ズゴゴゴ
最近よく排水管が詰まるんだー

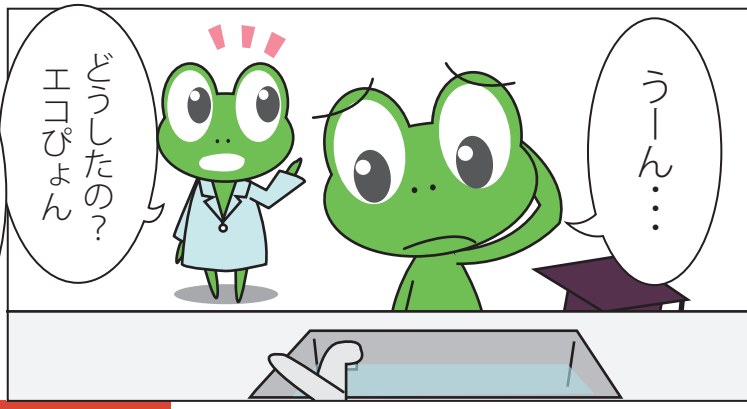
うーん…
どうしたの？エコぴょん

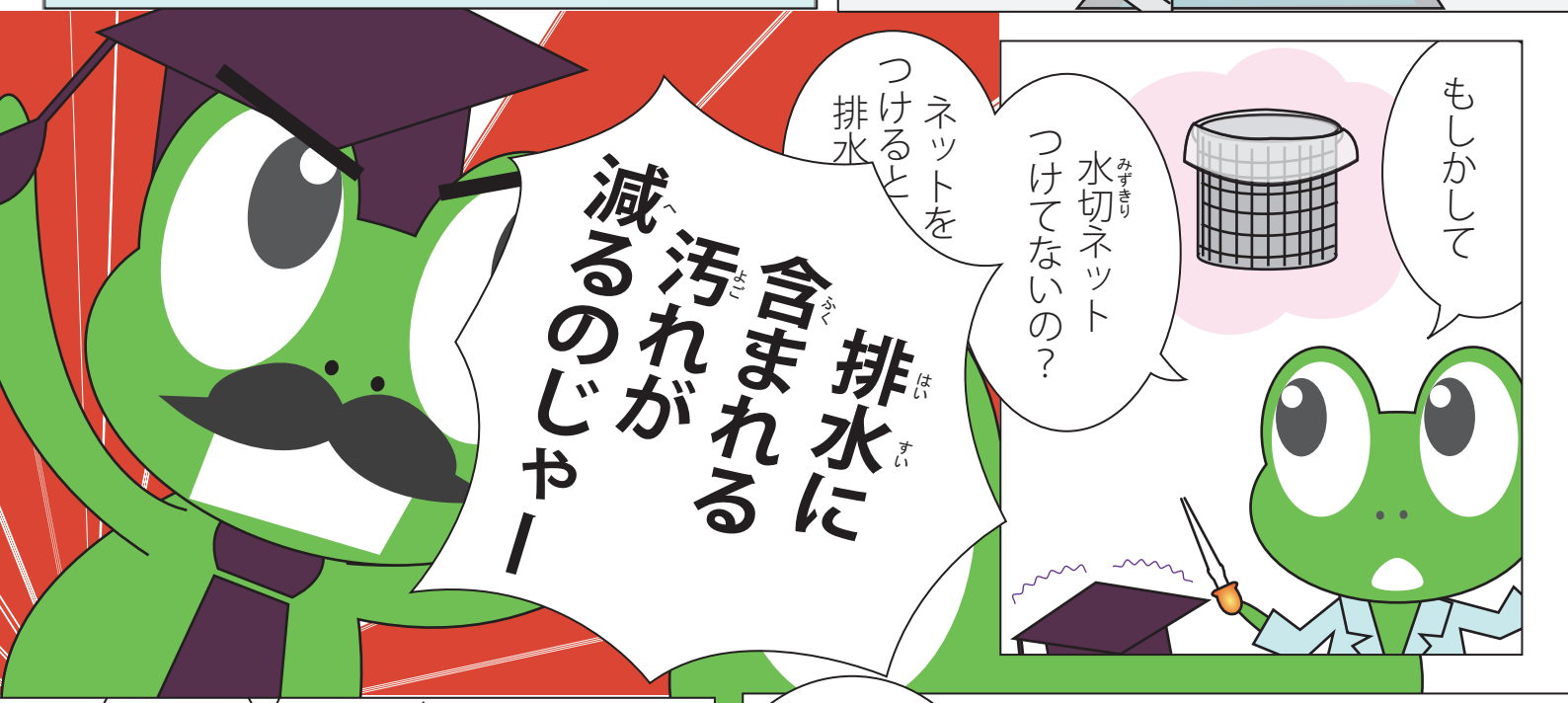
もしかして
水切ネットつけてないの？
ネットをつけると排水
排水に含まれる汚れが減るのじゃー

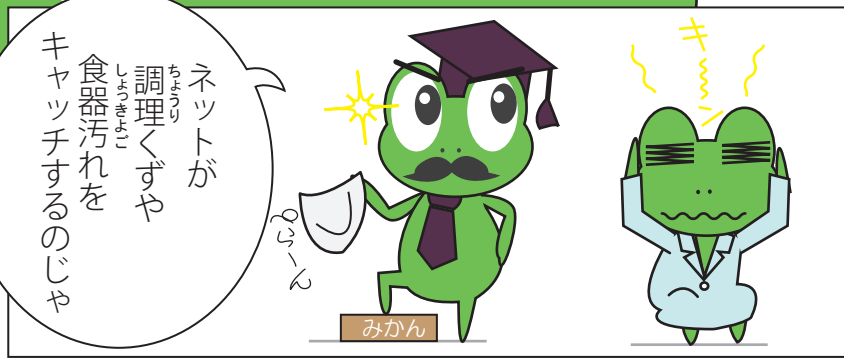
ネットが調理くずや食器汚れをキャッチするのじゃ
みかん

後日――
結構細かいごみが溜まってる！
排水の汚れを軽減できるし排水管も詰まりにくくなるし一石二鳥じゃな！

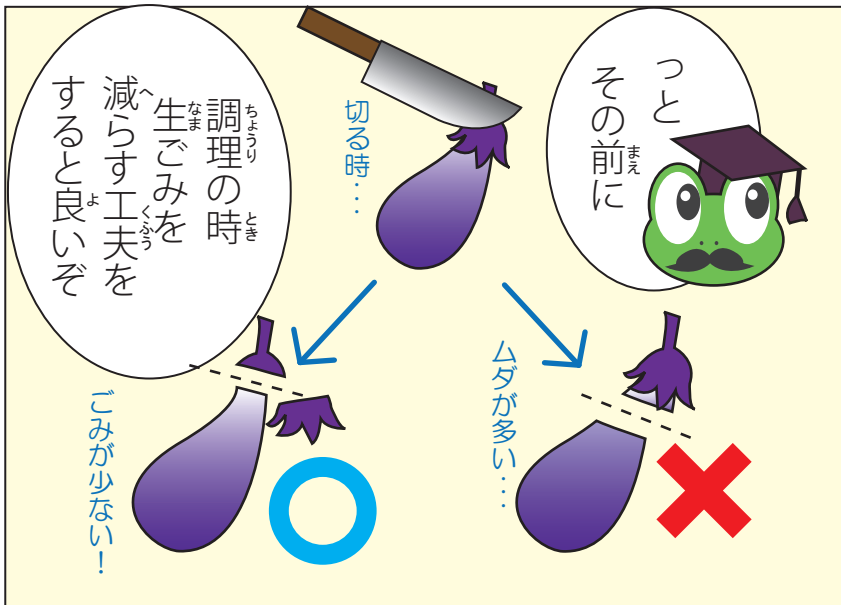
っとその前に
調理の時生ごみを減らす工夫をすると良いぞ
切る時…
ごみが少ない！
ムダが多い…