

きらり輝く 元気和歌山市

# 市報 わかやま

平成 31 年

4

月号

Wakayama City Public Relations No.889 Apr 2019



和歌山城公園（平成 30 年 3 月撮影）

特集

2019 年度  
未来の発展につなげる予算





# 子供たちが いきいきと育つまち

## 未来へつなぐ子育て支援

子育てに係る相談支援体制の充実など、未来を担う子供たちへの投資を拡充させ、「子育て環境日本一」をめざします。

### 実現するために

- 子供に寄り添う体制の充実を図ります。
- 保育環境の充実を図ります。
- 待機児童ゼロへの取組を進めます。
- 子育て交流施設の充実を図ります。



若竹学級（学童保育）



新市民図書館 屋上広場

## 未来をつかむ力を育む教育

子供たちの確かな成長を支え、未来に大きく羽ばたけるよう、教育環境を充実させるなど「子供を第一」にした取組を進めます。

### 実現するために

- 子供の成長を支える環境づくりを強化します。
- 「知・徳・体」を育む取組を進めます。
- 安全・安心・快適な教育環境づくりを進めます。



放課後学習等フォローアップ



学校トイレの洋式化



こども総合支援センターの拡充など  
子供を虐待から守る取組を強化

こども総合支援センターの充実  
▶ 2,001 万 1 千円

発達相談・乳幼児健康診査の充実  
▶ 4,728 万 9 千円

公立認定こども園の整備  
▶ 14 億 6,703 万 5 千円

幼児教育・保育の無償化  
▶ 5 億 8,487 万 3 千円

私立認定こども園の整備支援  
▶ 4 億 1,236 万 6 千円

若竹学級の充実  
▶ 1 億 3,577 万 8 千円

南海和歌山市駅に新たな子育て  
拠点を整備 ▶ 391 万 3 千円



コミュニティ・スクール(※)での保護者や  
地域の方によるマリンバ演奏会  
※保護者や地域の方を委員とする学校運営  
協議会を設置した学校

コミュニティ・スクールの推進  
▶ 93 万 7 千円

就学援助の充実  
▶ 1 億 8,399 万 7 千円

放課後学習等フォローアップ  
▶ 462 万円

情報教育研修の充実  
▶ 119 万 4 千円

体育館への空調設置  
▶ 3 億 2,009 万 1 千円

学校トイレの洋式化  
▶ 37 億 7,276 万 5 千円 (2月補正)

## 特集 2019 年度当初予算

2019 年度は「和歌山市まち・ひと・しごと創生総合戦略」の最終年度となります。また、2020 年度には、大学誘致や市民図書館を含む市駅前ビルなどの拠点づくりが完了します。

これまでの取組を着実に進めることはもちろん、先端技術の導入や持続可能なまちづくりなど次のステージに向けた検討も進めなければなりません。

2019 年度予算は、未来に向かって切れ目なく取組を進め、本市の発展を築いていきたいとの思いから「**未来の発展につなげる予算**」と位置付けて編成しました。

	予算額	対前年度比
一般会計	1,566 億 8,303 万円	3.8%増
特別会計	977 億 277 万円	0.2%減
公営企業会計	411 億 5,036 万 8 千円	1.2%減
合計	2,955 億 3,616 万 8 千円	1.7%増

## きらり 輝く 元気和歌山市をめざし

4 つのまちの実現に向けた取組を進めます。

子供たちが  
いきいきと育つまち

働ける・  
働きたいまち

誰もが  
暮らしやすいまち

魅力  
あふれるまち





# 働ける・働きたいまち

## 地域産業の活性化

先端設備の導入や、外国人など新たな人材確保に向けた受け入れ態勢の充実、稼げる農林水産業への支援を進めます。

実現するために

- 産業の振興を図り、産業を支える人材確保に取り組めます。
- 国際戦略のさらなる推進に取り組めます。
- 次世代へつなぐ農業、稼げる水産業への支援を行います。
- 農・水産物の魅力発信拠点を整備します。



四季の郷公園で、農産物直売所やレストランなどを配置した道の駅の整備をめざす

## さらなる観光誘客の促進

情報発信やおもてなしによるイメージ戦略を推進し、観光客誘客や消費拡大をめざします。

実現するために

- イメージ戦略や、誘客と消費拡大による観光振興を図ります。
- 日本遺産に認定された和歌の浦・紀三井寺の魅力向上を図ります。
- 加太の魅力を生かした交流を促進します。



キャッシュレス決済の導入など、外国人観光客の利便性の向上



市民農園



漁場の生産力向上(魚礁の設置)

企業の先端設備の導入や新增設を支援 ▶1億1,867万5千円

東京圏からの移住の促進 ▶1,900万円

姉妹都市等での物産観光PR ▶455万9千円

市民農園の開設等を支援 ▶100万円

漁場の生産力向上 ▶3,582万1千円

四季の郷公園のリニューアル ▶5億1,177万円



約12万トンの「ダイヤモンド・プリンセス」初の寄港



文化芸術活動の推進

クルーズ船誘致の推進 ▶385万9千円

タクシーのマナー向上の取組 ▶31万1千円

周遊クーポン券開発の支援 ▶199万1千円

和歌の浦観光遊覧船の導入支援 ▶600万円

青少年国際交流センターにおける文化芸術活動の推進 ▶60万円

空き家を活用した移住・起業支援 ▶303万9千円



# 誰もが暮らしやすいまち

## 生涯にわたる健康福祉の充実

人生100年時代を見据え、子供から現役世代、高齢者、障害のある方、すべての市民が安心して生活できる環境づくりを進めます。

実現するために

- 健康長寿社会の実現に向けた取組を強化します。
- 生涯安心して暮らせる地域共生社会の実現をめざします。
- 障害者を支える環境づくりを進めます。
- 人と動物が共生できる社会の実現をめざします。



障害者の就労を支援



秋にオープン予定の(仮称)動物愛護センター

## 市民の命と暮らしを守る

災害に強いまちづくりを進め、安全・安心・快適に暮らせる持続可能な社会の実現をめざします。

実現するために

- 便利で持続可能な公共交通の実現をめざします。
- 道路網の整備と長寿命化を推進します。
- ハード・ソフト両面で災害対策を強化します。
- 住宅等耐震化の強化と空家等の対策を進めます。



災害時要援護者の避難を想定した訓練

## ねりんピック紀の国わかやま2019

開催期間:11月9日(土)~12日(日)

<和歌山市で開催される種目>



▶7,079万7千円

健康体操教室の推進

▶2,671万6千円

在宅医療・介護の連携

▶3,635万5千円

「我が事・丸ごと」の地域づくり

▶2,577万5千円

障害者の働く場の確保・開拓など  
就労支援の取組強化 ▶187万円

手話施策の推進 ▶159万6千円

(仮称)動物愛護センターを拠点  
とした動物愛護の推進

▶4,455万8千円



バス車載器(イメージ)

交通系ICカードシステムへの支援 ▶3,363万円

生活道路・通学路の整備 ▶5億426万1千円

前代川・永山川の改修

▶3億8,072万3千円(2月補正含む)

災害時要援護者支援の強化

▶984万6千円

公共施設のブロック塀等の改修 ▶2,870万7千円

老朽化した空き家の除去促進

▶2,400万円



## スポーツの振興に貢献

第37回和歌山市スポーツ賞 2/23

スポーツ振興に貢献、優秀な成績を収めた個人や団体に和歌山市スポーツ賞が贈られました。95人・29団体が受賞。【受賞者（敬称略）】●スポーツ振興賞／橋本安雄（合気道）、丸山雅嗣（剣道）、山本和弘（マスターズ陸上）、楠本一彦（水泳）●スポーツ顕賞／6人・1団体 ●スポーツ賞／33人・11団体 ●スポーツ奨励賞／52人・17団体



## 文化活動の成果をたたえて

平成30年度和歌山市児童生徒文化奨励賞表彰式 2/21

学校内外の文化活動の成果として、全国規模の大会・審査会等で特に優秀な成績を収めた小中学生を表彰しました。

（敬称略）●個人賞／齋藤巧海（木本小4）、二宮煌太（野崎西小5）、栗野航世（和歌山大学教育学部附属小5）、新宅彩耶香（木本小5）、羽場碧人（浜宮小6）、楠本一斗（貴志中3）、的場琴海（西浜中3）



## 市南部へのアクセスが向上

和歌山南スマートICオープン 3/10

和歌山県と西日本高速道路株式会社関西支社で事業を進めてきたE42 阪和自動車道と和歌山南スマートインターチェンジ（IC）と、和歌山県が整備を進めてきたアクセス道路となる主要地方道と和歌山橋本線・一般県道三田海南線の開通式が行われました。

これらの開通により、市南部における高速道路へのアクセスがより便利になります。また、市内の車の流れが分散され、和歌山インターチェンジ周辺道路の渋滞緩和も期待されています。

## お買い物のついでに申請を

マイナンバー出張窓口

2月から市内の商業施設などで、「マイナンバーカード窓口出張申請所」を開設しています。

今後もマイナンバーカードの普及促進を図るため、定期的に開催します。（開設日など詳細は16ページ）

お買い物の際に手軽に申請できるよう、通知カードをご持参いただかなくても申請ができますので、ぜひこの機会にお手続きください。



魅力あふれるまち

## 生まれ変わるまちなか

まちなかで2校目となる和歌山信愛大学教育学部の開学、南海和歌山市駅の完成、新市民図書館の開館、また2021年の国民文化祭及び全国障害者芸術・文化祭に向けて完成するさまざまな拠点を生かし、まちの活性化につなげます。

実現するために

- 南海和歌山市駅前の再開発などまちなかの整備を進めます。
- 学生が行き交うまちづくりを進めます。
- 和歌山城のさらなる魅力向上を図ります。
- 歩いて楽しめるまちなか空間を創出します。



水辺のライトアップ

## 地域が持つ魅力の向上

歴史・文化・スポーツなど各地域が持つ魅力を整備し、住みたい、住み続けたいと思われる魅力あふれるまちをめざします。

実現するために

- 拠点づくりやまちづくり活動支援など、地域の活動を促進します。
- 気軽にスポーツを楽しめる環境づくりを進めます。
- 歴史・文化資源の保全・活用と、文化・芸術の振興を図ります。



自転車専用のブルーレーン



新市民図書館



和歌山市地域フロンティアセンターが入るフォルテワジマ

市駅前の再開発への支援

▶ 30億1,788万8千円

新市民図書館の開館

▶ 2億4,972万2千円

和歌山市地域フロンティアセンターの設置

▶ 1,821万6千円

大奥・能舞台の復元的整備

▶ 1,437万4千円

まちなか周縁の市営駐車場の機能強化

▶ 4億6,739万8千円

魅力的な夜間景観の創出

▶ 450万円



地域のまちづくり活動（清掃活動）

地域のまちづくり活動の支援

▶ 297万円

つつじが丘テニスコート周辺整備

▶ 13億2,714万1千円

自転車活用の推進

▶ 175万3千円

熊野古道の活用促進

▶ 145万5千円

国民文化祭、全国障害者芸術・文化祭の開催準備

▶ 134万2千円



1963年	1956年	1955年	1949年	1946年	1945年	1936年	1931年	1929年	1925年	1921年	1910年	1909年	1903年	1900年	1898年	1889年	
人口30万人を突破	中央市場開設	市民会館開設	和歌山師範学校、和歌山青年師範学校、和歌山経済専門学校を包括し、新制大学として和歌山大学が開学	昭和南海地震（南海道地震）	和歌山大空襲（死者1,101人（写真⑤））	北島橋竣工（写真④）	和歌山城が史跡に指定される（写真③）	40人選出	普通選挙により市議会議員	上水道給水開始	第7回全国中等学校野球大会で和歌山中学校（現・桐蔭高校）が初めて優勝	日赤病院 小松原通に完成	浦口間開通（写真②）	市内電車（路面電車）県庁前（現・市役所前）と和歌浦口間開通	紀和鉄道（現・南海電気鉄道）難波と和歌山市間全線開通、市初の電話架設	和歌山市に初めて鉄道開通（紀和鉄道・和歌山駅（現・紀和駅））船戸間	市制施行（写真①）
1966年	1967年	1971年	1976年	1981年	1985年	1987年	1994年	1995年	1997年	2002年	2003年	2015年	2017年	2018年	2019年		
市民憲章制定	紀の川大橋竣工	第26回国民体育大会夏季・秋季大会開催（写真⑥）	現市庁舎完成（写真⑦）	こども科学館開設、市民図書館開設	市立博物館開設	和歌山大学が栄谷キャンパスへ移転	世界リゾート博開催・290万人来場（写真⑧）、関西国際空港開港	NHK大河ドラマ「八代将軍吉宗」放送	中核市に移行	第45回全日本花いっぱい大会開催	和歌山北バイパス（紀の国大橋）開通、和歌の浦アート・キューブ開設	紀の国わかやま国体・紀の国わかやま大会開催（写真⑨）	第二阪和国道全線開通、伏虎義務教育学校開校、「絶景の宝庫和歌の浦」日本遺産認定	東京医療保健大学和歌山看護学部開学、青少年国際交流センター開設	和歌山南スマートインターチェンジ開通、和歌山信愛大学教育学部開学、市制130周年		

市制130周年を迎えます

和歌山市は、明治22（1889）年4月1日に日本で初めて市制を施行した大阪や京都など全国31都市のうちの一つであり、平成31（2019）年の今年和歌山市制130周年を迎えます。

和歌山市の統計資料によると、明治22（1889）年12月末の本市の人口は、51,603人（356,728人 ※2019年3月1日時点）で、市域の広さは、5.51km<sup>2</sup>（208.84km<sup>2</sup> ※2019年3月時点）でした。当時の本市人口は全国上位20位までにランクされるなど、地方都市としては屈指の人口規模を誇る都市でした。

市制施行から現在まで、130年間の和歌山市の出来事の一部をご紹介します。 企画課 ☎435-1015

そして次の10年へ

（仮称）動物愛護センター開設【図A】／ねんりんピック紀の国わかやま2019開催／新市民図書館開設【図B】／ワールドマスターズゲームズ2021関西開催／和歌山県立医科大学薬学部開学／四季の郷公園リニューアル【図C】／第36回国民文化祭・わかやま2021、第21回全国障害者芸術・文化祭わかやま大会開催／中央卸売市場再整備【図D】など

01 2019年度 和歌山市納税カレンダー

納税課 ☎435-1038

納期限までに、納付書に記載されている金融機関、郵便局またはコンビニエンスストア（納付額が30万円以下でバーコードが印字されているものに限る）で納付してください。

※詳細は市HP (ID:1001449)

納期限(月)	税目	固定資産税 都市計画税	市民税 (普通徴収分)	軽自動車税
5月		全期 1期 5月31日		全期 5月31日
6月				
7月		2期 7月31日	全期 1期 7月1日	
8月				
9月			2期 9月2日	
10月			3期 10月31日	
11月				
12月		3期 12月2日		
2020年 1月		4期 1月31日	4期 1月6日	

納期限までに納付をお願いします！

納付には口座振替が便利です

納期のために現金を持ち歩く必要がなく、金融機関などに出かける手間を省くことができます。ご希望の場合は、取扱金融機関の窓口でお申し込みください。

※口座振替の詳細は市HP (ID:1001441)

- 申し込みに必要なもの
  - 1 預貯金通帳
  - 2 ①の通帳の届出印
  - 3 納税通知書など通知書番号がわかるもの
 ※③は、軽自動車税の場合は不要。
- 口座振替取扱金融機関
 

全国の本支店で取扱／みずほ銀行・三菱UFJ銀行・三井住友銀行・りそな銀行・池田泉州銀行・南都銀行・紀陽銀行・三菱UFJ信託銀行・三井住友信託銀行・第三銀行・関西みらい銀行・きのくに信用金庫・近畿労働金庫・ゆうちょ銀行（郵便局）

市内のみ取扱／商工組合中央金庫・近畿産業信用組合・ミレ信用組合・和歌山県信用農業協同組合連合会・わかやま農業協同組合

県内のみ取扱／なぎさ信用漁業協同組合連合会

02 2019子どもなかよしまつり・音楽大行進

（なかよしまつり）青少年課 ☎435-1235、（音楽大行進）文化振興課 ☎435-1194

- 日時／5月5日 12～16時 雨天中止
  - パレード／三木町交差点付近→西汀丁交差点付近
  - セレモニー会場／中央郵便局前けやき大通り
  - 催物会場／西の丸広場 ほか
- ※パレードの開催に伴い、コースおよび周辺道路の交通規制を行いますので、ご協力をお願いします。





### ごみ等の収集・搬入

☎一般廃棄物課 ☎435-1352

青岸清掃（エネルギー）センター ☎428-4153

青岸ストックヤード ☎435-5560

北事務所 ☎471-1503

西事務所 ☎453-0253

粗大ごみ受付センター ☎0570-666-202

### ●家庭の一般ごみ収集

### ●「かん、びん」「ペットボトル、紙、布」の分別収集

平常どおり収集します

※収集日程などは市HP(ID:1018293)をご覧ください

### ●動物死体の自己搬入

青岸清掃（エネルギー）センターで受付

（受付時間 祝日を含む月～土曜日の9時～17時）

4月 27日(土)	28日(日)	4月 29日(月)～ 5月 4日(土)	5日(日)	6日(月)
平常 どおり	休み	平常 どおり	休み	平常 どおり

### ●青岸ストックヤードへの自己搬入

（搬入時間 祝日を含む月～土曜日の9時～15時30分）

自己搬入について 受け入れ基準は市HP(ID:1005228)を参照  
ごみを自己搬入する場合は、一般ごみ・粗大ごみ・小型家電等  
に必ず分別してください。

4月 27日(土)	28日(日)	4月 29日(月)～ 5月 4日(土)	5日(日)	6日(月)
平常 どおり	休み	平常 どおり	休み	平常 どおり

### ●粗大ごみ収集の電話受付（粗大ごみ受付センター）

（受付時間 月～金曜日（祝日除く）の8時30分～16時）

4月26日(金)	4月27日(土)～5月6日(日)	5月7日(月)
平常どおり	休み	平常どおり

※収集日は受付時に確認してください。

### ●犬・猫など小動物の死体収集（粗大ごみ受付センター）

（受付時間 月～金曜日（祝日除く）の8時30分～16時）

4月 26日(金)	27日(土)	28日(日)	4月 29日(月)～ 5月 4日(土)	5日(日)	6日(月)	7日(火)
平常 どおり	受付可 ※2	休み	受付可 ※2	休み	受付可 ※2	平常 どおり

※ 収集日は受付時に確認してください。

※2 青岸清掃（エネルギー）センターで受付します。その他  
平常時は粗大ごみ受付センターで受付します。



### 急な病気のはきは...

### 夜間・休日応急診療センター

(吹上5-2-15) ☎425-8181

#### ●夜間診療

【内科・小児科】4月27日(土)～5月6日(日) 19時～翌6時

【耳鼻咽喉科】4月27日(土)～5月6日(日) 19時～0時

#### ●休日診療

【内科・小児科】4月28日(日)～5月6日(日) 10時～12時、13時～17時

【耳鼻咽喉科】4月28日(日)～5月6日(日) 13時～17時

【歯科】4月28日(日)～5月6日(日) 10時～12時、13時～15時

※歯科(☎428-3588)はセンター地下1階で実施。

#### ●診療時間外の急病など緊急の場合(24時間対応)

和歌山県救急医療情報センター ☎426-1199

急な病気やケガの対応はP.13をご覧ください



夜間・休日応急診療センター

すくすく育てね 和歌山市のこどもたち



### 3歳未満のお子さん写真大募集!

①名前(ふりがな) ②生年月日 ③住所 ④電話番号 ⑤メール  
アドレスを記載のうえ、メールでご応募ください。抽選で  
掲載します。市HPのトップにもランダムに表示します。

※写真データは1MB以上。プリント写真の郵送も可。

あて先▶広報広聴課 koho@city.wakayama.lg.jp



たけもと はると  
竹本 隼都ちゃん  
H30.1.7生(新留丁)

### ご存知ですか?障害者マーク

身体障害者補助犬(盲導犬・  
介助犬・聴導犬)同伴の啓発  
のためのマークです。  
※補助犬は訓練された犬です。  
障害のある方が補助犬を伴っ  
て利用できるようご協力をお  
願います。



Pick Up

# 03 ゴールデンウィークのおしらせ

今年のゴールデンウィークは4月27日(土)～5月6日(日)です

ゴールデンウィーク中の取扱業務は次のとおりです。ご確認ください。

☎和歌山市役所 ☎432-0001(代表)

### 窓口業務・自動交付機・コンビニ交付

☎①について

市民課 ☎435-1310、各サービスセンター（東部☎475-7151、河南☎465-3711、河西☎480-1175、  
河北☎480-3811、中央☎402-2680、北☎464-1101、南☎494-3200）

②③について 市民課 ☎435-1310

#### ①窓口取扱業務

#### 市民課②番窓口

東部・河南・河西・河北・中央・北・南サービスセンター

#### 窓口取扱業務

・住民票の写し・印鑑登録証明書の交付

・市県民税課税・非課税証明書(所得証明書)の交付

・戸籍の届出の預かり

・国民健康保険・国民年金・子ども医療・児童手当等の一部の業務

※一部取り扱えない業務があります。詳しくは、各窓口にお  
問い合わせください。

4月 26日(金)	27日(土)	28日(日)	4月 29日(月)～ 5月 4日(土)	5日(日)	6日(月)	7日(火)
通常 業務	休み	上記 業務	休み	上記 業務	休み	通常 業務

#### ②自動交付機(印鑑証明書・住民票写し)

●利用時間/①～④9時～17時 ※⑤は休み

①市役所1階 ※(平常時)8時30分～17時15分、(火)は19時まで

②和歌山駅わかちか広場 ※(平常時)8時30分～19時

③イズミヤスーパーセンター紀伊川辺店  
※(平常時)10時～19時

④イオンモール和歌山店 ※(平常時)9時～19時

⑤加太支所 ※(平常時)9時～17時

4月26日(金)	4月27日(土)～5月6日(日)	5月7日(火)
上記平常どおり	①～④9時～17時 ※⑤加太支所設置分は休み	上記平常どおり

※利用には「わかやまカード」と暗証番号が必要です。

#### ③コンビニ交付

平常どおり、次の証明書が取得できます。

・住民票の写し・印鑑登録証明書(6時30分～23時)

・戸籍謄本・抄本・附票の写し(8時30分～17時15分)

・個人住民税課税(非課税)証明書(6時30分～23時)

※利用には「マイナンバーカード」と暗証番号が必要です。

### おもな施設の休日

(4月26日(金)～5月8日(日))

施設名	電話番号	休日
和歌山城天守閣	422-8979	休みなし
わかやま歴史館	—	休みなし
西の丸庭園(紅葉溪庭園)	—	休みなし
紅松庵・岡公園茶室	—	5月7日(火) ※岡公園茶室のみ
御橋廊下	—	休みなし
市民図書館	432-0010	4月26日(金)
市民図書館西分館	455-3210	5月7日(火)
市立博物館	423-0003	5月7日(火)
子ども科学館	432-0002	5月7日(火) 5月8日(水)(臨時休館)
四季の郷公園	478-0070	5月7日(火)
西庄ふれあいの郷 ハーブ園 ゲートゴルフ場	456-3533 456-3566	5月7日(火)

施設名	電話番号	休日
市民会館	432-1212	5月7日(火)
防災学習センター	423-0119	5月7日(火) 5月8日(水)(臨時休館)
東部コミュニティセンター	475-0020	
河南コミュニティセンター	477-6522	
河西コミュニティセンター	480-1171	4月26日(金)
河北コミュニティセンター	480-3610	
北コミュニティセンター	464-3031	
中央コミュニティセンター	402-2678	5月7日(火)
南コミュニティセンター	494-3755	5月8日(水)



# 06 急な病気やケガ、適切な対応を

図 総務企画課 ☎488-5109

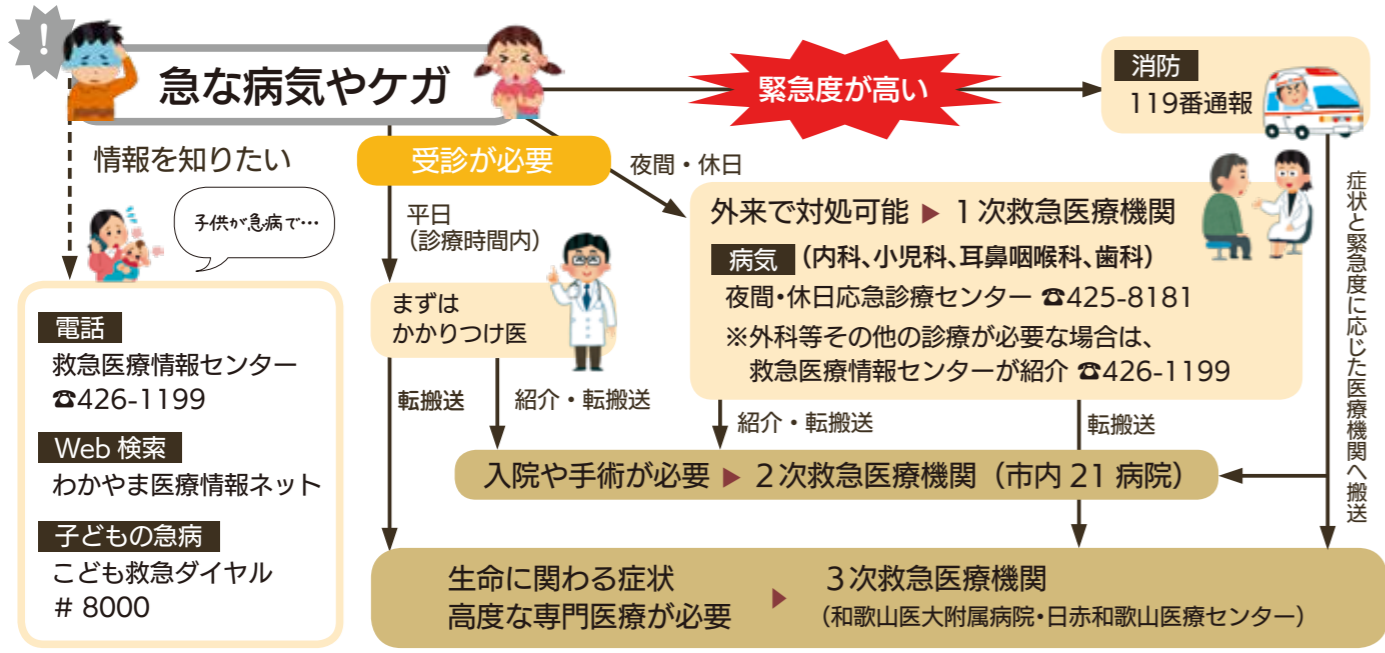

緊急性がない軽症者が、2次・3次救急医療機関を直接受診するケースが増加しています。本来の役割である「重症者の対応」に支障が出ていますので、軽症の場合の直接受診は避けましょう。直接受診の場合は診療費に加えて特別料金がかかります。

症状や緊急度に応じた医療機関が設けられています。あわてず適切な行動をお願いします。

# 07 奨学金返還助成制度 対象大学生等を募集

図 総務課 ☎435-1018

日本学生支援機構の奨学金の貸与を受けた方で、本制度の参画企業に専門的職種で就職し3年以上勤務した際に、奨学金返還を助成する制度の対象となる方を募集します。

- 対象/以下の①～⑥のすべての条件を満たす方
    - ① 2021年3月に卒業を予定している大学生・短期大学生・大学院修士課程の学生・専門学校生
    - ② 独立行政法人日本学生支援機構の奨学金を借り入れている方・借り入れる予定の方
    - ③ 看護師・薬剤師・歯科衛生士・作業療法士・理学療法士・言語聴覚士・社会福祉士・介護福祉士の資格を取得予定の方
    - ④ 大学等卒業後、参画企業に期限の定めのない雇用により継続して3年間以上専門的職種で勤務する予定の方
    - ⑤ 大学等卒業後、市内に在住する予定の方
    - ⑥ 留年していない方
  - 応募期間/4月22日(日)～9月30日(日)
  - 応募方法/所定の様式に記入の上、必要書類を添付し、郵送か持参で総務課(市役所5階)へ提出
- ※詳細や参画企業は市HP (ID:1013323)

# 08 2019年度 組織改正

図 行政経営課 ☎435-1151

4月1日に組織改正し、新しい体制がスタートします。

- 市民協働の新たな展開の構築
  - ・「市民協働推進課」を「自治振興課」に統合
  - ・自治振興課に「地域フロンティアセンター」を新設
  - …地域・NPO・学生などの地域貢献に取り組む多様な主体の連携・交流を促進することで、地域の活性化を図ります
- 国におけるプレミアム付商品券事業の実施に向けた体制の整備
  - ・商工振興課に「プレミアム付商品券事業班」を新設
  - 下水道使用料等と水道料金の徴収事務の一元化
    - ・下水道企画課「普及班」を営業課「料金班」に統合
  - その他事務の効率化に向けた体制の整備
    - ・自治振興課「サービスセンター管理班」を市民課「庶務班」に統合
    - ・自治振興課「サービスセンター」を市民課へ移管
    - ・一般廃棄物課「総務啓発班」と「企画班」を統合し、「総務企画班」に再編
    - ・教育政策課「適正規模配置推進班」を「総務政策班」に統合

# 04 2019年度市民大学 受講生を募集します

図 あいあいセンター ☎431-5246

●2年コース

講座名 ※○は回数	期間	時間	定員
初級囲碁	⑰ 5/15～2/12の(水)	13:30～16:00	40人
将棋	⑰ 6/4～2/4の(火)	13:30～15:00	40人
民謡	⑰ 5/28～2/18の(火)	13:30～16:00	20人
フラワー	⑰ 5/30～2/20の(水)	13:00～16:00	20人
コーラス	⑰ 5/31～2/21の(金)	9:30～11:30	30人
日本画	⑰ 5/28～2/18の(火)	13:30～16:00	20人
初級書道(漢字)	⑰ 5/21～2/18の(火)	9:30～11:30	20人
園芸	⑰ 5/30～2/13の(水)	13:30～15:30	20人
初級社交ダンス	⑰ 6/6～2/20の(水)	19:00～20:00	40人
初級俳句	⑰ 5/21～2/4の(火)	9:30～12:00	20人
水墨画	⑰ 5/31～2/21の(金)	13:30～15:30	20人
初級詩吟	⑰ 5/22～3/11の(水)	13:30～15:30	25人
水彩画	⑰ 5/30～2/20の(水)	14:00～16:00	20人
初級英会話	⑰ 6/6～2/6の(水)	18:30～20:00	30人

●1年コース

講座名 ※○は回数	期間	時間	定員
初級書道(かな)	⑰ 5/24～2/7の(金)	9:30～11:30	20人
初級ペン習字	⑰ 5/24～2/14の(金)	9:30～11:30	20人
ストレッチ爽体操	⑰ 5/24～2/21の(金)	10:00～11:00	30人
太極拳	⑰ 6/13～2/27の(水)	10:00～11:00	20人
初心者パソコンA	⑰ 6/19～1/29の(水)	10:00～12:00	20人
初心者パソコンB	⑰ 6/19～1/29の(水)	13:00～15:00	20人
初心者パソコンC	⑰ 6/20～1/30の(木)	10:00～12:00	20人
初心者パソコンD	⑰ 6/20～1/30の(木)	13:00～15:00	20人
初級トレッキング	⑰ 5/23～2/27の(水)	9:30～11:30	20人
ヨガ	⑰ 5/21～2/18の(火)	18:30～19:30	40人
マジック	⑰ 6/4～2/18の(火)	18:30～20:30	20人
初級写真	⑰ 5/21～2/18の(火)	19:00～20:30	20人
初級手話	⑰ 5/23～2/27の(水)	18:30～20:00	20人
応用手話	⑰ 5/30～2/20の(水)	18:30～20:00	20人
リンパ改善運動	⑰ 5/23～2/13の(水)	13:30～14:30	40人
大正琴	⑰ 5/30～2/6の(水)	13:30～15:00	20人

※囲碁は初心者～5級程度の方。道具代に日本画12,000円、水彩画13,000円・モデル代など4,000円程度必要。パソコンはネット未接続。トレッキングはテキスト講義(実技も実施)。詳細は市HP (ID:1002167)をご覧ください。

※募集定員に達しない教室はHPで再募集をお知らせします。

- 場所/あいあいセンター
- 対象/市内在住・在勤の20歳以上の方
- 費用(年額)/3,000円(パソコン教室は4,000円) ※教材費別途
- 申込/4月15日(日)までに往復はがきで
  - 【往信側】住所・氏名・年齢・性別・電話番号・講座名を記入
  - 【返信側】住所・氏名を記入
- ※1人1講座まで。窓口で申込の場合、はがき持参。
- 申込多数の場合、公開抽選(4月18日(日)10:30～見学自由)。
- 申込先/〒640-8226 小人町29 あいあいセンター「市民大学」係

# 05 飼い犬の登録と 狂犬病予防注射の実施

図 生活保健課 ☎488-5114

狂犬病予防法により、すべての飼い犬に登録と毎年の予防注射が義務づけられています。次の会場またはかかりつけの動物病院で、登録の手続きと予防注射を済ませてください。費用は同じです。

●費用/6,190円 (登録済の犬は3,190円)

※詳細は市HP (ID:1015613)



実施日	時間	場所
4/15(日)	13:30～14:15	西山支所
	13:30～14:30	木本連絡所
	14:45～15:30	岡崎支所
	15:00～15:30	湊連絡所
4/16(火)	13:30～14:00	名草支所
	13:30～14:30	紀伊支所
	14:30～15:30	宮前連絡所
	15:00～15:30	直川支所
4/17(水)	13:30～14:00	親子つりパーク(雑賀崎)
	13:30～14:15	楠見連絡所
	14:30～15:30	松下体育館
	14:45～15:30	北島公民館
4/18(木)	13:30～14:15	加太支所
		吹上連絡所
	14:45～15:30	新南連絡所
	14:45～15:45	西脇支所
4/19(金)	13:30～14:15	東山支所
	13:30～14:30	小倉支所
	14:45～15:45	安原支所
	15:00～15:45	和佐支所
4/22(日)	13:30～14:15	砂山連絡所
		山口支所
	14:45～15:30	今福連絡所
	14:45～15:45	川永支所
4/23(火)	13:30～14:15	貴志連絡所
		和歌浦支所
	14:45～15:30	島橋公民館
		高松連絡所
4/24(水)	13:30～14:15	県立体育館
	13:30～14:30	芦原地区会館
	14:45～15:30	四箇郷連絡所
	15:00～15:30	本町連絡所
4/25(木)	13:30～14:15	有功支所
	13:30～14:30	西和佐支所
	14:45～15:30	善明寺文化会館
	15:00～15:45	宮連絡所
4/26(金)	13:30～15:00	衛生研究所(松江)



# 母子保健

## 治療・健診の助成、訪問相談など ■ 地域保健課

●**妊産婦健康診査費助成**／  
妊産婦健康診査費用の一部を助成します。  
※妊娠届出後の健診が対象。母子健康手帳と同時に交付する「妊産婦健康診査受診票」が必要。

●**不妊治療費助成**／  
治療費の一部を助成します。  
特定不妊治療費：体外受精・顕微授精・男性不妊治療  
一般不妊治療費：上記以外の不妊治療・不育症治療費など

●**新生児訪問**／  
助産師等が生後28日以内の新生児期に家庭訪問し、育児全般の相談に応じます。  
※「母と子の健康のためのしおり」に添付のはがきか電話で申込

●**こんには赤ちゃん事業**／  
生後4か月までの乳児がいるすべての家庭を訪問し、子育て情報の提供・育児相談を行います。

●**産後ケア事業**／  
産後のお母さんと赤ちゃんが、産科医療機関にショートステイ（宿泊）して母子ケアや授乳指導・育児相談等を受けられます。

## 予防接種 予防接種は医療機関で通年実施しています。市外での接種を希望される場合はご相談ください。 ■ 保健対策課

種別	接種対象者	接種回数等	備考
BCG(結核)	生後3か月～1歳に至るまで できるだけ生後5か月～8か月に	1回	—
四種混合	1期 生後3か月～90か月に至るまで 【初回接種・3回】できるだけ生後12か月まで 【追加接種・1回】できるだけ初回接種終了時から12か月～18か月後に	合計4回	● <b>四種混合の内容</b> ：百日咳・ジフテリア・破傷風・急性灰白髄炎（ポリオ）
二種混合	2期 11歳以上13歳未満 できるだけ11歳(小学校6年)で	1回	● <b>二種混合の内容</b> ：ジフテリア・破傷風 予診票は小学6年時に学校を通じて交付します。
麻しん 風しん	1期 生後12か月～24か月に至るまで 1歳の誕生日以降できるだけ早期に	1回	
	2期 5歳以上7歳未満、就学前1年間で	1回	2期の接種時期は年長時のみです。
水痘	生後12か月～36か月に至るまで	合計2回	—
B型肝炎	生後1歳に至るまで できるだけ生後2か月～9か月に	合計3回	平成28年10月1日から定期接種になりました。
日本脳炎	1期 生後6か月～90か月に至るまで 【初回接種・2回】できるだけ3歳で 【追加接種・1回】できるだけ4歳で	合計3回	〈特例〉平成19年4月2日～平成21年10月1日 生まれの方で、1期未完了の場合、9歳以上13歳未満の間に限り未接種分を接種できます。特例の方の1・2期予診票は医療機関にあります。
	2期 9歳以上13歳未満	1回	平成21年10月2日～平成22年4月1日生まれの方は予診票を個別送付します。
〈特例〉平成25年4月1日以降、次の方は20歳になるまでに未完了分の接種が受けられます。 ● <b>対象</b> 平成7年4月2日～平成19年4月1日生まれの方 ※予診票は医療機関にあります。			
ヒブ感染症	生後2か月～60か月に至るまで	合計4回	—
肺炎球菌感染症(小児用)	できるだけ生後2か月～7か月で開始	※接種開始時期により回数異なります	
ヒトパピローマウイルス感染症(子宮頸がん予防)	小学6年生～高校1年生年齢相当の女子	合計3回 ※ワクチンの種類で接種間隔異なります	現在積極的な接種勧奨はしていません。勧奨開始時には市報わかやまなどでお知らせします。

●「予防接種と子どもの健康」は母子健康手帳と同時に交付しています。予防接種前には必ずよくお読みください。●予診票を紛失した場合は、保健対策課、西・南・北保健センターで再交付します(母子健康手帳持参)。●予防接種の詳細は「和歌山市感染症情報センター」ホームページにも掲載しています。

## 母子健康手帳の交付、乳幼児健康診査など ■ 各保健センター(子育て世代包括支援センター)

●**母子健康手帳の交付**／  
妊娠届出時に母子健康手帳を交付します。健康相談もできます。

●**乳幼児健康診査**／対象者に個別通知

健康診査	内容
4か月児	身体計測・診察・育児の話と相談(生活・栄養・歯など)
10か月児	
1歳6か月児	上記のほかに発達相談、歯科健診あり
3歳児	上記のほかに視聴覚検査、尿検査あり
2歳6か月児歯科	歯科健診・保健指導

※育児不安や発達の悩み相談を随時受け付けています。予約制。

●**マタニティサークル(2日コース)**／  
妊婦と家族への保健指導・栄養指導・歯科指導など。先輩ママ・赤ちゃんとの交流会もあります。

●**離乳食講習会**／  
妊娠中・育児中の方に、離乳食のすすめ方と調理方法の講話を行います。※要申込

# 09

## 2019年度 保健所・保健センターのおもな健康事業

問合先 | 中保健センター(吹上5-2-15) ☎488-5122、南保健センター(田尻493-1) ☎499-5566、西保健センター(松江775-1) ☎455-4181、北保健センター(直川326-7) ☎464-5051、地域保健課 ☎488-5119、保健対策課 ☎488-5115

# 成人保健

**検診** 職場等で検診を受ける機会のない方は、4月～翌年3月に1回、最寄りの医療機関で受診できます。同じ検診は2回受けられません。検診車を利用したがん集団検診(子宮頸がん除く)も実施。日程は市報わかやまなどでお知らせします。 ■ 地域保健課 (結核住民健診は保健対策課)

種別	項目	自己負担金	備考 ※年齢はすべて満年齢
胃がん検診	問診、胃部エックス線直接撮影または胃内視鏡検査	50～69歳 3,000円	●50歳以上の市民で偶数年齢の方 ●胃腸科などの市内の医療機関(医大・日赤を除く)
		70歳以上 1,500円	
子宮頸がん検診	問診、視診、頸部細胞診、内診	20～69歳 2,000円	●20歳以上の市民で偶数年齢の女性 ●産婦人科などの市内の医療機関(医大を除く)
		70歳以上 1,000円	
乳がん検診	問診、触診、視診、マンモグラフィ(2方向撮影)	40～69歳 2,000円	●40歳以上の市民で偶数年齢の女性 ●実施医療機関などはお問い合わせください。
		70歳以上 1,000円	
大腸がん検診	問診、便潜血検査	40～69歳 1,000円	●40歳以上の市民 ●市内の医療機関(医大・日赤を除く)
		70歳以上 500円	
肺がん検診	問診、胸部エックス線直接撮影(肺がん検診・結核健診)	40～69歳 1,000円	●40歳以上の市民 ●市内の医療機関(医大・日赤を除く)
		70歳以上 500円	
歯周病検診	問診、歯周病検査	無料	●40歳、50歳、60歳、70歳の市民 ●県内の歯科医院
肝炎ウイルス検診	B型肝炎ウイルス検査、C型肝炎ウイルス検査 ※特定健康診査と同時実施	40～69歳 1,000円	●40歳以上の市民で肝炎ウイルス検査を受診したことがない方
		70歳以上 500円	
結核住民健診(集団健診)		65歳以上 無料	●職場等で受診できない方

## 高齢者インフルエンザ予防接種 ■ 保健対策課

●**対象**／接種時、①65歳以上の市民 ②60歳以上65歳未満で、心臓・腎臓・呼吸器・免疫機能(ヒト免疫不全ウイルスによる)に障害があり身体障害者手帳1級を持つ市民、または同等の障害を有する市民

●**接種方法**／市内の実施医療機関で接種。年1回のみ。

●**実施期間**／10月1日～2020年1月31日

## 高齢者用肺炎球菌予防接種 ■ 保健対策課

2019年度の対象者には6月末頃、接種に必要な書類を送付します。過去に当該予防接種を受けた方は対象外。

## 生活習慣病予防・介護予防 ■ 地域保健課

●**訪問指導**／  
保健師等が対象者宅を訪問し、生活習慣病予防や介護予防、介護者の健康管理などについて指導、助言します。対象者は療養上の保健指導が必要な方。

●**健康教育・健康相談**／  
婦人会など各種団体を対象に、保健センターほか会場において栄養相談・歯科相談・健康相談を行います。希望により血圧測定、骨密度測定も行います。65歳以上の方には、介護予防の教室や相談も。

# 相談

種別	内容	時間	問合先
健康に関する相談	全年齢対象。妊産婦の健康相談、乳幼児の成長発達や育児相談、思春期の心と体の不安などの相談、栄養相談など。	随時 ※一部予約制	各保健センター
歯科健康相談	歯科一般についての相談。		
エイズ抗体検査・相談	エイズに関する検査と相談。その他感染症の相談も可能。必要に応じて検査も実施。検査費用は原則無料。※予約制。匿名相談可。	毎週火 18:00～20:00 毎週木 9:00～11:00	保健対策課
肝炎ウイルス検査・相談	未受診の方を対象に、B型肝炎抗原検査・C型肝炎抗体検査を実施。検査費用は原則無料。※予約制	第3水 9:00～11:00	
精神保健福祉相談	精神科嘱託医によるこころの健康に関する相談。受診の必要性や治療の方針、障害の理解など。※予約制	第1水・第3金 13:00～15:00	地域保健課
夜間うつ病相談	精神科医によるうつ病などのこころの健康に関する相談。※予約制	第2水 18:00～20:00	
不妊相談	不妊に悩む方を対象に、月1回専門医が面接相談に応じます。保健師による電話相談は随時。※予約制	毎月第1木 13:00～15:15	



特に記載がない場合  
参加無料、申込不要、受付時間は各施設の執務時間内(市役所は土日祝を除く8時30分～17時15分)。  
※市役所所在地は各ページ欄外に記載しています。

## 広報番組のおしらせ

- TV テレビ和歌山 5ch  
わがまち和歌山  
第1・3木曜 18時50分～(5分)  
【再】第2・4木曜 18時50分～(5分)
- RADIO 和歌山放送  
AM1431kHz / FM94.2MHz  
ゲンキ和歌山市 (5分)  
月曜～金曜 7時25分～

## 保険料の納期限

5月7日(火)

介護保険料(4月期)  
☎ 介護保険課 ☎ 435-1334

## 改元に関するおしらせ

2019年5月1日から新元号が施行されますが、本市が発出した文書において改元後も「平成」表記がある場合、新元号への読み替えをお願いします。ご不明な点は各担当窓口へお問い合わせください。(5月以降の例)

- 平成31年→(新元号)元年
  - 平成32年→(新元号)2年
  - 平成33年→(新元号)3年
- なお「平成」表記された期日であっても法律上の効果は変わりません。ご理解とご協力をお願いします。  
☎ 総務課 ☎ 435-1018

## マイナンバーカード出張窓口申請所開設日

開設日	場所
4月12日(金)	スーパーデリシャスヒロ高松店
4月14日(日)	フォルテワジマ
4月16日(火)	イオンモール和歌山
4月19日(金)	近鉄百貨店和歌山店
4月23日(火)	イズミヤ和歌山店

※いずれも10時～16時  
☎ 市民課 ☎ 435-1310

## 和歌山公園の名称変更

2019年4月1日から、和歌山城のある公園の名称が「和歌山城公園」になります。  
☎ 和歌山城整備企画課 ☎ 435-1044

## おしらせ

### 「排水管高圧洗浄キャンペーン」のチラシにご注意!

市内の戸建て住宅を対象に「排水管高圧洗浄キャンペーン」のチラシが配布されております。市が実施する工事であるかのように誤解してしまいそうなチラシで、地域一斉集中工事を行うので格安料金と書かれています。チラシの下部に「チラシに書かれている金額は1箇所分の金額です。」と小さな文字で記載されています。業者を呼んでしまうと、他の工事も勧められ、結果高額な請求になるケースもあります。チラシなどで安易に判断せずに、ご家族や周りの人に相談しましょう。困ったときは悩まず、和歌山市消費生活センターまでご相談ください。▼問合せ||消費生活センター|| ☎ 435・1188

## 国民生活基礎調査にご協力を

厚生労働省が毎年行う調査で、年金・医療・労働等の方針を決める基礎資料となります。▼対象地区||「城北・中之島・吹上・雄湊・野崎・楠見・有功・四ヶ郷・宮北・宮・宮前・松江・貴志・岡崎・和歌浦・雑賀・川永・安原・名草・西脇」各地区の一部 ▼調査日||6月6日(木) ※準備調査で4月中旬、調査員証を携帯した調査員が訪問 ▼問合せ||総務企画課 ☎ 48・5107

## 企業立地促進奨励金

2019年1月に原山工業株式会社を和歌山市企業立地促進奨励金の交付対象企業に指定しました。2018年度の指定企業は7社となります。▼問合せ||産業政策課 ☎ 43・1040

## 町内側溝清掃

▼実施日:地区||①5月12日(日) 湊・松江・木本・貴志・有功・直川・中之島・四箇郷・宮②5月19日(日)楠見・野崎・広瀬・宮前・新南・宮北③5月26日(日)吹上・今福・砂山・高松・雑賀・和歌浦・城北・本町・雄湊・名草 ▼問合せ||自治振興課 ☎ 435・1011 ※土砂は所定の集積場所へ。草・粗大ごみ・剪定した木等は回収対象外。

## 水道メーター取替にご協力を

計量法の定めにより、企業局指定の給水装置工事業者が水道メーターの取替に伺います。▼該当地区||高松・名草(一部)・直川・田野・紀三井寺団地・西和佐・安原・雑賀 ▼期間||4月中旬～2020年3月 ▼問合せ||営業課 ☎ 436・6882

## 生産緑地地区の指定

良好な都市農地の保全のため、生産緑地の指定を行います。▼対象||①市街化区域内の農地②一団の農地面積が500㎡以上③要件に合う道路に接している(建築基準法上の道路、農道等)④主な営農者が60歳未満または60歳未満の後継者を指名できる⑤経営耕地面積が30a以上または農業収入額が50万円以上⑥申込する農地の権利関係者全てから同意が得られるなど ▼申込||5月7日(火)～31日(金)に申込書・固定資産税納税通知書を持参 ▼申込・問合せ||まちなみ景観課(市役所9階) ☎ 435・1082 ※申込書は同課で配布・市HP(ID:1000405)で。

## 介護保険施設に関する整備事業者の公募

▼事前協議期間||4月10日(水)～5月31日(金) ▼受付||6月3日(月)～14日(金)(9時～17時)に必要書類を持参 ▼受付・問合せ||介護保険課(東庁舎2階) ☎ 435・1190 ※要項等詳細は市HP(ID:1022714)

## 地域密着型サービス事業者の指定に係る手続

▼事前協議書受付期間||5月7日(火)～13日(月)(9時～17時)に必要書類を持参 ▼受付・問合せ||指導監査課(東庁舎2階) ☎ 435・1319 ※詳細は市HP(ID:1003090)

## 募集

### 中国山東省済南大学留学生派遣プログラム

▼期間||2019年9月から半年または1年間 ▼対象||市内在住・在勤・在学で18歳以上の方 ※高校生不可。現地での入学手続や生活上の各種手続は参加者各自で行うため、中国語未修者の場合は英語必須。▼定員||2人 ▼費用||現地までの往復航空券代半年または1年間の滞在費・保険料等自己負担 ▼申込||5月9日(木)必着までに申込書等を郵送・持参 ▼申込・問合せ||国際交流課(市役所10階) ☎ 435・1010 ※募集要項・申込用紙等は同課で配布

## 障害児者親子のつどい

●四国・岡山を巡るロマンの旅 ▼日程||5月16日(木)～17日(金) ▼対象||市内在住で身体障害者手帳・療育手帳をお持ちの方と家族(家族の依頼を受けた方も可) ▼定員||先着20人 ▼費用(1人)||1万6000円 ▼申込||4月15日(月)～16日(火)(9時～12時)に費用を持参 ▼申込・問合せ||障害者支援課(東庁舎1階) ☎ 435・1060、和歌山市障害児者父母の会 ☎ 473・0294

## 市民農園の入園者

▼対象||市内在住で野菜・草花のみ栽培する方 ▼農園名||①北島(北島29) ②榎原(榎原243) ▼募集区画数||①13区画 ②若干 ▼面積(1区画)||①6.6㎡ ②132㎡ ▼年間利用料||①2500円 ②5000円 ▼問合せ||農林水産課 ☎ 435・1049、FAX 435・1264

## 公用車への広告掲載

公用車の両側ドアに広告を掲載できます。 ▼費用(1台)||月額300円(税込) ▼募集期間||2019年4月1日(月)～22日(月) ※応募多数の場合抽選 ▼問合せ||管財課 ☎ 435・1032 ※詳細は市HP(ID:1022448)

## 震度感知式鍵ボックスの追加設置

☎ 総合防災課 ☎ 435-1199

「震度感知式鍵ボックス」内には施設の鍵や避難経路図等が保管されており、震度5弱以上の揺れを感知すると、自動で鍵ボックスのロックが解除されます。

津波が発生した場合、高台に避難することが基本ですが、もし高台への避難が遅れた場合は「震度感知式鍵ボックス」を利用して一時避難ができます。鍵ボックスは津波浸水予測地域・津波予想近接地域等の避難所施設に設置しています。

### 新たに設置された場所(16か所)

- 伏虎義務教育学校(正門)
- 新南小学校(正門)
- 高松小学校(正門)
- 貴志南小学校(正門)
- 楠見西小学校(正門)
- 西脇小学校(正門)
- 河西中学校(正門)
- ふれ愛センター(正面入口)
- 中央コミュニティセンター(正面入口)
- 河北コミュニティセンター(外部階段入口)
- 南コミュニティセンター(東側通用口)
- 市民体育館(正面入口)
- 県立和歌山商業高等学校(正面入口)
- 県立星林高等学校(正面入口)
- 県立和歌山北高等学校(正面入口)
- 紀三井寺公園陸上競技場(2階正面入口)



## 国民年金

### 国民年金保険料の改定

2019年度の国民年金保険料は、月額16,410円です。一定期間分をまとめて納める前納は保険料が割引になります。 ※納付書は4月上旬に日本年金機構から送付

### 学生納付特例制度の2019年度の申請受付

●対象/大学、大学院、短期大学、高等学校、高等専門学校・盲学校・ろう学校・養護学校の高等部、専修学校、大学・短期大学・高等学校の定時制・通信制課程に在学する学生・生徒等 ※就学年数が1年以上の課程に限る

●基準/本人の平成30年中の所得が、118万円以下(扶養控除・社会保険料控除がない場合)であること

●申請に必要なもの/マイナンバーカードまたは通知カードと本人確認書類(運転免許証等)、年金手帳、印鑑、学生証か在学証明書、失業した方は離職票等

### 4月から産前産後期間の免除制度が開始されます

●対象/「国民年金第1号被保険者」で出産日が2019年2月1日以降の方  
●免除期間/出産予定日・出産日が属する月の前月から4か月間(多胎妊娠の場合は3か月前から6か月間)の保険料が免除されます。 ※死産・流産・早産された方を含む。

マイナンバーにより申請を行うときは、マイナンバーカードを提示してください。お持ちでないときは、マイナンバーが確認できる書類(通知カード、個人番号の表示がある住民票の写し)と、本人確認できるもの(運転免許証、パスポート、在留カードなど)が必要です。

☎ 国保年金課 ☎ 435-1055

☎ 和歌山東年金事務所 ☎ 474-1841

## 映画「燃えよ剣」 エキストラ募集

▼撮影日||4月20日(土)7時～19時 ※少雨決行(予定) ▼場所||和歌山市内の企業用地 ▼内容||旧幕府軍、官軍との合戦シーン ▼参加条件||20歳以上60歳未満の男性 ▼申込||4月17日(水)までにメールで ▼申込先||harada.movie@gmail.com (燃えよ剣)エキストラ事務局長 担当:中村) ※メールに氏名・年齢・身長・ウエストサイズ・携帯電話番号・交通手段・何で募集を知ったかを記載し顔が分かる上半身の写真を添付



施設見学会(団体)

▼実施日:コース 5月15日(水)こども科学館(プラネタリウム)...

行政評価委員会委員

▼募集人数 男性1人、女性1人 ▼任期 委嘱日から2年 ▼業務内容 行政評価システムを効果的に推進するための協議...

四季の郷公園ネイチャー

①春・草花の秘密を知ろう ▼日時 4月21日(日)9時30分～11時30分 ※雨天中止

②キャベツ畑でモンシロチョウやアオムシを探そう ▼日時 5月5日(日)9時30分～11時30分 ※雨天中止

第34回市民発明くふうコンクール

▼募集作品 日常生活の改善に役立つ作品 環境にやさしいエコ作品等 ▼規格 縦・横・奥行各100cm以内、重さ10kg以下

第68回和歌山市美術展覧会

▼申込 5月31日(金)までに事前申込書提出 ▼出品料 一般・無鑑査 1点1500円

ねんりんピック紀の国わかやま2019リハーサル大会

▼日時 5月14日(火) ※荒天時は5月15日(水) ▼場所 紀三井寺公園陸上競技場

合同演奏会

▼日時 4月17日(水) 18時～(17時30分開場) ▼場所 市民会館大ホール

繋ジエクト第62弾

▼日時 4月21日(日) 14時～(13時30分開場) ▼内容 第4回 和歌山三線 教室定期演奏会&team三線 紀州 ライブ

「全国戦没者追悼式」参列者

▼開催日 8月15日(木) ▼場所 日本武道館 ▼対象 戦没者(戦没者・戦災死者・原爆死没者の配偶者・子孫、兄弟姉妹等)

健康

栄養教室(講話と調理実習)

▼バランスばっちりはん ▼日時 5月10日(金) 13時30分～15時30分 ▼定員 25人(抽選)

第50回きのくに人材ウターンフェア

和歌山で就職を希望する方を対象とした合同企業説明会を開催します。県内優良企業の人事担当者から直接話が聞ける機会です。

雑誌のリサイクル

男女共生推進センターみらい図書室の雑誌のバックナンバーを無料でお譲りします。※1冊3冊まで。

生活習慣病予防のための運動教室(全17回)

健康運動指導士の指導で、さまざまな内容(エアロビクス・ペットボトルやタオルを使った体操など)のプログラムを行います。

献血にご協力ください

必要としている方に確実に血液を届けられるよう、継続したご協力をお願いします。

運動教室の場所・時間・定員

Table with 2 columns: 場所・時間 and 定員. Lists various community centers and their capacities.

おしゃべりカフェよりあい

▼日時 4月20日(土) 14時～16時 ▼場所 地域フロンティアセンター(フォルテファミカ6階)

第40回市民文化まつり

▼日時 内容:場所 左表参照 ※年間21事業開催予定 ▼入場料 無料(一部有料)

講座 意思疎通支援奉仕員養成

▼日時(全8回) 6月～9月の月々9月 ▼日時(全8回) 6月～9月の月々9月

手話ロビー講座

来庁者を対象にあいさつ等の簡単な日常会話の手話の学習会を開催します。



## 赤ちゃんの交流会やふれあい遊び

### さんさん広場

●日時／5月14日(火)10時～11時30分 ●対象／1歳未満児と保護者 ●対象／先着25組 ●申込／4月10日(火)から電話で ●場所／北コミュニティセンター ●申込・問合せ先／北保健センター

### ほっと広場

●日時／5月31日(金)10時～11時30分 ●対象／1歳未満児と保護者 ●対象／25組(抽選) ●申込／5月24日(金)までに電話で ●場所・申込・問合せ先／中保健センター

### 赤ちゃん広場

●日時／①5月20日(月)②22日(火) 各日13時30分～15時30分 ●対象／生後2～5か月児と保護者 ●定員／各15組(抽選) ●申込／①5月13日(月)②15日(火)までに電話で ●場所・申込・問合せ先／①南保健センター②西保健センター

## マタニティサークル

●日時／①5月8日(水)・22日(水)②5月13日(月)・20日(月) 各日13時30分～15時30分 ●場所・問合せ先／①西保健センター②南保健センター

## 離乳食講習会

●日時／5月24日(金)10時30分～11時45分  
●定員／先着20組  
●申込／4月10日(火)～電話で  
●場所・申込・問合せ先／西保健センター



## 子育てひろば

場所	4月	5月	6月
河北コミュニティセンター	16(火)	14(火)	4(火) 18(火)
中央コミュニティセンター	17(水)	15(水) 19(水)	5(水) 19(水)
北コミュニティセンター	18(木)	16(木)	6(木) 20(木)
南コミュニティセンター	19(金)	17(金)	7(金) 21(金)
河南コミュニティセンター	23(火)	21(火)	11(火) 25(火)
東部コミュニティセンター	24(水)	22(水)	12(水) 26(水)
河西コミュニティセンター	25(木)	23(木)	9(木) 13(木) 27(木)

●時間／10時～11時30分(開場9時30分～)

●対象／未就園児と保護者 ※カラーマーカー・古新聞・靴袋持参・こびちゃんバッグ(お持ちの方)

●問合せ先／子育て支援課 ☎435-1329

5/19(水)・6/9(水)は「パパとあそぼう！」

パパの参加をお待ちしています。ママ・祖父母も参加可能。



**子育て**

中保健センター ☎488-5122  
南保健センター ☎499-5566  
西保健センター ☎455-4181  
北保健センター ☎464-5051

## こんにちは赤ちゃん事業

生後4か月までの乳児がいる家庭を保健師・助産師等が訪問し、育児相談や子育て支援情報を提供。出生届出時の「出生連絡票(こんにちは赤ちゃん事業)」をもとに、電話連絡のうえ訪問します。※市外で出生届を提出した方や出生後転入してきた方、出生連絡票を提出していない方はご連絡ください。●問合せ先／地域保健課 ☎488-5120

## 乳幼児健診 ●受付時間／13時～14時30分

	中保健	西保健	南保健	北保健
4か月児 31年1月生まれ	5/14(火) 5/28(火)	5/9(木) 5/23(木)	5/7(火) 5/21(火)	5/10(金) 5/22(金)
10か月児 30年7月生まれ	5/17(金) 5/24(金)	5/14(火) 5/28(火)	5/15(水) 5/29(水)	5/8(水) 5/16(水)
1歳6か月児 29年9月生まれ	5/16(木) 5/22(木)	5/7(火) 5/21(火)	5/10(金)	5/31(金)
3歳児 27年11月生まれ	5/9(木)	5/15(水) 5/29(水)	5/23(木)	5/30(木)
2歳6か月児歯科 28年11月生まれ	5/8(水)	5/17(金)	5/24(金)	5/14(火)

※母子手帳持参。治療中の方は主治医にご相談ください。

## 青空広場 ●対象／就学前の子供と保育者 ※雨天中止

場所	4月	5月	6月	時間	問合せ先
和歌山東公園	16(火)	21(火)	11(火)	10:00～11:00	さつきランド ☎473-2444
交通公園	17(水)	8(水)	5(水)	10:30～11:30	さつきランド ようすいランド
紀三井寺公園	11(木)	23(木)	6(木)	10:30～11:30	ようすいランド ☎445-6875
高津公園	8(金)	13(金)	3(金)	10:30～11:30	いさお KIDS ☎464-4320
砂山公園	15(土)	20(土)	10(土)	10:30～11:30	こうまなかよしランド ☎477-2310
園部公園	10(日)	15(日)	12(日)	9:30～10:30	さかえ Kids サポート ☎455-3336
弘西公園	3(月)	8(月)	5(月)	10:30～11:30	
紀の川第八緑地公園	17(水)	22(水)	19(水)		
小倉勝宝台公園	23(火)	28(火)	4(火)		
紀伊風土記の丘	24(水)	29(水)	5(水)		
松下公園	25(木)	30(木)	6(木)		
イオンモール和歌山ふじとパーク	10(日)	21(日)	24(日)		
東松江緑地	8(月)	15(月)	7(月)		
野崎公園	9(火)	24(火)	21(火)		

## 子育て



●日時／4月20日(土)9時30分～12時 ▼内容／モーター動力プロペラカー作り ▼対象／市内在住の小学生と保護者 ▼定員／16組(抽選) ▼申込／4月11日(木)までに電話で ▼場所・申込・問合せ先／子ども科学館 ☎432・0002(月曜休館)

## 親子工作教室

●日時／4月20日(土)9時30分～12時 ▼内容／モーター動力プロペラカー作り ▼対象／市内在住の小学生と保護者 ▼定員／16組(抽選) ▼申込／4月11日(木)までに電話で ▼場所・申込・問合せ先／子ども科学館 ☎432・0002(月曜休館)

●甲種防火管理新規講習  
▼開催日／①4月18日(木)・19日(金)②5月15日(水)・16日(木)③7月3日(水)・4日(木)④10月2日(水)・3日(木)⑤11月13日(水)・14日(木)⑥12月14日(土)・15日(日)⑦1月21日(火)・22日(水)⑧2月19日(水)・20日(木) ▼費用／6500円  
●甲種防火管理再講習  
▼開催日／8月21日(水)  
▼費用／3500円  
●防災管理新規講習  
▼開催日／6月5日(水)  
▼費用／5000円  
●防火・防災管理再講習  
▼開催日／9月4日(水)  
▼費用／4000円  
●いずれも  
▼場所／消防局3階  
▼定員／各回80人  
▼問合せ先／予防課 ☎427・0119 ※予防課、各消防署・消防分署で随時受付。詳細は消防局HP。

## 防火管理・防災管理講習

## 保健栄養学級受講生募集

講話・調理実習を通じて栄養や運動などの知識を身に付け、地域で食育推進活動を行うボランティアを養成します。本講座を受講し、修了した方は、和歌山市食生活改善推進協議会に入会し、活動することになります。  
▼場所・実施日  
①中保健センター(吹上5・2・15)第一水曜  
②西保健センター(松江75・1)第一木曜  
③南保健センター(田尻493・1)第一金曜  
④北保健センター(直川326・7)第三金曜  
▼期間／6月～2020年1月 ※月1回・全8回  
▼時間／10時～14時 ※6月は10時～12時  
▼費用／材料費500円×7回分  
▼対象／市内在住の方  
▼定員／各15人(抽選)  
▼申込／4月24日(水)までに受講希望のセンターへ  
▼申込・問合せ先／各センター ☎488・5122 ②455・4181 ③499・5566 ④464・5051



## 文化・体育施設の講座

※詳細は、各施設へお問い合わせください。

講座名 ※○は回数	期間	時間	定員	参加費	申込	場所・申込・問合せ先
大人のおりがみ①	5/13(日)	10:00～12:00	10人 (抽選) ※高校生以下不可	600円	4/1(月)～17(日)に電話・FAX・窓口へ	東部コミュニティセンター ☎475-0020 (休)金曜
初めての大人のピアノ③	4/17・24・5/8の(日)	10:00～12:00	20人 (先着)	1,500円	4/4(日)～15(日)に電話・窓口へ	河南コミュニティセンター ☎477-6522 (休)金曜
午後7時30分からの楽しい旅の英会話(春編)⑧	5/13～7/1の(月)	19:30～21:00	20人 (抽選) ※高校生以下不可	3,500円		河西コミュニティセンター ☎480-1171 FAX 480-1172 (休)金曜
はじめてのパンづくり① ハムロール&山型食パン	5/16(日)	10:00～13:00	16人 (抽選) ※高校生以下不可	1,700円	4/1(月)～21(日)に電話・FAX・窓口へ	
5月世界料理紀行ポルトガル料理①	5/25(日)	10:00～13:00	16人 (抽選) ※高校生以下不可	1,500円		
50才からの初級・大人のピアノ③	5/14・21・28の(火)	10:00～12:00	20人 (抽選) ※男女各10人	1,500円	4/8(日)～17(日)に電話・窓口へ	河北コミュニティセンター ☎480-3610 (休)金曜
和みヨーガで健康に!⑤	5/9～6/6の(日)	14:00～15:30	20人 (抽選)	2,000円	4/2(日)～12(日)に電話・窓口へ	中央コミュニティセンター ☎402-2678 (休)月曜
ベビーとママのスマイルヨガ③	5/14・28・6/11の(日)	10:30～11:10	10組 (抽選) ※4～8か月の乳児	1,000円		
大人のソフト粘土②	4/24・5/15の(日)	13:30～16:00	16人 (抽選)	1,500円	4/1(月)～14(日)に電話・窓口へ	北コミュニティセンター ☎464-3031 (休)金曜
アルテリーヴォ和歌山ボールゲーム④	4/2～2020/3/17の第1・3(日)	17:30～18:30	20人 ※年中～小学2年	1,000円 ※1人1回	事前申込不要	
おめざめ健康ストレッチ(春)⑩	5/8～7/10の(日)	10:00～11:00	30人 (抽選)	3,000円	4/9(日)～14(日)に電話・窓口へ	市民体育館 ☎453-2007 (休)月曜
春季バドミントン⑩	5/8～7/10の(日)	9:30～11:30	50人 (先着)	4,500円	4/10(日)～窓口へ	
レディースナチュラルヨガ(春)⑩	5/17～7/19の(日)	9:30～10:30	22人 (抽選)	4,000円	4/12(日)～21(日)に電話・窓口へ	
小中学生フットサル⑩	5/13～7/22の(日)	17:30～19:00	20人 (先着)	4,000円	4/15(日)～窓口へ	河南総合体育館 ☎477-4009 (休)火曜
やさしいヨーガ⑩	5/13～7/22の(日)	13:30～14:30	30人 (先着)	4,000円	4/26(日)～窓口へ	松下体育館 ☎444-8274 (休)木曜
児童水泳⑥	5/14～6/18の(日)	17:00～18:00	15人 (抽選) ※小学4～6年	6,000円	4/6(日)～14(日)に電話・窓口へ	市民温水プール ☎455-8022 (休)月曜



### コミセン情報

東部コミュニティセンター ☎475-0020

おはなしだいすき!よっといで

4月13日(土)10時～ ※11時～子供映画上映会

河南コミュニティセンター ☎477-6522

①映画会

4月20日(土)10時～ファミリー部門「若草物語」「不思議の国のアリス」、13時30分～クラシック部門「恋多き女」(フランス映画)

②たのしい絵本をよむ会 4月20日(土)14時～

③英語でおはなしタイム 5月11日(土)13時30分～

河北コミュニティセンター ☎480-3610

①絵本・紙芝居おはなしタイム

4月20日(土)10時30分～11時30分

②絵本おはなしの会

4月24日(土)15時30分～16時

中央コミュニティセンター ☎402-2678

紙芝居とよみかたりの会

4月27日(土)10時30分～11時30分

河西コミュニティセンター ☎480-1171

おはなしだいすき!よっといで

4月27日(土)10時30分～

北コミュニティセンター ☎464-3031

紙芝居・絵本よみかたりの会

4月28日(土)10時30分～11時30分

南コミュニティセンター ☎494-3755

①むかしばなし・わらべうた

4月1日(土)13時30分～14時、22日(土)10時30分～11時

②おはなしだいすき!よっといで

4月20日(土)14時30分～15時

### 男女共生コラム

みんなが輝くためには

一人一人が持っている個性や能力を発揮することができる社会の実現のためには、子供の頃からのイメージや、当たり前だと思われがちな固定的な役割分担意識にとらわれないことが大切です。

人によって得意なこと得意でないことが違って、それがかけがえのない個性としてとらえられ、一人一人が自分らしく生きられる社会。性別にかかわらず、「協力しあって仕事も家事も大切に」という考え方も受け入れられる柔軟な社会。

誰もが活躍できる“みんなが輝くまち”をめざし、職場や家庭、地域社会など生活の中で、あなたらしさを見つけてみませんか。

男女共生推進センター“みらい”

悩みごとの電話相談 ☎431-5528、図書・会議室などの貸出 ☎432-4704

.....

【広告】 市財政収入の一部に寄与することを目的とし、一般の広告を掲載しています。 広告主・広告内容は、市が推奨するものではありません。

市財政収入の一部に寄与することを目的とし、一般の広告を掲載しています。

### こども科学館

☎432-0002 (休)月曜(祝日除く)

プラネタリウム ▶「本日の星空解説」「星の旅-世界編-」 ●日時/5月26日(土)まで①11時～②14時～③15時30分～(土日祝・春休み・4月30日(土)は13時～も)

自然工作教室 ▶「石のペイント工作」 ●日時/5月4日(土)①9時40分～10時30分 ②11時10分～12時 ●対象/子供 ※小学4年生以下は保護者同伴 ●定員/各子供24人(抽選) ●申込/4月17日(土)～27日(土)に電話で

9歳までに身につけたい科学教室 ▶水1「水に浮くもの、沈むもの」 ●日時/5月18日(土)①9時40分～10時50分 ②14時10分～15時20分 ●対象/5歳～小学2年生 ※保護者同伴 ●定員/各子供20人(抽選) ●申込/5月2日(土)～11日(土)に電話で

●実験で発見!教室 ▶顕微鏡2「じっくり観察、生き物たち」 ●日時/5月19日(土)9時40分～11時10分 ●対象/小学3年生～中学3年生 ※小学4年生以下は保護者同伴 ●定員/子供16人(抽選) ●申込/5月2日(土)～11日(土)に電話で

ミニサイエンス ▶「目のふしぎを体験しよう」 ●日時/毎週日曜15時～15時20分 ●対象・定員/子供先着24人 ※保護者同伴

### 市立博物館

☎423-0003 (休)月曜(祝日除く)

春季企画展「写真にみる和歌山市の歩み 1889-2019」

●期間/4月27日(土)～6月9日(土) 展示解説5月4日(土)14時～15時

コーナー展示「和歌山市における南北朝時代」「絵画にみる春の花々」

●期間/4月2日(土)～6月2日(土)

学芸員講座「博物館学芸員のしごと」

●日時/4月20日(土)14時～15時

古文書講座「戦国時代の紀州の古文書を読む」

戦国時代の紀州の古文書を読み、雑賀衆の活躍を学びます。

●日時(全10回)/5月12日(土)～毎月第2日曜14時～15時30分 ●場所/2階講義室 ●定員/先着50人 ●費用/100円 ※別途入館料必要 ●申込/4月16日(土)～はがき・メール・直接来館で ※住所・氏名・年齢・電話番号・「古文書講座希望」(メールの場合は件名へ)を記入 ●申込先/〒640-8222 湊本町3-2 市立博物館 ☎ hakubutsukan@city.wakayama.lg.jp

【広告】 市財政収入の一部に寄与することを目的とし、一般の広告を掲載しています。 広告主・広告内容は、市が推奨するものではありません。

場所	相談日
東部コミュニティセンター	4/9 (火)
山口会館(地区集会所)	4/19 (金)
河西コミュニティセンター	4/23 (火)
河南コミュニティセンター	5/7 (火)
山口会館(地区集会所)	5/17 (金)
中央コミュニティセンター	5/21 (火)
東部コミュニティセンター	6/4 (火)
山口会館(地区集会所)	6/14 (金)
北コミュニティセンター	6/18 (火)

4351058  
▼問合せ||人権同和施策課 ☎

分  
▼相談時間||14時～15時30分  
※山口会館は13時30分～15時30分

### 人権相談

可  
▼日時||平日9時～17時  
▼予約||前日までに電話で  
▼予約・問合せ||産業政策課 ☎4351040 ※電話相談

### 無料労働相談

5・1205  
▼問合せ||生活支援課 ☎43  
就職活動や職業生活の悩みに  
どに対する相談窓口を開設して  
います。

### 生活困窮者の自立相談

一人ですぐ相談ください  
い。自立に向けた取組をお手伝  
いします。



各施設のゴールデンウィーク中の  
休館情報は8～9ページをご覧ください

### 市民図書館

☎432-0010  
(休)金曜(祝日除く)、4/17(土)

移転準備作業開始のお知らせ

市民図書館本館では、南海和歌山市駅前ビルでの開館に向けて2019年4月1日から移転準備作業を開始し、利用頻度の低い図書資料から利用を停止します。

利用頻度の高い新刊書等の閲覧・貸出や予約図書の受け取り等の業務は通常通り行います。詳しくは、ちらしや市民図書館ホームページをご覧ください。

皆様にはご不便をおかけしますが、どうかご理解くださいますようお願い申し上げます。

### 市民図書館西分館

☎455-3210  
(休)月曜(祝日除く)

おはなし会・読み聞かせ

▶あかちゃんおはなし会 ●日時/4月11日(土)・16日(土)・20日(土)・25日(土)各日11時～

▶幼児おはなし会 ●日時/4月27日(土)11時～

▶むかしばなし・わらべうた ●日時/4月10日(土)10時30分～

▶小学生おはなし会 ●日時/4月13日(土)11時～

▶えいご絵本の読み聞かせ ●日時/4月7日(土)11時15分～

▶ペープサートや読み聞かせ ●日時/4月17日(土)11時～

【広告】 市財政収入の一部に寄与することを目的とし、一般の広告を掲載しています。 広告主・広告内容は、市が推奨するものではありません。

市財政収入の一部に寄与することを目的とし、一般の広告を掲載しています。

地域包括支援センター	相談日
西脇/☎456-1212	4/11 (土)
松江/☎488-8782	4/19 (金)
川永/☎464-2468	4/16 (火)
東山東/☎466-3344	4/10 (土)
名草/☎444-3142	4/23 (火)
宮前/☎474-5535	4/4 (土)
高松/☎435-0312	4/25 (土)
城北/☎488-5518	4/16 (火)

心配なことなどがあれば、相談日以外でもお近くの地域包括支援センターにご相談ください。「認知症」について医師による相談が受けられます(要予約)。

### 認知症に関する相談

### 市民会館

☎432-1212  
(休)月曜(祝日除く)

春のシャンソン・ロビーコンサート ～すみれの花咲く頃2019～ ●日時/4月24日(土)14時～ ●場所/大ホールロビー

親子で楽しむコンサート ～ブラバン&コンテンポラリーダンス～ ●日時/5月11日(土)14時～ ●場所/市民ホール ●費用/中学生以上300円、0歳～小学生は無料

スターダスト☆レビュー ライブツアー「還暦少年」

●日時/6月1日(土)17時30分～

●場所/大ホール ●費用/6,900円(前売)、7,400円(当日) ※未就学児入場不可

ベリーグッドマン”もっとてっぺんとるぞ宣言”ツアー2019「i AM the BEST」

●日時/6月2日(土)18時～ ●場所/大ホール ●費用/6,800円(前売)、7,300円(当日) ※3歳以上チケット必要

キエフ・クラシック・バレエ2019 チャイコフスキー夢の3大バレエ名場面集 ●日時/8月27日(土)18時30分～ ●場所/大ホール ●費用/4,500円 ※3歳以下入場不可





# 和歌山市議会議員一般選挙

問 市選挙管理委員会事務局 ☎ 435-1145

告示日 4月14日

投票日 4月21日

※投票所には、事前に送られてくる「投票所入場券」をご持参ください。

期日前投票期間

4月15日～20日

伝えよう  
和歌山市への  
この思い

●期日前投票所・時間

市選挙管理委員会事務局（商工会議所1階／市役所西側）	8時30分～20時
河北コミュニティセンター（市小路192-3／南海紀ノ川駅近く）	9時～20時
東部コミュニティセンター（寺内665／県立和歌山東高校南側）	9時～20時
南コミュニティセンター（紀三井寺856／旧地場産業振興センター）	9時～20時
さんさんセンター紀ノ川（直川326-7／和歌山北IC近く）	9時～20時
河南コミュニティセンター（布施屋41／高積中学校西側）	9時～20時
イオンモール和歌山（中573／3階 イオンホール）	10時～20時



## ロボカップジュニア・ジャパンオープン2019和歌山

問 ロボカップジュニア・ジャパンオープン2019和歌山大会開催委員会事務局  
(商工振興課内) ☎435-1233

ロボカップジュニアは、19歳以下の選手が誰でも参加できるロボット競技です。今大会では、各地の大会で勝ち残ってきた全国の選手たちが、7月にオーストラリア・シドニーで開催される世界大会への出場をかけて戦います。

- 開催日／4月28日(開会式・大会1日目)  
4月29日(大会2日目・表彰式)
- 場所／和歌山ビッグホエール
- 種目／サッカー▶各チーム2台のロボットで行うサッカー競技  
レスキュー▶障害を乗り越えて被災者を無事に見つけ出す競技  
オンステージ▶2分間の演技時間内にダンスや演技を披露する競技



### 和歌山市民憲章（昭和41年11月3日制定）

自然を愛し、きれいなまちをつくりましょう。  
互いにたすけあい、希望にみちたまちをつくりましょう。  
きめごとを守り、人に迷惑をかけない市民になりましょう。  
仕事に誇りを持ち、たくましい市民になりましょう。  
教養を高め、視野の広い市民になりましょう。

### 今月の題字、私が制作しました



4月といえば、入学シーズンなので、満開な桜をイメージしました。

市立和歌山高等学校デザイン表現科2年  
前加奈子さん



【広告】 市財政収入の一部に寄与することを目的とし、一般の広告を掲載しています。広告主・広告内容は、市が推奨するものではありません。

市財政収入の一部に寄与することを目的とし、一般の広告を掲載しています。