

|         |          |
|---------|----------|
| 地域指定年度  | 昭和 47 年度 |
| 計画策定年度  | 昭和 49 年度 |
| 計画見直し年度 | 平成 5 年度  |
|         | 平成 14 年度 |
|         | 平成 29 年度 |

# 和歌山農業振興地域整備計画書

平成 29 年 4 月

和歌山県和歌山市



## 目 次

|           |  |           |
|-----------|--|-----------|
| <b>第1</b> | <b>農用地利用計画</b> .....                               | <b>1</b>  |
| 1         | 土地利用区分の方向 .....                                    | 1         |
|           | (1) 土地利用の方向 .....                                  | 1         |
|           | (2) 農業上の土地利用の方向 .....                              | 3         |
| 2         | 農用地利用計画 .....                                      | 6         |
| <b>第2</b> | <b>農業生産基盤の整備開発計画</b> .....                         | <b>7</b>  |
| 1         | 農業生産基盤の整備及び開発の方向 .....                             | 7         |
|           | (1) 事業別方向 .....                                    | 7         |
|           | (2) 地区別方向 .....                                    | 7         |
| 2         | 農業生産基盤整備開発計画 .....                                 | 8         |
| 3         | 森林の整備その他林業の振興との関連 .....                            | 8         |
| 4         | 他事業との関連 .....                                      | 8         |
| <b>第3</b> | <b>農用地等の保全計画</b> .....                             | <b>9</b>  |
| 1         | 農用地等の保全の方向 .....                                   | 9         |
| 2         | 農用地等保全整備計画 .....                                   | 9         |
| 3         | 農用地等の保全のための活動 .....                                | 10        |
| 4         | 森林の整備その他林業の振興との関連 .....                            | 10        |
| 5         | 他事業との関連 .....                                      | 10        |
| <b>第4</b> | <b>農業経営の規模の拡大及び農用地等の農業上の効率的かつ総合的な利用の促進計画</b> ..... | <b>11</b> |
| 1         | 効率的かつ安定的な農業経営の目標 .....                             | 11        |
| 2         | 農業経営の規模の拡大及び農用地等の効率的かつ総合的な利用の促進を図るための方策 .....      | 14        |
| 3         | 森林の整備その他林業の振興との関連 .....                            | 15        |
| <b>第5</b> | <b>農業近代化施設の整備計画</b> .....                          | <b>16</b> |
| 1         | 農業近代化施設の整備の方向 .....                                | 16        |
| 2         | 農業近代化施設整備計画 .....                                  | 17        |
| 3         | 森林の整備その他林業の振興との関連 .....                            | 17        |
| <b>第6</b> | <b>農業を担うべき者の育成・確保施設の整備計画</b> .....                 | <b>18</b> |
| 1         | 農業を担うべき者の育成・確保施設の整備の方向 .....                       | 18        |
| 2         | 農業就業者育成確保施設整備計画 .....                              | 18        |
| 3         | 農業を担うべき者のための支援の活動 .....                            | 18        |
| 4         | 森林の整備その他林業振興との関連 .....                             | 18        |
| <b>第7</b> | <b>農業従事者の安定的な就業の促進計画</b> .....                     | <b>19</b> |
| 1         | 農業従事者の安定的な就業の促進の目標 .....                           | 19        |
| 2         | 農業従事者の安定的な就業の促進を図るための方策 .....                      | 19        |
| 3         | 農業従事者就業促進施設 .....                                  | 19        |
| 4         | 森林の整備その他林業の振興との関連 .....                            | 19        |



# 第 1 農用地利用計画

## 1 土地利用区分の方向

### (1) 土地利用の方向

#### ア 土地利用の構想

本市は、関西国際空港から 25km 圏、和歌山県の北西端に位置している。北は大阪府岬町・阪南市、南は海南市、東は岩出市・紀の川市に接し、西は紀淡海峡を隔てて兵庫県・徳島県に相對している。市域は東西 29km、南北 17.5km で、総面積は 208.84 km<sup>2</sup>となっている。

人口は、平成 27 年の国勢調査によると 364,154 人である。平成 12 年(386,551 人)と比較すると 5.8%減少しており、今後も人口減少は続くと思込まれている。

平成 27 年の農林業センサスによると、総農家戸数は 3,651 戸であり、平成 12 年(4,772 戸)と比較すると、約 23%減少している。これは農産物価格の低迷や、農業経営の厳しい環境とともに高齢化、後継者不足によるものと推測される。

気象は、温暖で比較的降水量が少ない瀬戸内海気候区に属している。平成 28 年の気象庁統計による年間平均気温は 17.7℃、年間降水量は 1,508.0 mm であり 12 月から 3 月上旬の降霜期間 3 ヶ月に積雪はほとんどない。

交通条件は、南北に大阪・紀北方面、紀南方面を結ぶ主要幹線道路である阪和自動車道及び国道 26 号、42 号が縦断し、東西に国道 24 号が横断する。さらに現在、南北に第 2 阪和自動車道、東西に京奈和自動車道が整備中であり、完成により産業振興面や防災面等で利便性の高い広域ネットワークが形成される。

一方、鉄道は、JR 線の紀勢本線、阪和線、和歌山線の 3 線があり、南海電気鉄道の南海本線、加太線、和歌山港線、さらに和歌山電鐵の貴志川線がある。

港湾については、和歌山下津港が、本市をはじめ背後地域の物流拠点として重要な役割を果たしている。

市場条件は、京阪神市場へ近接する生鮮農産物の供給基地となっており、鮮度の高い農産物の供給と、低い流通コストを示せる好条件下にある。また、関西国際空港に近接することや港湾を有する優位性があり、グローバル化に対応できる立地条件にある。

都市計画法による都市計画区域(平成 28 年 3 月 31 日時点)は、市全域に設定され、市街化区域と市街化調整区域に区分されている。市街化区域の面積は 7,415.4ha で、ここに含まれる農地は約 955ha である。

また、市街化調整区域の面積は 13,468.6ha で、そのうち農業振興地域(以下、本地域という。)の面積は 7,085ha あり、豊富な用水により生産性の高い農業地域を形成している。

本地域は、京阪神に近接する地理的条件から、都市化、工業化の影響を強く受け、非農業地の需要の多い地域である。今後は、本地域の農用地保全・確保に努め、水田地帯・施設野菜栽培地帯においては、ほ場条件の改善・整備による汎用的な利用を図り、農産物の需要動向に対応できるよう、農業生産基盤整備等を推進し合理的な土地利用を進める。

また、農用地区域外についても、集団的な農用地区域については、農業生産基盤の整備等についても積極的に検討し、必要な区域については農用地区域への編入に努める。

表 農業振興地域内面積の見通し

単位：ha、(%)

|               | 農用地   |      | 農業用<br>施設用地 |    | 森林原野  |      | 宅地  |      | その他   |      | 計     |     |
|---------------|-------|------|-------------|----|-------|------|-----|------|-------|------|-------|-----|
|               | 実数    | 比率   | 実数          | 比率 | 実数    | 比率   | 実数  | 比率   | 実数    | 比率   | 実数    | 比率  |
| 現在<br>(平成27年) | 3,060 | 43.1 | 0           | 0  | 1,553 | 21.9 | 659 | 9.3  | 1,813 | 25.6 | 7,085 | 100 |
| 目標<br>(平成37年) | 2,980 | 42.1 | 0           | 0  | 1,553 | 21.9 | 729 | 10.3 | 1,823 | 25.7 | 7,085 | 100 |
| 増減            | -80   | -    | 0           | -  | 0     | -    | 70  | -    | 10    | -    | 0     | 0   |

注1 資料：平成27年1月1日土地課税台帳

イ 農用地区域の設定方針

(ア) 現況農用地についての農用地区域の設定方針

本地域内にある現況農用地約3,060haのうち、概ね次に掲げる農用地1,302haについて、農用地区域を設定する。

- a 集团的に存在する農用地
- b 土地改良事業またはこれに準ずる事業の施行に係る区域内にある土地
- c a及びb以外の土地で本地域における地域の特性に応じた農業の振興を図るためその土地の農業上の利用を確保することが必要な土地
  - ・農業生産基盤整備の実施が予定されている土地
  - ・農業経営基盤強化促進法に基づく認定農業者等の経営地に隣接する一定規模の土地等、将来当該認定農業者等が集積することによって、経営規模の合理化を図ることが適当な土地

ただし、cの土地であっても、次の土地については農用地区域には含めない。

- (a) 集落区域内に介在する農用地
- (b) 国道24号バイパス沿道に介在する農用地
- (c) 和歌山市開発行為等に関する条例による特定集落内等に介在する農用地
- (d) インターチェンジ周辺の新規産業地内に介在する農用地

(イ) 土地改良施設等の用に供される土地についての農用地区域の設定方針

本地域内にある土地改良施設のうち、(ア)において農用地区域を設定する方針とした現況農用地に介在又は隣接するものであって当該農用地と一体的に保全する必要のあるものについて農用地区域を設定する。

(ウ) 農業用施設用地の用に供される土地についての農用地区域の設定方針

本地域内にある農業用施設用地のうち、(ア)において農用地区域を設定する方針とした現況農用地に介在又は隣接するものであって当該農用地と一体的に保全する必要のあるものについて農用地区域を設定する。

本地域内にあるため池は、水田と一体のものであり農用地区域を設定する。

(エ) 現況森林、原野についての農用地区域の設定方針

現況森林、原野については、将来、果樹園等の農用地として利用が可能なものについて農用地区域を設定する。

(2) 農業上の土地利用の方向

ア 農用地等利用方針

水田は、農用地約 3,060ha のうち約 2,077ha 存在し、約 68% を占めている。現在、水稻を主体に野菜、花き等が栽培されており、今後も継続した都市近郊型農業による露地野菜、花き等の施設栽培を推進する。併せてブロックローテーションによる生産性の向上、連作障害の回避等を図りながら水田の持つ多面的な機能を活用する。原則として他用途への転換は行わない方針とする

畑は、年々施設化が進み、特産品のしょうがをはじめ軟弱野菜、キャベツ、ブロッコリー、キュウリ、ナス等が栽培されている。露地野菜では、だいこん、にんじん等が主に栽培されている。今後は、特産品及び高付加価値商品の生産を図るため、継続して施設化を一層促進するものとし、原則として他用途への転換は行わない方針とする。

樹園地は、みかんを主体とした栽培が行われている。今後は、気象変動に対応できる品種改良及び品目・品種の集約化を図ると同時に高品質化に努める。さらに、落葉果樹等への転換を図り果樹の複合経営による所得の向上と労働力の適正配分を推進するため、原則として用途の転換は行わない方針とする。

イ 用途区分の構想

(ア) 西-1 (平井・善明寺・大谷)

本地区は、現況農用地 1ha 弱、現況山林約 22ha の地区である。概ね現況どおりの利用を進める。

(イ) 北-1 (田屋・小豆島・西田井・北・弘西・府中)

本地区は、鴨居井川・六ヶ井水路流域の現況農用地が約 58ha、中州地域内の現況農用地が約 10ha の地区である。中州地域内の集団性を保った畑を除き、大部分は水田(約 57ha)で、その間に小規模な畑・樹園地が介在しており、概ね現況どおりの利用を進める。

(ウ) 北-2 (楠本・島)

本地区は、六ヶ井川支流流域の現況農用地が約 17ha の地区である。大部分が水田(約 17ha)で、その間に小規模な畑(約 0.3ha)が介在しており、概ね現況どおりの利用を進める。

(エ) 北-3 (上野・神波)

本地区は、六ヶ井川流域の現況農用地が約 16ha の地区である。大部分が水田(約 16ha)で、その間に小規模な畑が介在しており、概ね現況どおりの利用を進める。

(オ) 北-4 (上黒谷・山口西・谷・中筋日延・湯屋谷)

本地区は、紀の川用水かんがい排水事業の受益地である現況農用地が約 32ha の地区である。多くが水田(約 30ha)で、その間に小規模な畑・樹園地(約 2ha)が介在しており、概ね現況どおりの利用を進める。

(カ) 東-1 (上三毛・下三毛・新庄・東田中・大垣内・金谷・吐前)

本地区は、小倉川流域及びその支流ならびに南部山麓の現況農用地が約 185ha の地区である。山麓の樹園地・山林の約 4ha を除き、大部分が水田(約 172ha)で、その間に小規模な畑・樹園地(約 9ha)が介在しており、概ね現況どおりの利用を進める。

(キ) 東-2 (布施屋・和佐関戸・禰宜・井ノ口・和佐中・下和佐・岩橋・平尾・吉礼)

本地区は、小倉川・四ヶ井川・宮井川各流域及び南部山麓の現況農用地が約 303ha の地区である。山麓の樹園地・山林の約 67ha を除き、大部分が水田(約 189ha)で、その間に小規模な畑・樹園地(約 47ha)介在しており、概ね現況どおりの利用を進める。

(ク) 東-3 (栗栖)

本地区は、宮井川・中須川各流域の現況農用地が約 21ha の地区である。ほとんどが水田(約 21ha)で、その間に小規模な畑(約 0.1ha)が介在しており、概ね現況どおりの利用を進める。

(ケ) 南-1 (本渡)

本地区は、亀ノ川流域の現況農用地が約 21ha の地区である。大部分が水田(約 20ha)で、その間に小規模な畑・樹園地(約 0.8ha)が介在しており、概ね現況どおりの利用を進める。

(コ) 南-2 (平尾・吉礼)

本地区は、吉礼・平尾の山麓の現況農用地が約 80ha の地区である。その多くが畑・樹園地・山林(約 57ha)で、裾野に水田(約 23ha)が拓けており、概ね現況どおりの利用を進める。

(サ) 南-3 (境原)

本地区は、境原の山麓の現況農用地が約 41ha の地区である。大部分が水田(約 26ha)で、畑・樹園地・山林(約 15ha)の利用がある。概ね現況どおりの利用を進める。

(シ) 南-4 (黒岩・奥須佐・口須佐・伊太祁曾・南畑)

本地区は、黒岩・奥須佐・口須佐・伊太祁曾・南畑の傾斜地の現況農用地が約 199ha の地区である。多くが畑・樹園地・山林(約 160ha)で、裾野に水田(約 39ha)が拓けており、概ね現況どおりの利用を進める。

(ス) 南-5 (永山・木枕・矢田・明王寺)

本地区は、永山・木枕の傾斜地の現況農用地が約 118ha の地区である。多くが畑・樹園地・山林(約 102ha)で、裾野に水田(約 16ha)が拓けており、概ね現況どおりの利用を進める。



(セ) 南－6 (黒岩・大河内・南畑)

本地区は、黒岩・大河内・南畑の傾斜地の現況農用地が約 85ha の地区である。大部分が畑・樹園地・山林(約 72ha)で、裾野に水田(約 13ha)が拓けており、概ね現況どおりの利用を進める

(ソ) 中－1 (坂田・田尻)

本地区は、和田川流域の現況農用地が約 33ha の地区である。大部分が水田(約 31ha)で、その間に小規模な畑(約 2ha)が介在しており、概ね現況どおりの利用を進める。

(タ) 中－2 (紀三井寺・布引)

本地区は、和歌浦湾に面した現況農用地が約 62ha の地区である。すべてが砂壤土の生産性の高い畑で、概ね現況どおりの利用を進める。

ウ 特別な用途区分の構想

該当なし

単位 : ha

|     | 農 地     |         |        | 採 草<br>放牧地 |        |        | 混 牧<br>林 地 |        |        | 農 業 用<br>施 設 用 地 |        |        | 計       |         |       | 森 林<br>原 野<br>等 |
|-----|---------|---------|--------|------------|--------|--------|------------|--------|--------|------------------|--------|--------|---------|---------|-------|-----------------|
|     | 現 況     | 将 来     | 増<br>減 | 現<br>況     | 将<br>来 | 増<br>減 | 現<br>況     | 将<br>来 | 増<br>減 | 現<br>況           | 将<br>来 | 増<br>減 | 現 況     | 将 来     | 増 減   | 現 況             |
| 西—1 | 22.4    | 22.1    | -0.3   | 0          | 0      | 0      | 0          | 0      | 0      | 0                | 0      | 0      | 22.4    | 22.1    | -0.3  | 0               |
| 北—1 | 67.9    | 67.0    | -0.9   | 0          | 0      | 0      | 0          | 0      | 0      | 0                | 0      | 0      | 67.9    | 67.0    | -0.9  | 0               |
| 北—2 | 17.4    | 17.2    | -0.2   | 0          | 0      | 0      | 0          | 0      | 0      | 0                | 0      | 0      | 17.4    | 17.2    | -0.2  | 0               |
| 北—3 | 16.0    | 15.8    | -0.2   | 0          | 0      | 0      | 0          | 0      | 0      | 0                | 0      | 0      | 16.0    | 15.8    | -0.2  | 0               |
| 北—4 | 31.9    | 31.5    | -0.4   | 0          | 0      | 0      | 0          | 0      | 0      | 0                | 0      | 0      | 31.9    | 31.5    | -0.4  | 0               |
| 東—1 | 185.1   | 182.7   | -2.4   | 0          | 0      | 0      | 0          | 0      | 0      | 0                | 0      | 0      | 185.1   | 182.7   | -2.4  | 0               |
| 東—2 | 303.3   | 299.2   | -4.1   | 0          | 0      | 0      | 0          | 0      | 0      | 0                | 0      | 0      | 303.3   | 299.2   | -4.1  | 0               |
| 東—3 | 21.1    | 20.8    | -0.3   | 0          | 0      | 0      | 0          | 0      | 0      | 0                | 0      | 0      | 21.1    | 20.8    | -0.3  | 0               |
| 南—1 | 20.5    | 20.2    | -0.3   | 0          | 0      | 0      | 0          | 0      | 0      | 0                | 0      | 0      | 20.5    | 20.2    | -0.3  | 0               |
| 南—2 | 79.5    | 78.5    | -1.0   | 0          | 0      | 0      | 0          | 0      | 0      | 0                | 0      | 0      | 79.5    | 78.5    | -1.0  | 0               |
| 南—3 | 40.8    | 40.3    | -0.5   | 0          | 0      | 0      | 0          | 0      | 0      | 0                | 0      | 0      | 40.8    | 40.3    | -0.5  | 0               |
| 南—4 | 198.7   | 196.1   | -2.6   | 0          | 0      | 0      | 0          | 0      | 0      | 0                | 0      | 0      | 198.7   | 196.1   | -2.6  | 0               |
| 南—5 | 117.6   | 116.1   | -1.5   | 0          | 0      | 0      | 0          | 0      | 0      | 0                | 0      | 0      | 117.6   | 116.1   | -1.5  | 0               |
| 南—6 | 85.2    | 84.1    | -1.1   | 0          | 0      | 0      | 0          | 0      | 0      | 0                | 0      | 0      | 85.2    | 84.1    | -1.1  | 0               |
| 中—1 | 33.1    | 32.7    | -0.4   | 0          | 0      | 0      | 0          | 0      | 0      | 0                | 0      | 0      | 33.1    | 32.7    | -0.4  | 0               |
| 中—2 | 61.5    | 60.7    | -0.8   | 0          | 0      | 0      | 0          | 0      | 0      | 0                | 0      | 0      | 61.5    | 60.7    | -0.8  | 0               |
| 合計  | 1,302.0 | 1,285.0 | -17.0  | 0          | 0      | 0      | 0          | 0      | 0      | 0                | 0      | 0      | 1,302.0 | 1,285.0 | -17.0 | 0               |

注1 現況：今回見直し結果による農用地区域面積 将来：概ね10年後の想定農用地区域面積

## 2 農用地利用計画

「別記 農用地利用計画」のとおりとする。

## 第2 農業生産基盤の整備開発計画

### 1 農業生産基盤の整備及び開発の方向

本市の農業の振興を図るため、農道や用水路等の整備を進めてきたが、老朽化した水路の改修や農道の延伸等、農業生産基盤を整備していかなければならない箇所や地域が多数ある。また、近年多発する集中豪雨や近い将来発生することが予想される東南海地震に備えた防災・減災施策を含めて取り組む必要が急務となっている。

今後は、農作業の効率化を図ると同時に安全性に充分配慮した農業生産基盤施設の整備を促進する。

#### (1) 事業別方向

##### ア 農道整備

農道整備は、広域な生産地域の形成に対応し、地域内の生産から集出荷・流通までの一貫的作業の利便性を目的とした整備を基本とする。

水田については、区域内農道の最低幅員は、4m以上とし、道路密度を高めるものとする。

畑については、既存農道の改修及び新設によって良好な道路網を整備するとともに、地区内幹線農道及び地区間を結ぶ幹線連絡道について最低4m以上の幅員で整備する。

樹園地の斜面地は、地形条件に応じた農道の整備により農作業の効率化を図る。

##### イ 用排水路整備

安定的な農業用水の供給は、生産性と品質の向上に資するため、国営和歌山平野土地改良事業を基軸にした用排水路の整備に併せて、大雨による田畑の浸水被害を軽減するなどの総合的な排水対策を講じる。

##### ウ ほ場整備

農業生産の向上及び農業構造の改善が期待できるほ場整備事業については、実現性の高い地域として北地域や東地域を中心に実施を目指す。併せて耕作放棄地の防止や生産コストの低減に努める。

#### (2) 地区別方向

##### ア 北地区（紀伊・山口・川永）

平坦部では、農道・水利施設の改良整備を主体的に進めるとともに、大・中型機械の導入可能なほ場整備の実施を目指す。

##### イ 東地区（小倉・和佐・西和佐）

平坦部では、農道・水利施設の改良整備を主体的に進めるとともに、大・中型機械の導入可能なほ場整備の実施を目指す。

##### ウ 南地区（安原・西山東・東山東）

平坦部では、農道・水利施設の改良整備を主体的に進める。

エ 中地区（三田・名草）

水田地帯では、農道・水利施設の改良整備を主体的に進めるとともに、地盤の低い田畑が多く、塩害を防止するため潮止樋門の改修を進める。

2 農業生産基盤整備開発計画

| 事業の種類           | 事業の概要                              | 受益の範囲                    |                                      | 対図<br>番号 | 備考      |
|-----------------|------------------------------------|--------------------------|--------------------------------------|----------|---------|
|                 |                                    | 地区                       | 面積 (ha)                              |          |         |
| 国営総合農地防災事業      | 排水路 45km<br>排水機 4 か所<br>排水管理施設 1 式 | 和歌山市他 2 市<br>紀の川市<br>岩出市 | 4,306ha<br>(水田 3,045ha<br>畑 1,261ha) | ①        | 和歌山平野   |
| 農村地域防災減災事業      | 用排水施設等整備事業                         | 田尻地区                     | 20ha                                 | ②        | H29-H33 |
| 土地改良施設維持管理適正化事業 | 水路工 L=100m                         | 六箇井<br>土地改良区             | 10ha                                 | ③        | H29-H38 |
| 農業基盤整備促進事業      | 用排水路工改修<br>L=180m                  | 和佐地区                     | 0.45ha<br>(畑 0.4ha ・<br>水田 0.05ha)   | ④        | H28-H29 |
| 農業基盤整備促進事業      | 農作業道改修<br>L=300m                   | 安原地区                     | 6.3ha<br>(水田 6.0ha ・<br>畑 0.3ha)     | ⑤        | H29-H31 |

農業生産基盤整備開発計画図（附図 2 号）別添

3 森林の整備その他林業の振興との関連

該当なし

4 他事業との関連

水害から農地を守るため国営総合農地防災事業と連携し、農業用水路の改修・新設及び排水機場の改修を行う。

### 第3 農用地等の保全計画

#### 1 農用地等の保全の方向

農業・農村の活性化を図るためには、快適な農村環境づくりと農業生産性の向上が不可欠である。

農用地は、農産物の生産基盤であると同時に、農業生産活動を通じて発揮される生態系や土壌の保全、水質の浄化、景観の形成など多面的な機能を有している。このため、農用地を有効な状態で維持・保全していくことは、食料の安定供給、良好な農村社会の維持・増進等を図る点から重要である。

また、長期的視点に立ち、優良農地の確保、担い手への農地の利用集積及び農業生産基盤の整備を行い、快適な農村環境づくりと農業生産性の向上を目指す。

#### 2 農用地等保全整備計画

本市には、約500箇所以上のため池があり、その多くは農業用水を確保するために重要な施設であるため、国庫補助事業等を活用して計画的に整備推進する。

| 事業の種類      | 事業の概要   | 受益の範囲     |           | 対図番号 |
|------------|---------|-----------|-----------|------|
|            |         | 受益地区      | 受益面積 (ha) |      |
| 農村地域防災減災事業 | ため池整備事業 | 大谷下池地区    | 8.0       | ①    |
| 農村地域防災減災事業 | ため池整備事業 | 大谷上池地区    | 24.0      | ②    |
| 農村地域防災減災事業 | ため池整備事業 | 中ノ池地区     | 10.0      | ③    |
| 農村地域防災減災事業 | ため池整備事業 | 奥ノ池（直川）地区 | 30.0      | ④    |
| 農村地域防災減災事業 | ため池整備事業 | 中谷池地区     | 20.0      | ⑤    |
| 農村地域防災減災事業 | ため池整備事業 | 天王池地区     | 25.0      | ⑥    |
| 農村地域防災減災事業 | ため池整備事業 | 内池（上野）地区  | 8.8       | ⑦    |
| 農村地域防災減災事業 | ため池整備事業 | 浅池地区      | 14.0      | ⑧    |
| 農村地域防災減災事業 | ため池整備事業 | 取子上池地区    | 7.1       | ⑨    |
| 農村地域防災減災事業 | ため池整備事業 | 中池（山東中）地区 | 10.0      | ⑩    |
| 農村地域防災減災事業 | ため池整備事業 | 後屋谷池地区    | 5.9       | ⑪    |
| 農村地域防災減災事業 | ため池整備事業 | 新池（黒岩）地区  | 40.0      | ⑫    |
| 農村地域防災減災事業 | ため池整備事業 | 友淵池地区     | 43.0      | ⑬    |
| 農村地域防災減災事業 | ため池整備事業 | 新池（永山）地区  | 10.0      | ⑭    |
| 農村地域防災減災事業 | ため池整備事業 | 大池（薬勝寺）地区 | 5.0       | ⑮    |
| 農村地域防災減災事業 | ため池整備事業 | 湯谷池地区     | 25.0      | ⑯    |
| 農村地域防災減災事業 | ため池整備事業 | 符ノ谷池地区    | 20.0      | ⑰    |
| 農村地域防災減災事業 | ため池整備事業 | 東池（相坂）地区  | 10.4      | ⑱    |
| 農村地域防災減災事業 | ため池整備事業 | 口ノ池地区     | 10.1      | ⑲    |

農用地等保全整備計画図（附図3号）別添

### 3 農用地等の保全のための活動

本地域においては、担い手への農地の利用集積や遊休農地の解消対策などの施策を推進し、農用地の保全と農業用施設の機能の維持増進を図る。

主な活動としては、以下にあげる取り組みを積極的に展開し農用地等の保全に努めるものとする。

- 担い手への農地の利用集積や遊休農地の解消などの施策を推進し、農用地の活用と保全に努める。
- 農業の生産条件が不利な地域（中山間地域等）における農業生産活動の継続を支援するなど、耕作放棄地の発生を抑制する。
- 耕作放棄地に関しては、意欲ある担い手等に利用集積を行うなど、農地としての機能の再生を図る。

### 4 森林の整備その他林業の振興との関連

該当なし

### 5 他事業との関連

該当なし

## 第4 農業経営の規模の拡大及び農用地等の農業上の効率的かつ総合的な利用の促進計画

### 1 効率的かつ安定的な農業経営の目標

本市の農業は、稲作を中心に、京阪神の大消費地に隣接した立地条件を生かし、野菜、果樹を取り入れた複合経営により発展してきたが、近年、従事者の高齢化・後継者不足等様々な問題を内包しながらも、高付加価値化による収益性の高い都市近郊型農業の確立を目指し、野菜等施設園芸を推進するとともに、競争力のある産地づくりを行ってきたところである。

具体的な経営の指標は、本市及びその周辺の市町村において現に成立している優良な経営体の事例を踏まえつつ、農業経営の発展を目指し農業を主業とする農業者が、地域における他産業従事者並みの生涯所得に相当する年間農業所得（主たる農業従事者1人当たり400万円程度）、年間労働時間（主たる農業従事者1人当たり2000時間程度）の水準を実現できるものとし、また、これらの経営体が本市農業生産の相当部分を担う農業構造を確立していくことを目指す。

また、新たに農業経営を営もうとする青年等の育成・確保に関する目標は、年間20人の確保を目標とする。また、労働時間・農業所得に関する数値目標は、農業経営開始から5年度目には農業で生計が成り立つ年間農業所得（効率的かつ安定的な農業経営の目標の8割程度の農業所得、すなわち主たる従事者1人あたりの年間農業所得320万円程度）を目標とする。

目標営農類型は次のとおりである。

【水田裏作地帯】

| 営農<br>種類      | 経営規模  | 生産方式   | 経営管理の<br>方法   | 農業従事<br>の態様等   |
|---------------|---|--|---|--|
| 水稲<br>＋<br>野菜 | <p>〈作付面積等〉<br/>水稲＝140a<br/>はくさい＝40a<br/>キャベツ＝90a<br/>春はくさい＝10a<br/>とうがん＝10a</p> <p>〈経営面積〉150a<br/>水田＝150a</p>               | <p>〈資本装備〉<br/>トラクター（25ps） 1台<br/>乗用田植機（4条植） 1台<br/>コンバイン（2条刈） 1台<br/>乾燥機（34石） 1台<br/>野菜移植機 1台</p>                              | <ul style="list-style-type: none"> <li>・複式簿記記帳の実施により経営と家計の分離を図る。</li> <li>・青色申告の実施</li> </ul> | <ul style="list-style-type: none"> <li>・家族経営協定の締結に基づく給料制休日制の導入</li> <li>・春秋の農繁期における臨時雇用従事者の確保</li> </ul>       |
| 水稲<br>＋<br>野菜 | <p>〈作付面積等〉<br/>水稲＝60a<br/>キャベツ＝30a<br/>ブロッコリー＝40a<br/>とうがん＝10a<br/>ミニトマト（施設）＝10a</p> <p>〈経営面積〉80a<br/>水田＝70a<br/>施設＝10a</p> | <p>〈資本装備〉<br/>トラクター（25ps） 1台<br/>乗用田植機（4条植） 1台<br/>コンバイン（2条刈） 1台<br/>乾燥機（20石） 1台<br/>PC板鉄骨ハウス 10a<br/>加温機 1台<br/>養液栽培装置 一式</p> |   | <ul style="list-style-type: none"> <li>・家族経営協定の締結に基づく給料制休日制の導入</li> <li>・施設園芸に係る軽作業について、パート雇用従事者を確保</li> </ul> |
| 水稲<br>＋<br>野菜 | <p>〈作付面積等〉<br/>水稲＝40a<br/>なす＝20a<br/>キャベツ＝30a<br/>ブロッコリー＝60a</p> <p>〈経営面積〉60a<br/>水田＝60a</p>                                | <p>〈資本装備〉<br/>トラクター（25ps） 1台<br/>乗用田植機（4条植） 1台<br/>コンバイン（2条刈） 1台<br/>乾燥機（20石） 1台<br/>野菜移植機 1台</p>                              |   | <ul style="list-style-type: none"> <li>・家族経営協定の締結に基づく給料制休日制の導入</li> <li>・農繁期における臨時雇用従事者の確保</li> </ul>          |



【砂地地帯】

| 営<br>農<br>類<br>型 | 経営規模   | 生産方式   | 経営管理の<br>方 法  | 農業従事の<br>態 様 等   |
|------------------|--|--|---|--|
| 野 菜              | <作付面積><br>だいこん=80a<br>にんじん=60a<br>春だいこん=20a<br><br><経営面積> 80a<br>普通畑=80a                                       | <資本装備><br>トラクター (25ps) 1台<br>だいこん洗浄機 1台<br>にんじん収穫機 1台<br>にんじん洗浄機 1台  | <ul style="list-style-type: none"> <li>・複式簿記記帳の実施により経営と家計の分離を図る。</li> <li>・青色申告の実施</li> </ul> | <ul style="list-style-type: none"> <li>・家族経営協定の締結に基づく給料制休日制の導入</li> <li>・農繁期における臨時雇用従事者の確保</li> </ul>          |
| 野 菜              | <作付面積><br>だいこん=30a<br>にんじん=30a<br>しょうが(施設)<br>(無加温)<br>=10a<br>こまつな=10a<br><br><経営面積> 40a<br>普通畑=30a<br>施設=10a | <資本装備><br>トラクター (25ps) 1台<br>しょうが収穫機 1台<br>しょうが洗浄機 1台<br>だいこん洗浄機 1台<br>にんじん収穫機 1台<br>にんじん洗浄機 1台<br>ビニールハウス 10a |   | <ul style="list-style-type: none"> <li>・家族経営協定の締結に基づく給料制休日制の導入</li> <li>・農繁期における臨時雇用従事者の確保</li> </ul>          |
| 野 菜              | <作付面積><br>しょうが(施設)<br>(無加温)<br>=15a<br>ほうれんそう<br>=15a<br><br><経営面積> 15a<br>施設=15a                              | <資本装備><br>トラクター (25ps) 1台<br>しょうが収穫機 1台<br>しょうが洗浄機 1台<br>野菜袋詰機 1台<br>ビニールハウス 15a                               |   | <ul style="list-style-type: none"> <li>・家族経営協定の締結に基づく給料制休日制の導入</li> <li>・農繁期における臨時雇用従事者の確保</li> </ul>          |
| 野菜               | <作付面積><br>ほうれんそう<br>=40a<br>こまつな=40a<br><br><経営面積> 20a<br>施設=20a   | <資本装備><br>トラクター (25ps) 1台<br>野菜袋詰機 1台<br>ビニールハウス 20a   |   | <ul style="list-style-type: none"> <li>・家族経営協定の締結に基づく給料制休日制の導入</li> <li>・施設園芸に係る軽作業について、パート雇用従事者を確保</li> </ul> |

【果樹地帯】

| 営<br>類                      | 農<br>型 | 経営規模  | 生産方式  | 経営管理の<br>方 法  | 農業従事の<br>態 様 等  |
|-----------------------------|--------|---|---|---|---|
| 果 樹                         |        | <作付面積><br>みかん（早生）<br>=20a<br>みかん（普通）<br>=20a<br>うめ=30a<br>いちじく（施設）<br>=30a<br><br><経営面積> 110a<br>樹園地=110a<br>内施設=30a                  | <資本装備><br>ビニールハウス       30a<br>スピード・スプレー       1台<br><br><その他><br>園内道の整備                      | ・複式簿記記帳<br>の実施により<br>経営と家計の<br>分離を図る。<br>・青色申告の実<br>施 | ・家族経営協定の<br>締結に基づく給<br>料制休日制の導<br>入<br>・農繁期における<br>臨時雇用従事者<br>の確保 |
| 果 樹<br>+<br>水 稲<br>+<br>野 菜 |        | <作付面積><br>みかん（早生）<br>=20a<br>みかん（普通）<br>=30a<br>かき（刀根9月）<br>=30a<br>水稻=50a<br>ブロッコリー<br>=50a<br><br><経営面積> 130a<br>樹園地=80a<br>水田 =50a | <資本装備><br>トラクター（25ps） 1台<br>乗用田植機（4条植）1台<br>コンバイン（2条刈）1台<br>乾燥機（20石） 1台<br>スピード・スプレー       1台 |   | ・家族経営協定の<br>締結に基づく給<br>料制休日制の導<br>入<br>・農繁期における<br>臨時雇用従事者<br>の確保 |

□ 農用地等の農業上の効率的かつ総合的な利用に関する誘導方向

本地域の土地利用型農業については、農業経営基盤強化促進法の規定による基本構想に基づき、利用権設定等促進事業を中心とした農地の流動化による担い手の経営規模の拡大を図るとともに、併せて集団化、連たん化を促進する。また、農地中間管理事業等の活用や、農作業の受委託により実質的な経営規模の拡大を促進する。

具体的には、効率的かつ安定的な農業経営が地域における農用地の利用に占める面積のシェアは20%とする。また、面的集積に関する目標については、農地利用集積円滑化や農地中間管理事業を活用して、農用地の利用集積における面的集積の割合を高めていくことを目標とする。

2 農業経営の規模の拡大及び農用地等の効率的かつ総合的な利用の促進を図るための方策

効率的かつ安定的な経営をめざす経営感覚に優れた経営体等については、経営診断、営農改善方策の助言を行うとともに、農用地の利用集積の促進に努めるほか、補助事業や融資制度の活用等の支援を行うなど、総合的な対応を図る。

### 3 森林の整備その他林業の振興との関連

本市における林業は、農業との兼業による零細経営がほとんどであるが、中山間地域においては、たけのこなどの特用林産物の生産活動を支援し、森林のもつ国土保全や美しい景観の形成等公益的機能の維持を図り、農用地の有効利用との調整を図る。

## 第5 農業近代化施設の整備計画

### 1 農業近代化施設の整備の方向

本市の農業は、気候条件に恵まれるとともに、京阪神の大消費地に隣接していることから、地域毎に多様な農業を展開している。

本地域の農業の持続的な発展を図るためには、消費者ニーズを的確に反映した「安全で高品質な農産物の振興」と「環境と調和した収益性の高い農業」を推進することが必要である。

このため、農用地の計画的利用や農業生産基盤整備と相まって、適材適所を考慮した高性能な機械・施設の導入等による近代的な生産体系の整備を前提として、農産物の流通、加工施設等の計画的配置・整備を促進する必要がある。

今後育成すべき重点作物は、米、施設野菜（しょうが、軟弱野菜、トマト等）、露地野菜（キャベツ、はくさい、軟弱野菜等）、花き（花壇用苗、バラ等）、果樹（高品質みかん、うめ、もも、いちじく等）である。よって今後とも、農業協同組合と連携のもと営農組織の強化に努める。また、グリーンステーションの活用による省力化や優良品種の統一及び集出荷施設の整備による出荷体制の一元化を進める。

#### □ 作物別方向

##### ア 米

農業産出額に占める米の割合は、年々低下しているものの、約24.2%の高い割合を占めている。よって水稲と本地域の特産品であるキャベツ、はくさいとの輪作を促進させる方向性は重要である。

今日の消費者ニーズは、多様に変化する。これに対応するため良質米の生産、特別栽培米（こだわり米）の研究を推進させる。

また、生産性の向上を図るため、立地条件に適応する機械化、農作業の分業化・省力化を推進させるとともに、担い手への農用地の利用集積や農作業の受委託を促進する。その結果として稲作経営の規模拡大と合理化を実現する。

このため、育苗施設の活用や集出荷処理施設を導入するなど、生産から調整、出荷に至るまでの一貫した機械化省力体系を推進する。

##### イ 野菜

農業産出額に占める割合は、約46.7%と約半分を占めている。立地条件に恵まれ、品目は多種にわたっており、キャベツ、はくさい、ブロッコリー、しょうが、だいこんなどのウエイトが高い。

今後は、これらの品目のほか、キュウリや軟弱野菜ものの、鮮度を要求される品目の拡大と簡易施設の高度化や作期の拡大を図り、集約的な周年栽培体系を確立する。

また、出荷については、農業協同組合組織のもとに一元出荷を促進するほか、契約栽培や直接消費者を対象とする販売機能も推進する。

## ウ 果樹

栽培品目は、温州みかん、はっさく、うめ、かき、ぶどう、もも等の多品目があり、このうち、柑橘類が大半を占めている。今後は、生産条件の悪いみかん園の転換、適地適作の選定や、優良系統への誘導等を推進するとともに、規模の比較的大きい農家では樹園地の複合化を図る。また、加工による高付加価値化、第6次産業化を推進するため、加工施設の整備を促進する。

## エ 花き

栽培品目は、花壇用苗、バラ等多種多様である。現在、立地条件に適合した小規模産地が形成されている。今後は、高品質で高鮮度な生産を推進する。

## オ 畜産

本市の畜産は、肉用牛飼育、養鶏が営まれている。

近年、市街化の拡大と畜産物の輸入自由化により、経営条件は悪化基調にある。このため、畜産経営環境整備事業の推進を行うとともに、後継者の育成、研究会等の開催により健全な畜産の発展を目指す。

全畜種共通としては、家畜排せつ物の適正な管理に努めるとともに、堆肥化し農地や草地に還元することを基本として有効利用を推進し、経営規模や投資効果及び地域の実情に応じた堆肥舎等の施設の整備を促進する。

## 2 農業近代化施設整備計画

| 施設の種類 | 位置及び規模 | 受益の範囲 |      |      | 利用組織 | 対図番号 | 備考                 |
|-------|--------|-------|------|------|------|------|--------------------|
|       |        | 受益地区  | 受益面積 | 受益戸数 |      |      |                    |
| 複合施設  | 布引地区   | —     | —    | —    | —    | ①    | 南部営農センター<br>わかやま農協 |

農業近代化施設整備計画図 (附図4号) 別添

## 3 森林の整備その他林業の振興との関連

該当なし

## 第6 農業を担うべき者の育成・確保施設の整備計画

### 1 農業を担うべき者の育成・確保施設の整備の方向

農家人口・農家戸数ともに減少傾向にある中で、効率的な農業生産と安定的な農業経営を推進するためには、地域農業を支える多様な担い手の育成・確保を図る必要がある。

こうしたことから、経営意欲の高い認定農業者の育成・支援をはじめ、女性や企業退職者、U・J・Iターン者等の農業活動への参加を促進し、多様な担い手の育成・確保を図るとともに、次世代を担う子どもたちや都市部住民の農業に対する理解を深めるための情報発信及び体験・交流の場づくりに努め、将来的な担い手づくりを推進する。

また、女性・高齢者がその能力を十分に発揮し農業経営に参画することは地域営農体制を維持、増進させていくためには不可欠であることから、その対策を推進する。さらに、これらの取り組みに併せて、農業を担うべき者の育成・確保を図る施設を整備することを検討する。

### 2 農業就業者育成確保施設整備計画

| 施設の種類 | 施設の内容 | 位置および規模 | 施設の対象者 | 対図番号 | 備考 |
|-------|-------|---------|--------|------|----|
| 該当なし  |       |         |        |      |    |

注1 農業就業者育成・確保施設整備計画図は該当がないため添付しない。

### 3 農業を担うべき者のための支援の活動

当該活動は、認定農業者制度の趣旨の徹底を図りつつ、主たる担い手となる認定農業者の確保、新規農業者に対する支援、多様な担い手の育成等を推進する。

具体的には、以下の活動等を推し進める。

- 認定農業者制度を活用し、主たる担い手となる認定農業者の確保に努めるとともに、関係機関と連携し、農業経営の発展を目指す支援を行う。
- 就農希望者への情報提供や相談活動を行い、就農準備から就農・経営定着の段階まで総合的に支援し、新規就業者の確保に努める。
- 農家の後継者だけでなく、他職業からのU・J・Iターン等による就農者や女性も含めた多様な人材の育成・確保に向けた支援を行う。
- 和歌山県やわかやま農業協同組合と連携を図り、農業体験・研修の場の確保に努める。
- 農地の利用集積を図るため、農地中間管理事業を活用し利用権設定等の実施を推進する。

### 4 森林の整備その他林業振興との関連

該当なし

## 第7 農業従事者の安定的な就業の促進計画

### 1 農業従事者の安定的な就業の促進の目標

本市は、鉄鋼、化学を中心とする重化学工業ならびに紀伊半島の流通拠点としての商業等が発達しており、市内及び周辺市町に企業の工場、事業所が立地し、就業機会は比較的安定している。兼業形態は、恒常的勤務比率が高く、また、自営兼業も多く安定兼業化に結びついている。しかし、バブル崩壊後の農外就業機会は十分な状況にあるとは言えない。このような状況下において意欲ある農家を核に農業を振興し、農地の流動化促進による中核農家の経営規模拡大を進める。また、農業構造の改善を図るため、不安定な就業状況にある兼業従事者の就業の安定を促進するものとする。

販売農家のうち兼業農家は、総戸数の60%(2015 農業センサス)を上回る。今後、農業の持続的発展や農業農村の持つ多面的機能を活用するためには、農業従事者の安定的農外就業機会の確保が必要である。このためハローワーク等との連携を図りながら、就業相談会等への参加を積極的に行い、その体制の整備を進める。

### 2 農業従事者の安定的な就業の促進を図るための方策

本地域は、広域交通体系の結節点という交通上良好な条件を持っている。この利点を活かした企業立地の促進、第6次産業(加工・販売)の育成を図る。

### 3 農業従事者就業促進施設

該当なし

### 4 森林の整備その他林業の振興との関連

該当なし

## 第8 生活環境施設の整備計画

### 1 生活環境施設の整備の目標

農業は、職住近接の最も典型的な産業であり、生活・生産基盤の整備は一体となって行う必要がある。従って道路、水路等の整備を推進し、快適な農住環境の創出に努める。

### 2 生活環境施設整備計画

| 施設の種類 | 位置及び規模 | 利用の範囲 | 対図番号 | 備考 |
|-------|--------|-------|------|----|
| 該当なし  |        |       |      |    |

注1. 生活環境施設整備計画図は、該当がないため添付しない。

### 3 森林の整備その他林業の振興との関連

該当なし

### 4 その他の施設の整備に係る事業との関連

農業従事者の良好な生活環境を確保するため、水質汚濁を防止する合併処理浄化槽の設置を推進し、改善を図る。



## 第9 附 図（別添）

- |                 |        |
|-----------------|--------|
| 1 土地利用計画図       | （附図1号） |
| 2 農業生産基盤整備開発計画図 | （附図2号） |
| 3 農用地等保全整備計画図   | （附図3号） |
| 4 農業近代化施設整備計画図  | （附図4号） |

## 別記 農用地利用計画

### (1) 農用地区域

ア 現況農用地等に係る農用地区域

下表の「区域」欄に掲げる筆を農用地区域とする。

| 地区名<br>区域番号 | 農用地区域筆  | 除外する土地  |
|-------------|---|---|
| 西-1         | 善明寺<br>659-1, 680-1, 680-3, 681-1, 681-3, 682-1, 682-3, 684-1, 684-3, 691, 692,<br>693, 695, 699-1, 704<br>平井<br>728-2, 728-3, 729, 730, 734-2, 734-7, 736-1, 740-1, 740-2, 741-2,<br>742-1, 763-1, 767-1, 767-4, 775, 776, 793-1, 793-2  | 741-2<br>(8,399㎡内5,222㎡<br>除外)  |
| 北-1         | 小豆島<br>36-5, 68, 69-1, 69-3, 70, 71, 72, 73, 74, 75, 76, 77, 78, 79, 81, 82, 83, 84, 85,<br>86, 87, 92, 93, 94, 95, 96, 97, 98, 99, 100, 100-1, 102, 104, 107-2, 107-4,<br>115-4, 136-1, 136-2, 136-3, 137-1, 138-1, 139-1, 140-1, 144-1, 146, 148-3,<br>148-4, 149-1, 150, 151, 152, 153, 154, 155, 157-1, 157-2, 158-1, 158-4,<br>159-1, 159-3, 159-5, 159-6, 162, 162-1, 164-1, 164-2, 167, 168, 169-1, 170,<br>174-1, 174-2, 174-3, 181, 290, 298, 300-1, 301-1, 304, 305-1, 306-1, 306-5,<br>307-1, 308-1, 309-1, 310-1, 313-1, 314-2, 314-3, 314-4, 314-12, 343-3,<br>343-4, 348-1, 349-1, 350-1, 350-4, 351-1, 351-2, 354, 354-1, 354-2, 354-3,<br>355-1, 355-2, 356-1, 357-1, 358, 359-1, 361-1, 362, 367, 375-1, 376, 377,<br>378-1, 379, 380, 381, 382-1, 383-1, 383-2, 384-1, 384-2, 384-5, 385, 386-1,<br>388-1, 390-9, 390-10, 403-2, 409-2, 410-2, 421-2, 425-1, 426-1, 427, 428,<br>429, 431, 432-1, 433<br>北<br>3, 5, 6, 7, 8, 9-1, 10-1, 12-1, 13, 13-1, 14, 19, 19-2, 22, 23, 24, 25-1, 25-2, 26,<br>27, 28-1, 29, 30-1, 30-2, 30-3, 31, 32, 33-1, 33-2, 34, 35-1, 36, 37, 38-1,<br>38-2, 38-3, 38-4, 39, 40, 41-1, 41-2, 42-1, 48, 49-1, 51-1, 52-1, 52-2, 53, 54,<br>55-1, 56, 58, 59, 60, 63, 64, 65, 66-1, 67-1, 68-1, 69-1, 70-1, 70-2, 72-1,<br>72-3, 73-1, 75, 76-1, 76-2, 80-2, 80-4, 80-5, 80-6, 80-8, 80-9, 80-16, 80-32,<br>80-35, 80-37, 80-38, 80-39, 80-40, 82-1, 85-1, 88-1, 91-2, 92-1, 92-2, 93-3,<br>93-4, 105-1, 107-1, 122-1, 123, 127-1, 127-2, 128-1, 134-1, 134-2, 135-1,<br>136-1, 137, 138, 139, 140, 141, 142, 143, 146, 147, 148, 149-1, 151, 153, 155,<br>157, 161-1, 162, 167, 170, 173-3, 179-1, 180, 181-1, 181-9, 181-10, 188, 191,<br>192, 193, 194, 242-3, 248-1, 249-1, 250-1, 250-2, 251, 252, 253-1, 253-2,<br>254-1, 254-2, 255, 256, 257-1, 257-2, 258, 259, 260-1, 260-3, 262-1, 263,<br>265-4, 266-1, 267-1, 274-3, 280-1, 281-1, 282-1, 284-3, 287-2, 288-2<br>田屋<br>81-1, 84, 85-1, 86-1, 142, 143, 347-2, 375-2, 376-2, 377, 378, 379, 380-1,<br>380-2, 381-1, 381-2, 382, 383-1, 383-2, 384, 385-1, 385-2, 386-1, 386-2,<br>387, 388, 389, 390, 403, 404, 405, 406, 407, 408, 409, 410, 411, 412-1, 412-2, | 87<br>(2,532㎡内759㎡除<br>外)<br>94<br>(一部除外449㎡)<br>95<br>(一部除外541㎡)<br>102<br>(1,649㎡内1,177㎡<br>除外)<br>104<br>(1,871㎡内1,068㎡<br>除外)<br>107-2<br>(3,590㎡内691㎡除<br>外) |

| 地区名<br>区域番号 | 農用地区域筆   | 除外する土地  |
|-------------|--|---|
| 北-1         | <p>田屋</p> <p>413-1, 413-2, 413-3, 414-2, 414-3, 415, 416, 417, 418, 419, 420, 421-1, 421-2, 424, 425, 426, 427, 427-1, 427-2, 429-1, 429-2, 430-1, 430-2, 431-1, 431-2, 432, 433-1, 433-2, 434-1, 434-2, 435-1, 435-2, 438, 439, 527-2, 528, 529, 530, 531, 534, 535, 536, 538, 539, 540, 541, 542, 543-1, 543-3, 544-1, 545-1, 546-1, 547-1, 548-1, 549-1, 549-2, 549-3, 550-1, 551-1, 552-1, 553-1, 554-1, 555-1, 556, 557, 558, 559, 560, 561, 562, 563, 564-1, 564-2, 565, 566, 567-1, 568, 569-1, 569-2, 570, 571, 572-1, 572-2, 572-4, 573, 574-1, 574-4, 574-6, 576, 577-1, 578-1, 578-4</p> <p>西田井</p> <p>8, 19, 20, 21-1, 21-2, 27, 28, 33, 36-1, 36-2, 37-1, 50, 51, 52, 62, 66-1, 70, 71, 72, 73-1, 73-3, 83-1, 87, 92, 93, 94, 97, 150-1, 150-2, 151, 171-1, 172-1, 173, 174-1, 175-1, 176, 177-1, 177-3, 183, 192-1, 194, 194-3, 194-5, 195, 196, 197-1, 197-3, 198, 199, 200-1, 201-2, 201-3, 202, 203, 203-1, 212, 213, 215-1, 220, 221, 222, 223, 223-1, 226-1, 228, 229, 230, 231, 253, 254, 255, 400, 401, 402, 409, 410, 411, 412, 413, 420, 421, 422, 423, 424, 425-1, 426, 427, 428, 430, 431, 436, 437, 439-2, 440-1, 440-3, 441-1, 441-3, 442-2, 444, 445, 446, 454, 464, 465-1, 467, 468-1, 471-1, 478-1, 480-1, 480-2, 480-3, 480-4, 481, 482, 483, 484, 485, 486-1, 486-2, 486-3, 486-4, 486-5, 488-1, 490, 491-1, 491-2, 492, 492-1, 493-1, 493-2, 494, 496-1, 496-3, 497, 498, 499, 500-1, 501-1, 511-1, 512-1, 513-1, 515-2, 518</p> <p>弘西</p> <p>1099-1, 1101-3, 1102-2, 1103-2, 1104-2, 1114, 1115-1, 1115-2, 1116, 1117, 1118-1, 1118-2, 1119-4, 1121, 1122, 1123, 1124, 1126-3, 1127-1, 1127-2, 1128-1, 1128-2, 1129-2, 1130-1, 1131-2, 1131-3, 1132, 1132-1, 1134-1, 1134-2, 1135-1, 1136-1, 1137-1, 1138-1, 1139-1, 1140-1, 1141-1, 1142, 1143-1, 1143-2, 1144-4, 1149-1, 1150-1, 1151-1, 1152-1, 1153-1, 1154-1, 1155-1, 1156-1, 1157-1, 1158-1, 1160-1, 1161-6, 1161-7, 1162-1, 1162-2, 1162-3, 1162-4, 1163-1, 1163-2, 1164-1, 1164-2, 1164-3, 1164-4, 1165-1, 1165-2, 1166-1, 1167-1, 1168-1, 1169, 1170-1, 1172, 1173-1, 1174-1, 1175-1, 1176-1, 1177-1, 1178-3, 1178-4, 1179-1, 1180-1, 1181-1, 1181-3, 1182-1, 1182-2, 1182-4, 1183-1, 1183-2, 1183-3, 1184-1, 1184-3, 1185-1, 1186-1, 1187-1, 1188-1, 1189-1, 1189-2, 1190-1, 1190-2, 1191-1, 1191-2, 1192-1, 1193-1, 1193-2, 1195-1, 1196-1, 1199-1, 1199-2, 1200-1, 1200-2, 1200-3, 1201-1, 1201-2, 1202-1, 1202-2, 1202-3, 1204-1, 1204-2, 1204-5, 1205-2, 1206-1, 1206-2, 1207-1, 1207-2, 1208-1, 1209-1, 1209-2, 1210-1, 1210-5, 1211-1, 1211-6, 1212-1, 1212-2, 1212-7, 1213-1, 1213-2, 1213-5, 1213-8, 1214-1, 1214-2, 1214-4, 1214-8, 1215-2, 1216-1, 1216-2, 1216-6, 1217-1, 1217-2, 1217-6, 1218-1, 1218-2, 1218-6, 1219-1, 1219-5, 1220-1, 1220-5, 1221-1, 1221-2, 1221-6, 1222-1, 1222-2, 1222-6, 1223-1, 1223-2, 1223-6, 1224-1, 1224-2, 1224-6, 1225-1, 1225-5, 1226-1, 1227-1, 1228-1,</p> | <p>430<br/>(1, 213㎡内59.58㎡除外)</p> <p>1127-1<br/>(1, 232㎡内60㎡除外)</p> |

| 地区名<br>区域番号 | 農用地区域筆  | 除外する土地  |
|-------------|---|---|
| 北-1         | 弘西<br>1229-1, 1229-2, 1230-1, 1232-1, 1232-4, 1232-8, 1232-9, 1233-1, 1233-2,<br>1233-3, 1233-4, 1233-5, 1234-1, 1234-2, 1234-3, 1235-3, 1235-6, 1236-4,<br>1237-1, 1237-2, 1238-1, 1238-4, 1239-1, 1240, 1241, 1242, 1243-1, 1244-1,<br>1245, 1246, 1247, 1248-1, 1249-1, 1250, 1252-7, 1253, 1254, 1255, 1256,<br>1257, 1259-3, 1260-1, 1260-3, 1261-1, 1261-3, 1262-1, 1263-1, 1264, 1265,<br>1266-1, 1267-1, 1270-1, 1271-1, 1272-1, 1272-3, 1273-1, 1274, 1275, 1276,<br>1277, 1278, 1279-1, 1279-2, 1280-1, 1280-2, 1281, 1282, 1283, 1284, 1285,<br>1286, 1287, 1288, 1289, 1290, 1291, 1292, 1293, 1294-1, 1294-3, 1295, 1296,<br>1297, 1298, 1299, 1300<br>府中<br>911, 912-1, 913-1, 914-1, 917, 920-1, 921-1, 922-1, 924-1, 925-1, 926-1,<br>927-1, 930-1, 931-1, 932-1, 932-2, 932-3, 936-1, 936-2, 937-1, 937-2,<br>938-1, 939-1, 939-2, 939-3, 940-1, 941-1, 942-1, 943, 944, 945, 946, 947-1,<br>947-2, 947-3, 948-1, 948-2  | 942-1<br>(1,060㎡内532㎡除<br>外)<br>943<br>(942㎡内347㎡除<br>外)          |
| 北-2         | 楠本<br>101, 102, 103, 105, 106, 107-1, 107-2, 107-3, 110-1, 111-1, 111-2, 112, 114,<br>115-1, 115-2, 115-3, 116, 122-1, 125, 126, 130, 131, 132, 133, 134, 135, 136-1<br>136-2, 137, 138, 147-2, 147-3, 163-2, 165-2, 166-2, 167-2, 168-2, 169-3,<br>170-4, 170-5, 172-1, 172-2, 180-3, 182-2, 188-1, 188-2, 188-3, 188-4,<br>188-5, 188-6, 188-7, 188-8, 188-9, 188-10, 190-1, 191, 192, 193, 193-1,<br>193-2, 195-2, 195-6, 196, 197, 197-2, 198-2, 199, 200-9, 201-1, 202-2,<br>203-2, 204, 215, 216-1, 216-2, 217-1, 221-1, 225-2, 225-5, 226, 245-2,<br>246-2, 247-2, 248-2, 265, 270-2, 281-2, 294, 296, 297, 298-1, 299, 300, 301,<br>305, 310, 311, 312, 313, 315, 316, 317, 318, 319, 320-2, 320-3, 320-4, 320-5,<br>320-6, 321-1, 323, 325-3, 326-1, 326-2, 327, 327-1, 328, 329, 330<br>島<br>90, 91-1, 92, 93, 100, 101, 102, 103, 104-1, 104-2, 104-3, 104-4, 107, 108,<br>109, 110, 111, 125, 126, 127, 128, 129, 130, 164, 165, 166-1, 166-2, 167, 168,<br>169, 170, 171, 172, 173, 179-1, 179-2, 180, 181, 182, 183, 184, 185, 186,<br>187-1, 188, 189-1, 201-1, 201-2, 204, 205, 213, 214, 215, 216, 217, 218, 219,<br>221, 222, 223-1, 224, 225, 226, 227-1, 227-2, 228-1, 228-2, 231-1, 231-2,<br>252-2, 255-2, 257-1, 257-2, 258-1, 258-2, 259-1, 260-1, 260-2, 261-1,<br>261-2, 262-1, 262-2, 263-1, 263-2, 268-1, 269, 270, 271-1, 272-1, 272-2,<br>273-1 | 294<br>(581㎡内88.14㎡<br>除外)<br><br>201-1<br>(2,955㎡内278.65<br>㎡除外) |
| 北-3         | 神波<br>1, 2, 3, 4, 5-1, 5-2, 6, 9, 10, 12-1, 13, 14-1, 14-3, 19, 20, 23, 164, 165, 166,<br>167-1, 167-2, 169, 170, 171-1, 171-2, 172, 173-1, 174-1, 175-1, 176, 177,<br>186, 187, 188, 189, 190, 191, 192, 193-1, 193-2, 194, 195, 196-1, 196-2, 197,<br>198, 199, 200, 201, 203, 204, 205, 206, 207, 208, 209, 210, 211, 214, 215, 217,<br>218, 220, 226, 228, 230  |   |

| 地区名<br>区域番号 | 農用地区域筆   | 除外する土地 |
|-------------|--|--------|
| 北-3         | <p>上野</p> <p>28, 55, 56, 57, 59, 60, 62, 63, 64, 65-1, 71-1, 73, 74, 75, 76, 77, 78, 79-1, 79-2, 80, 81, 82, 85, 134, 135-1, 135-2, 135-3, 136, 137-1, 137-2, 137-3, 138, 141, 147, 148, 149, 150, 151, 152, 153, 154, 155-1, 155-2, 156-1, 156-2, 157, 158-1, 159, 160, 161, 162, 163, 164, 165, 166-1, 167-1, 168-1, 169, 170-1, 171, 172-1, 172-2, 173, 174, 175, 176, 177, 178-1, 179, 180, 181, 182, 183, 184, 185, 186, 187, 187-1, 188, 189, 190, 191, 192, 193, 194, 195, 196, 197, 198, 199, 200, 201, 202, 203, 203-1, 204, 205, 206, 210, 211, 212, 213, 226, 227, 228-1, 229, 229-1, 231, 233, 234, 302, 324-1, 324-2, 325-1, 325-2, 325-3, 326, 329, 330-1, 330-2, 330-3, 331, 332, 336-1, 339, 340, 348-2</p>  |        |
| 北-4         | <p>上黒谷</p> <p>15, 16, 22-1, 23, 24, 25, 28-1, 28-2, 29, 31, 32, 33, 34-1, 35-1, 38, 52-1, 64, 68, 69, 70, 94, 95-2, 96-1, 97, 98-1, 99, 100, 101, 105, 106, 107, 108, 111, 112, 113, 114, 115, 116, 117, 118, 119, 120, 121-1, 122-1, 129-1, 130-1, 131, 132, 133, 134, 135, 136, 137, 138, 139, 140-2, 141, 142, 143, 144, 145, 146, 149, 150, 151, 152, 154, 157-1, 158, 159, 159-1, 160, 161, 175-1, 176-1, 176-3, 177, 178-1, 183, 184, 185-1, 186-1, 186-3, 187-1, 188, 189, 190, 191-1, 192-1, 197-3, 200, 201, 204-1, 206-1, 210-1, 225, 226, 227, 230, 232, 233, 234, 235, 236, 237, 238, 239, 240, 242, 243, 245, 246, 250, 252, 253, 254, 256, 257, 257-1, 266, 269, 270, 271-2, 272, 273-1, 273-3, 274, 274-1, 275, 276-1, 276-3, 277, 278, 279, 280, 281, 282, 283, 285, 286, 287, 296, 297-1, 298, 299, 300, 301, 302-1, 302-2, 303, 304, 305-1, 307, 308-1, 310-1, 321, 322, 323, 324, 325, 326, 327, 328, 329, 330, 332, 333, 333-1, 334, 334-1, 335, 336, 337, 339, 340, 341, 341-1, 343-1, 343-3, 344, 346, 350, 352, 353, 354, 355, 356, 357, 358, 359-1, 360, 362-1, 362-2, 363-2, 363-3, 366, 366-1, 367-1, 368-1, 380, 383, 384, 385-1, 386, 387, 388, 389, 390, 391, 392, 393, 394, 395, 396, 397, 399, 400, 402, 403, 404, 405, 406, 408-1, 408-4, 408-5, 409, 410-1, 411-1, 412-1, 412-2, 413-1, 413-2, 413-3, 414-1, 414-2, 414-3, 415-1, 415-4, 416-1, 418, 419-1, 419-2, 420-1, 420-2, 421, 422-1, 422-2, 423-1, 424-1, 425, 427, 428-1, 428-2, 429-1, 439, 440, 448, 449-1, 450-1, 450-2, 453, 454-1, 455-1</p> <p>谷</p> <p>194-1, 214, 215, 215-2, 219, 223-1, 224, 227, 229-1, 230-1, 231-1, 231-3, 232, 233, 242-1, 244, 255, 256-1, 256-3, 264-1, 265-1, 273, 274, 275, 276, 276-2, 277, 278, 279-3, 279-5, 282, 285, 286, 300, 301, 302-1, 302-2, 303, 304, 306, 307, 311, 312, 313, 314, 315, 316, 316-2, 324, 327, 328, 330-1, 330-2, 340, 341, 341-2, 355, 362, 363, 364-1, 365-1, 365-2, 365-3, 383-1, 384-1, 390, 391, 400-1, 405-1, 407-2, 414, 416-1, 417-1, 419, 420, 422, 425, 427, 428, 429, 430, 431, 432, 434-1, 435, 436, 448, 449-1, 450, 451, 451-1, 451-2, 452, 453, 454, 455, 456, 457, 459, 460-1, 461, 462, 463-1, 464-1, 465-1, 466-1, 467-1, 468, 469, 470, 471-1, 473-1, 474-1, 475, 477, 480, 482,</p> |        |

| 地区名<br>区域番号 | 農用地区域筆  | 除外する土地 |
|-------------|---|--------|
| 北-4         | 谷<br>483, 484, 485, 486, 487, 488, 489, 497, 498, 499, 500, 501, 503, 504-1, 505-1,<br>505-3, 508, 509, 510, 513-1, 517-1, 519-1, 519-3, 519-4, 520, 521-1, 521-3,<br>524, 534, 535, 537, 538, 539, 540, 541, 542, 543, 544, 545, 547, 548, 549,<br>550-1, 550-3, 552-1, 555-1, 555-3, 556, 556-2, 557-1, 559-1, 560-1, 564,<br>564-1<br>中筋日延<br>280-1, 280-2, 299, 301-2, 301-4, 302, 304-3, 306-1, 307-1, 310, 311, 313-2,<br>314, 315-1, 317-1, 320, 321-1, 322, 323-1, 324-1, 326, 329, 331, 332, 333,<br>334, 335-1, 336-1, 338-3, 339-1, 340, 341, 342, 343, 344, 348-1, 350, 352-2<br>山口西<br>364-1, 365-1, 368-1, 369-1, 370-1, 371, 372, 373, 374-1, 375, 376-1, 376-2,<br>378-1, 379, 381, 383, 389, 390-3, 392, 393, 394, 395, 396, 397-1, 398-1, 399,<br>401, 402, 403, 405, 406, 409-1, 410-1, 411, 412-1, 412-2, 413-1, 414-2, 417,<br>418, 419-1, 419-2, 420-1, 420-2, 421-1, 422, 423-1, 423-2, 424-2, 424-4,<br>424-5, 424-6, 425-1, 426-3, 428-1, 428-2, 430-1, 430-2, 437<br>湯屋谷<br>1-1, 2, 3, 9, 10, 11, 12, 12-2, 12-3, 13-1, 13-2, 13-3, 17, 20, 21, 22, 23-1,<br>23-2, 28, 54-1, 54-3, 130-1, 133, 169, 171-1, 177, 178, 179, 180, 181, 182,<br>183-1, 186-1, 187, 188, 189, 190, 191, 192, 193, 195, 196, 199, 201, 202, 203,<br>204-1, 205-1, 207-1, 208-1, 208-3, 209, 210, 212, 213, 214, 215, 216, 217,<br>218, 219, 220, 221, 224, 228, 229, 230, 231 |        |
| 東-1         | 大垣内<br>2-1, 2-2, 3-1, 3-2, 4-1, 4-2, 5-1, 5-2, 16, 17, 18, 19, 20, 21-1, 22-1, 23-3,<br>29-1, 30-1, 31, 32, 33, 34, 35-1, 36-1, 39-1, 42, 43, 44, 49, 50, 51-5, 51-6,<br>52-1, 53-1, 54, 55, 56, 57-1, 60, 61-1, 61-2, 61-3, 62, 64, 65, 66, 67, 68, 69-1,<br>70, 71, 72, 73, 74, 75, 76, 77, 78, 79, 80-1, 81-1, 82-1, 83, 84, 85, 86-1, 87-1,<br>88-1, 90-1, 91, 93, 95, 96-1, 96-3, 97-1, 98-1, 99, 111-1, 112-1, 113-1,<br>114-1, 115-1, 116-1, 116-2, 116-4, 117-1, 117-3, 118, 124, 125-1, 127-1,<br>128-1, 129-1, 130-1, 131, 132, 133, 134, 135-1, 145-1, 146-1, 147-1, 148-1,<br>149-1, 149-4, 151-1, 151-4, 152-1, 154-1, 155-1, 155-2, 156, 157-1, 158-1,<br>159-1, 160-1, 161-1, 161-2, 161-3, 161-4, 161-5, 161-6, 161-7, 162-1, 256,<br>256-1, 257, 258, 259, 260, 261-1, 262, 263-1, 265-1, 266-1, 267, 268, 269-1,<br>269-2, 269-3, 270-1, 270-2, 271, 272-1, 273-1, 274-1, 275-1, 277, 278-1,<br>282, 283-1, 284-1, 285-1, 286, 287, 288, 289, 290, 666-3, 668, 669-3, 670-3,<br>670-6, 672-1, 673-1, 676-1, 678-1, 679-1, 680-1, 680-2, 681, 682-1, 688-1,<br>688-4, 693-1, 698-1, 704, 705, 706, 707-1, 708-1, 709-1, 709-3, 711, 712,<br>713, 714, 715-1, 716-1<br>金谷<br>1, 1-1, 2-1, 2-2, 4, 4-1, 5, 5-1, 6, 6-1, 7, 8, 9, 10, 11, 12, 13, 14, 14-1, 15, 16,<br>17, 18, 19, 20-1, 20-2, 20-3, 21, 22, 23, 30, 31, 32, 33, 34, 35, 36, 37, 38, 39-1,          |        |

| 地区名<br>区域番号 | 農用地区域筆   | 除外する土地 |
|-------------|--|--------|
| 東-1         | <p>金谷</p> <p>39-2, 40, 41, 42, 43, 44, 45, 46, 47, 48, 50-1, 50-2, 51, 52, 53, 54, 55, 56, 57, 58, 59, 60, 61, 62, 63, 64-1, 65-1, 67-1, 67-4, 68, 70-1, 72, 73, 74, 75, 76, 77, 78, 79, 80, 81, 82, 83, 85, 86-1, 86-2, 87, 88, 89, 90, 91, 92, 93, 94, 95, 96, 97, 98, 99-1, 99-2, 99-3, 100, 101, 102, 103, 104, 105-1, 105-2, 106, 107, 108, 110, 111, 112, 113, 114, 115, 116, 117, 118, 119, 120, 121, 122, 123, 124, 125, 126-1, 127-1, 128-1, 129-1, 130, 131, 132, 133, 134, 135, 137, 138, 139, 140, 141, 142, 143-1, 144-1, 145, 146, 147, 148, 149, 150, 151, 152, 153, 154-1, 154-2, 155-1, 156, 157, 158-1, 159, 160, 161, 162, 163, 164, 165-1, 165-2, 166, 167, 168, 169, 170-1, 171-1, 172-1, 173, 174, 175, 176-1, 177, 178-1, 179, 180-1, 181-1, 182, 183, 185, 186, 187, 188, 189, 190, 191-1, 191-4, 192-3, 194-1, 195-1, 195-2, 195-3, 195-4, 195-5, 197, 199-1, 200-1, 201, 202, 207, 208, 209, 210, 211, 212, 213, 214, 215, 216, 217, 218, 219, 220, 222-1, 222-3, 222-4, 223, 224, 225, 226-1, 227-1, 228-1, 228-3, 229-1, 230-1, 230-3, 231-1, 231-3, 232-1, 233, 234, 235, 236, 237, 238-1, 238-2, 239, 240, 241, 242, 243, 244, 245, 246, 247, 248, 249, 250, 251, 252, 253, 254, 255, 256, 257, 258, 259, 260, 261, 262, 263, 264-1, 265-1, 266-1, 267-1, 268, 269, 270, 271, 272, 273, 274, 274-1, 275, 276, 277, 278, 279, 280, 281, 282, 283, 284, 285, 286, 287-1, 288, 289, 290-1, 291, 292, 293-1, 294-1, 295, 296, 297, 298, 299, 300-1, 301-1, 302-1, 303-1, 304-1, 304-2, 305-1, 306-1, 307-1, 308-1, 309-1, 310-1, 310-3, 311, 312, 313-1, 314-1, 315, 316, 317, 318-1, 319-1, 320-1, 321-1, 322-1, 323-1, 324, 325, 326-1, 326-3, 327-1, 328-1, 329, 330, 331-1, 332-1, 333, 334, 335-1, 336-1, 337-1, 338, 340-1, 341, 342, 343, 344, 344-1, 345, 346-1, 346-2, 347-1, 347-2, 347-3, 349, 350-1, 350-2, 350-3, 356-1, 357-1, 359, 360, 361, 362, 364-2, 366-1, 367-1, 368, 369, 371, 372-1, 373, 374, 375-1, 376, 377, 378, 379, 381, 382, 383-1, 383-2, 384, 385, 386, 387-1, 387-2, 388-1, 390, 390-1, 391-1, 391-2, 392-2, 393-1, 394, 395, 396-1, 397-1, 399, 400, 401, 402, 403-1, 404, 405, 406, 407, 408, 409-1, 411, 412, 413-1, 414-1, 414-2, 415-1, 416, 417, 418, 418-2, 424, 425, 426, 427, 428, 445, 446, 448, 451, 452-1, 453, 454, 455, 456, 457-1, 458, 459, 460-1, 461-1, 463-1, 464-1, 466, 468, 469, 470-1, 473, 489, 489-1, 493, 495, 495-1, 496, 498, 729, 730-1, 731, 732, 733, 734, 735, 736, 740-1, 741-1, 742, 742-1, 743-1, 744-3, 745-1, 746-1, 746-3, 748-1, 749-1, 750, 751, 752, 752-1, 753, 754, 755-1, 756, 757, 758, 759, 760, 761, 763, 764, 765, 765-1, 766, 767, 768, 769-1, 769-2, 769-3, 770-1, 772-2, 772-4, 773, 774, 775, 775-1, 776</p> <p>上三毛</p> <p>3-1, 4-1, 5-1, 6-1, 7, 8, 9-1, 10, 11, 12-1, 12-2, 13, 14, 15, 16, 17-1, 18, 19, 20-1, 21, 21-2, 22, 22-3, 23, 23-2, 25, 25-2, 26, 26-2, 72, 72-2, 73, 73-2, 74, 74-2, 75, 76, 77, 78-1, 79-1, 80, 81-1, 82-1, 83-1, 84-1, 84-2, 86-1, 483, 484-4, 597, 598, 599, 600, 601, 602, 603, 605, 606, 608, 609, 612, 613, 615-1,</p> |        |

| 地区名<br>区域番号 | 農用地区域筆  | 除外する土地 |
|-------------|---|--------|
| 東-1         | <p>上三毛</p> <p>615-2, 616-1, 617, 618, 619, 620, 621, 622, 623, 624-1, 625, 626, 627, 628, 629, 630, 631, 632, 633, 634, 635, 636, 637, 638, 689-1, 689-2, 690, 691, 692, 693, 694, 695, 696, 697, 698, 699, 700, 701, 702, 703, 704, 705, 706, 707-1, 708-1, 709, 710, 711, 712-1, 713, 714, 715, 716-1, 717, 718, 719, 720-1, 720-2, 720-4, 720-5, 722, 723-1, 724, 725, 729, 732-1, 733-1, 734-1, 735-1, 736, 737, 738-1, 738-2, 738-3, 739-1, 741-1, 742, 744-1, 745-1, 746-1, 747, 748, 749, 750, 751, 752, 753, 754-1, 755-1, 756-1, 757, 758, 759, 760, 761, 762-1, 763, 764-1, 765-1, 766, 767, 768, 769, 770, 771-1, 771-2, 772, 773, 774, 775, 776, 777, 778, 779-1, 780-1, 780-3, 781, 782, 783, 784, 785, 786, 787, 788-1, 788-2, 789, 790, 791, 792, 793, 794, 795-1, 796, 797, 798-1, 799, 800-1, 801, 802-1, 803-1, 803-2, 804, 805-1, 805-2, 806-2, 807-2, 807-3, 810-2, 810-3, 810-4, 811-2, 811-3, 811-6, 812-2, 812-3, 813-1, 814, 815, 816, 817, 818, 819, 820, 821, 822, 823, 824, 825, 826, 827-1, 827-2, 828, 829, 830, 830-2, 831, 832, 833, 833-2, 834, 834-2, 835, 836, 837, 838, 839, 840, 841, 842, 843, 844, 845, 846, 847, 848, 849, 850, 851, 852, 853, 854, 855, 855-1, 856, 857, 858, 859, 860-1, 861, 861-2, 862, 862-2, 863-2, 863-3, 863-4, 864, 864-2, 865-2, 866, 867, 868, 869, 869-1, 870, 871, 872, 874, 875-1, 875-2, 877, 878, 878-2, 878-3, 878-4, 878-5, 878-6, 878-7, 878-8, 878-9, 878-10, 881-1, 881-6, 883, 884-1, 886, 887, 888, 889, 890, 891, 892-1, 893, 894, 895, 896, 897, 898, 899, 900, 901, 902, 905, 906, 907, 908, 909-1, 910-1, 911-1, 912, 913-1, 914-1, 915-1, 915-2, 915-3, 916-1, 917-1, 920-1, 920-2, 921-1, 921-2, 922, 923, 924, 925, 926, 927, 928, 929, 930, 930-4, 931, 932-2, 936, 937-2, 937-3, 1031, 1032-1, 1044-1, 1045, 1046-1, 1047, 1054, 1055, 1056, 1057-1, 1057-2, 1058, 1058-1, 1059, 1059-2, 1060, 1061-1, 1061-2, 1062, 1062-1, 1063, 1074, 1075, 1075-1, 1076, 1077, 1078, 1078-2, 1079, 1080, 1081, 1081-2, 1082, 1082-2, 1083, 1084, 1085, 1086, 1086-1, 1088</p> <p>下三毛</p> <p>1, 2, 4, 7, 11, 12, 13, 14, 17-1, 20, 21, 22, 23, 24, 25, 28, 29, 30, 31-1, 32-1, 32-3, 33-1, 33-3, 34-1, 34-3, 35-1, 36, 39-1, 40-1, 125-1, 129, 133, 134, 135, 136-1, 137-1, 144-5, 144-7, 145-3, 146-3, 164-1, 167, 169, 170-1, 171, 172, 173, 174, 175-1, 175-2, 176, 177, 178, 179, 180, 181-1, 182-1, 182-3, 183, 184, 251, 254-1, 255-1, 255-4, 256, 256-2, 257, 257-2, 258, 259, 260, 261, 261-2, 262, 263, 265, 265-2, 266, 267, 268, 269, 270, 271, 272, 274-1, 274-2, 275, 276, 277, 278, 279, 280, 281, 282, 283, 284, 285, 286, 287, 288, 289-1, 289-2, 290, 291, 292, 293, 294-2, 296, 297, 298, 299, 300-1, 304-1, 304-3, 305, 306, 307, 311, 313, 314, 315, 316, 317-1, 319-1, 320, 322, 323-2, 328, 329, 330, 331, 332, 333, 333-2, 334, 335, 335-2, 336, 337-1, 338-1, 339, 340, 340-2, 341, 341-2, 342, 342-2, 343, 343-2, 344, 344-2, 345-1, 352, 357, 359, 360, 361, 362, 365-3, 365-7, 407-1, 407-4, 407-5, 408, 409-1, 410, 411, 413-1, 414-1, 415-3, 415-6, 416-3, 417, 418, 419, 420, 421, 422, 423, 424,</p> |        |



| 地区名<br>区域番号 | 農用地区域筆   | 除外する土地 |
|-------------|--|--------|
| 東-1         | <p>下三毛</p> <p>425, 426, 427, 428-1, 429-1, 432, 433, 434, 435, 436, 437, 438, 439, 441, 442, 443, 444, 445, 446, 447, 448, 449, 450, 451, 452, 453, 454, 455, 456, 457, 458, 459-1, 460, 461, 462, 466-1, 466-3, 467-1, 467-3, 471-1, 471-3, 472-1, 472-3, 525, 656, 660, 661, 662, 663, 664, 665, 666, 667, 668, 669, 670, 671, 672, 673, 674, 675, 675-1, 676, 677, 678, 679, 680, 681, 682, 683, 684, 685, 686, 687, 688, 689, 690</p> <p>新庄</p> <p>16-5, 17-1, 18-1, 19, 20-1, 21, 22, 23-1, 24-1, 25-1, 28, 29, 30-1, 30-2, 106-1, 106-2, 106-4, 107, 108, 109-2, 112, 113, 114, 115, 116, 117-1, 117-3, 118-1, 118-2, 119-1, 119-2, 120, 121, 122, 123, 124, 125, 126, 127-1, 128-2, 129-1, 129-2, 130-1, 130-3, 131-1, 131-3, 133-1, 133-3, 134, 134-1, 135, 142, 143-1, 145, 146, 148, 149, 150, 151, 152, 153, 154, 155, 156, 157-2, 160, 161, 162, 163, 164, 165, 167, 168-1, 174, 178, 179, 180-1, 183-1, 183-5, 253-1, 254-1, 255-1, 256, 257, 264, 265, 266-1, 288-1, 292-1, 293-1, 294-1, 295-1, 296-1, 298-1, 299-1, 299-2, 300-1, 301-1, 301-2, 301-3, 301-4, 302-1, 302-2, 303-1, 304-1, 306-1, 308-1, 308-2, 309, 310-1</p> <p>吐前</p> <p>1-1, 2, 3-1, 4, 5, 6, 8, 9, 10, 13, 28, 29, 51-1, 52-1, 53, 54, 55, 56, 57, 58, 59, 60, 61, 62-1, 62-3, 66-1, 67, 69-3, 70-1, 71, 72, 72-1, 73, 74-1, 75-1, 75-3, 76-1, 77-1, 78-1, 79-1, 80-1, 81-1, 81-3, 82-1, 82-3, 83-1, 84, 85, 86, 87, 88, 89-1, 90-1, 91-1, 92-1, 93-1, 94, 95-1, 95-3, 96-1, 96-3, 97, 98-1, 99, 100, 101-1, 102, 103, 104, 105, 106-1, 107-1, 108-1, 109, 109-1, 110, 111, 112-1, 113-1, 114, 115-1, 115-3, 116-1, 116-2, 117-1, 117-2, 118-1, 118-3, 119, 120-1, 121-1, 122, 123-1, 124-1, 124-3, 125, 126, 127-1, 128-1, 129, 130-1, 131, 132, 133, 134-1, 135-1, 136, 137, 138, 139, 140, 141, 142, 143, 144-1, 145, 146-1, 146-3, 147-1, 148-1, 149-3, 150, 151-1, 152-1, 153-1, 154-1, 155, 156-1, 157-1, 158-1, 159-1, 160-1, 161-7, 162, 163, 164, 165, 166, 167, 168, 169, 170, 171, 172, 173, 174, 175, 176, 177, 178, 180, 182, 184, 185, 186, 188-1, 189, 192-1, 193-1, 196-1, 197, 198, 199, 200, 201, 202, 203, 204-1, 204-3, 205-1, 205-2, 205-3, 206, 208, 209-1, 210-4, 210-5, 210-6, 211-1, 211-2, 212, 213-1, 213-3, 214-1, 215-1, 215-3, 215-5, 217-1, 220-1, 220-3, 221-1, 221-3, 222-1, 223, 224, 225, 226-1, 226-2, 227, 229-1, 230-1, 231, 232-1, 232-2, 233-1, 233-3, 234, 235, 236, 237, 238-1, 239-3, 245-3, 246-3, 247, 249-1, 249-2, 250, 252-1, 258-1, 259-3, 260-3, 262-1, 262-4, 264-5, 265-1, 270-1, 270-3, 271-1, 272-1, 272-3, 273, 274, 275, 276-1, 280-1, 280-3, 281-1, 281-3, 282-3, 284, 285-1, 285-4, 285-7, 286-1, 287-1, 287-3, 289, 291, 292, 293, 294-1, 294-2, 294-3, 509-1, 512-1, 514-1, 515, 516, 517, 517-1, 518, 519, 521, 522, 523, 524, 525, 526, 527, 528, 529, 530, 531, 533, 534, 535, 539, 540, 541, 541-1, 542, 543, 544, 546, 547, 548-1, 549, 550, 551, 552, 553-1, 554-1, 555-1, 556, 557, 566-3, 567-3, 570-1, 572, 573, 574,</p> |        |

| 地区名<br>区域番号 | 農用地区域筆   | 除外する土地   |
|-------------|--|--|
| 東一 1        | <p>吐前</p> <p>575-1, 579-1, 579-2, 579-4, 579-6, 580, 581, 582-1, 583-1, 584-2, 587-1, 588-1, 591, 592, 593, 594, 595, 596, 597, 598, 599-1, 600-1, 601, 601-1, 602-1, 602-3, 603-1, 604-1, 605-1, 606-1, 607, 608-1, 609, 610, 611, 612-1, 613-1, 614-1, 614-2, 614-6, 618-1, 621-1, 623-1, 624-1, 624-3, 626-1, 626-4, 633-2, 634-2, 634-3, 634-4, 635, 635-1, 636, 636-1, 637, 638, 639, 640-1, 641-2, 641-3, 641-4, 643-1, 643-2, 648, 656, 656-4, 657, 658-1, 659-1, 659-2, 660-1, 661-1, 661-2, 661-3, 662-1, 662-2, 662-3, 663-1, 663-2, 663-3, 663-4, 664, 665-1, 666-2, 666-3, 667-1, 667-2, 668, 669, 669-2, 669-3, 672-2, 672-3, 674, 674-2, 675, 676, 676-2, 689, 690, 691, 693, 693-1, 694, 695, 696-1, 697, 699, 701, 702-1, 703, 703-1, 704, 705, 706, 707, 708, 713-1, 714, 716-1, 716-2, 718, 718-1, 719, 720, 721, 722, 723, 723-1, 724, 725, 726, 727, 727-1, 728, 729, 730, 730-1, 731, 731-1, 732, 733, 733-1, 734-1, 734-2, 735, 736, 737, 738, 739, 748, 749, 750-1, 751, 752-1, 753, 754, 755, 756, 757, 758, 759, 760-1, 761-3, 762, 762-1, 763-1, 763-2, 764, 765, 766, 767, 768, 771-2, 771-6, 771-7, 771-8</p> <p>東田中</p> <p>1, 2, 3, 4, 5, 6, 7, 8, 9, 24-6, 25-1, 26-1, 27, 28, 29, 30, 31-1, 31-2, 32-3, 33-1, 33-3, 34-1, 34-3, 35-1, 35-3, 35-6, 36-1, 36-3, 37-1, 38-1, 38-3, 39-1, 39-3, 40, 41-1, 42-1, 42-2, 50, 53, 54, 56, 57, 58, 60, 61, 62, 63, 64, 65, 66, 67, 69, 70-1, 70-2, 74, 76-1, 76-2, 76-3, 77-1, 77-2, 77-3, 80, 81, 82, 84-1, 85-1, 87-1, 88, 89, 90, 91, 92, 93, 94, 95, 96, 97, 98-1, 98-2, 99, 100, 101, 102, 103, 104, 105, 106, 107-1, 108-1, 111, 112-1, 113-1, 114-1, 115, 116, 117, 118, 119, 120, 121, 122-1, 123-1, 124-1, 125-1, 126, 127, 128, 129, 130-1, 132, 133, 134-1, 135-1, 136, 137, 138, 140-1, 141-1, 142-1, 143-1, 144-1, 145-1, 146-1, 146-4, 147-1, 148, 149, 150, 151, 152, 154-1, 155-1, 156, 157-1, 158-1, 159-1, 162-2, 164, 165, 166, 175-3, 175-4, 175-5, 175-6, 175-7, 175-8, 184-3, 184-4, 184-5, 184-6, 184-8, 185-1, 185-2, 186, 189, 190, 191, 191-1, 191-2, 191-4, 192, 193, 194, 195, 195-1, 196, 197, 199-1, 201, 202, 203, 204, 205, 206, 207, 208, 209, 211, 212, 213, 214, 215, 216, 217, 218, 219, 220, 222, 223, 224, 225, 226, 227, 228, 229, 230, 231, 232, 233, 234, 235, 236-1, 236-2, 236-3, 236-4, 237, 237-1, 238, 239, 240, 241, 242, 242-1, 243, 244, 245, 246, 246-1, 247, 248, 248-1, 248-2, 249, 250, 251, 252, 253, 253-1, 254, 254-1, 254-2, 255, 255-1, 256-1, 257-1, 257-2, 258-1, 258-2, 258-3, 261-1, 261-3, 264-3, 265-3, 266-1, 268-1, 269-1, 272-1, 273, 274-1, 275-1, 276-1, 278-1, 279-1, 280-1, 284-1, 285-1, 286, 287, 288, 289, 290-1, 291-1, 292, 293-1, 294-1, 301, 302, 303, 304, 305-2, 313-1, 315, 316, 319, 320, 323, 323-1, 324, 325, 326-1, 327-1, 328-1, 329, 330-1, 330-2, 331, 332, 333-1, 333-2, 334, 335, 336, 337, 338, 339, 339-1, 340, 341, 342, 343, 344, 345, 346, 347, 348, 350, 350-1, 351, 353, 354-2, 355, 356, 358, 359-1, 360, 363, 364-1, 365-2, 366-2, 367, 367-1, 368, 369, 371-1, 372-1, 372-2, 373-1, 373-2, 374-1</p> | <p>203<br/>(561㎡内92㎡除外)</p> <p>204<br/>(819㎡内142㎡除外)</p> <p>205<br/>(304㎡内127㎡除外)</p> <p>228<br/>(403㎡内168㎡除外)</p> <p>232<br/>(214㎡内123㎡除外)</p> <p>237-1<br/>(89㎡内19㎡除外)</p> <p>238<br/>(380㎡内114㎡除外)</p> <p>239<br/>(403㎡内1㎡除外)</p> <p>244<br/>(598㎡内81㎡除外)</p> |

| 地区名<br>区域番号 | 農用地区域筆   | 除外する土地 |
|-------------|--|--------|
| 東-1         | 東田中<br>375-1, 377-1, 377-4, 382-1, 382-2, 385, 388, 389-2, 390, 390-1, 391, 391-1,<br>392, 392-1, 394, 395, 396, 397-1, 397-4, 398, 399, 400-1, 400-2, 402-1,<br>402-2, 402-3, 403, 404, 405, 406, 407, 408-1, 410-1, 411-1, 414-1, 414-3,<br>415-1, 416, 417, 418, 419, 420, 421, 422, 423, 424, 425, 426, 427, 428-1, 429,<br>430, 431, 435, 436, 437, 438, 439, 440, 441, 442, 443, 444, 445, 446, 447,<br>447-1, 448, 449, 450, 451, 452, 453, 454, 455, 456, 457, 458, 459, 460, 461,<br>462, 463, 464, 467   |        |
| 東-2         | 岩橋<br>3-1, 4-1, 5-1, 6-1, 8-1, 8-2, 10-1, 11-1, 12-1, 14, 17-1, 18-3, 18-5, 22-1,<br>22-3, 24, 25, 26, 30, 31, 32-1, 33-1, 35, 39, 40, 41, 48, 49, 62, 63, 64, 65, 66,<br>67, 68, 69, 70, 71-1, 71-3, 72-1, 72-2, 74, 75, 77-1, 78, 80-1, 80-2, 81, 82, 83,<br>85, 86-1, 86-2, 87-1, 88, 89, 90, 91, 92, 94, 95, 99, 101, 102, 103, 104-1,<br>111-1, 113, 142, 211-1, 211-2, 221, 222, 223, 228, 229, 230, 235-1, 236-1,<br>237-1, 329-1, 329-6, 329-7, 330-1, 331-1, 332, 333-2, 339-1, 339-3, 339-4,<br>340, 341, 342, 343, 344-1, 345-1, 346-1, 348-1, 351, 352-1, 353, 354, 355,<br>356, 357, 358, 359-1, 359-2, 360, 361, 362-1, 363, 364, 365, 366-1, 367,<br>368-1, 369-1, 370-1, 371, 372, 373, 374, 375, 376, 377, 378, 379, 380, 381,<br>382, 383, 384-1, 384-3, 384-4, 384-5, 386-4, 387-2, 387-3, 387-5, 388-1,<br>389-1, 389-3, 389-5, 392, 393, 394, 395, 396, 397, 398-1, 398-2, 399-1,<br>400-1, 401, 402, 403-1, 404-1, 405-1, 406-1, 407-1, 408-1, 409-1, 409-2,<br>410-1, 411-1, 411-2, 412-1, 413, 414-1, 415-1, 416-1, 417, 417-2, 418, 419,<br>419-2, 419-4, 420-1, 421, 421-2, 422, 423-1, 424, 424-2, 425, 425-2, 426-1,<br>427, 427-2, 428, 428-2, 429-1, 430-1, 431, 431-2, 432, 432-2, 433, 433-2,<br>434, 434-2, 435-1, 436-1, 437, 437-2, 438, 438-2, 439, 440, 441-1, 441-2,<br>443-1, 443-2, 443-3, 444-1, 446, 447-1, 448-1, 449-1, 450-1, 451-2, 451-3,<br>452-1, 452-3, 453-1, 454-1, 455, 456, 457, 458, 459, 460, 461-1, 461-2,<br>462-1, 463-1, 463-2, 464-1, 464-2, 465, 466, 467-1, 468-1, 469, 470-1,<br>471-1, 471-3, 472-1, 473-1, 474-1, 475-1, 476, 477, 481, 482, 482-1, 483,<br>523, 524, 524-1, 526-1, 526-2, 527-1, 527-2, 527-3, 528-1, 528-2, 530,<br>530-2, 531, 532, 533, 534, 535, 536, 537, 538-1, 538-3, 538-4, 539, 539-2,<br>540, 541, 542-1, 542-2, 543, 545-1, 546-1, 546-2, 547-1, 548-1, 548-2,<br>548-3, 551-1, 551-2, 551-3, 552, 554-2, 554-5, 554-6, 555-1, 555-7, 556-1,<br>741, 742, 743, 744-1, 751, 752, 753, 756-2, 756-4, 756-5, 757, 758-1, 759,<br>908-1, 909-1, 910-1, 911, 918-1, 920, 921, 922, 923, 924, 925-1, 925-2, 926,<br>927-1, 928-1, 929-1, 930-1, 931-1, 932-1, 933, 934, 935, 936, 937-1, 941,<br>945-2, 948, 949-1, 950-1, 951-1, 952-1, 953-1, 954-1, 955-1, 956, 957-1,<br>962-1, 963-1, 964-1, 965-1, 966, 1174-4, 1183-1, 1191, 1192, 1193, 1194,<br>1195-1, 1195-2, 1199-3, 1200-1, 1201-1, 1202-1, 1203-1, 1203-2, 1205-1,<br>1205-2, 1217, 1218, 1219, 1222 |        |

| 地区名<br>区域番号 | 農用地区域筆   | 除外する土地 |
|-------------|--|--------|
| 東-2         | <p>井ノ口</p> <p>5, 6, 7, 8-1, 8-2, 8-3, 9, 10, 11, 12, 13, 14-1, 14-2, 15, 16, 17, 18, 19, 20, 21, 22, 23, 24, 25, 26, 27-1, 28-2, 28-3, 29, 30-1, 31-2, 32, 33, 34, 36-1, 36-2, 37-1, 37-2, 38, 39, 40-1, 40-2, 43, 44, 45, 46, 47, 48, 49, 50, 51-1, 52-2, 52-3, 55-1, 56-1, 73-1, 74, 75-1, 76, 90-1, 99, 100, 101, 102, 103-1, 108-1, 108-2, 108-3, 126-1, 128-1, 129-1, 129-4, 130-1, 131-1, 134-1, 134-2, 135-1, 136, 137, 139-1, 139-7, 140, 142, 143, 144-1, 145-1, 145-3, 146, 147-1, 148-1, 148-3, 149, 150, 151-1, 153, 154, 155, 156, 157-3, 157-5, 157-10, 157-11, 158-3, 159-1, 159-2, 161-1, 164-2, 165, 166, 167-1, 168, 172-1, 175-1, 176-1, 177-1, 178-1, 218-1, 218-4, 218-5, 220-1, 220-2, 220-5, 221-1, 221-4, 221-6, 222, 231-3, 237-3, 239, 241-1, 242-1, 242-3, 243, 244, 256-2, 257-1, 273-3, 274-1, 274-3, 274-4, 279-1, 279-2, 285, 287-1, 288, 289, 290, 291, 292, 293, 294, 295, 296, 297-1, 298-1, 299, 300-1, 300-6, 315-1, 338-1, 339-1, 340, 341, 342, 343-1, 344-1, 344-4, 345-1, 346-1, 346-3, 349, 350, 351, 352, 353, 354-1, 355, 356, 358, 358-2, 358-3, 359-2, 359-4, 359-5, 359-6, 360-4, 362, 364-1, 365-1, 365-6, 366-1, 367-1, 367-2, 368-1, 368-2, 371, 372-2, 373, 374-1, 374-2, 374-3, 375, 376, 377, 378, 389-6, 390-6, 395, 396, 397-1, 400, 400-1, 401, 402, 403-1, 403-4, 404-1, 404-4, 405-6, 405-8, 405-9, 406-2, 406-7, 406-12, 407-1, 407-2, 408, 409, 410, 411, 412, 413, 414, 416-1, 429-1, 430, 431, 437-2, 449-3, 452, 452-2, 452-3, 452-4, 452-5, 452-6, 454, 454-1, 455, 456, 457, 457-2, 458, 459, 460, 461-1, 461-2, 462, 463, 464, 464-1, 465, 466, 466-1, 467-1, 467-2, 468-1, 468-5, 469-1, 469-5, 470, 471, 471-1, 472, 473-1, 474, 474-1, 475, 476-1, 476-3, 477-1, 478-1, 479-1, 480, 481, 482-1, 483-1, 483-2, 484-4, 484-6, 485-1, 485-3, 486-1, 487, 488, 490-1, 490-3, 491, 492, 493-1, 494-1, 494-3, 495-1, 495-2, 496-1, 497-1, 497-4, 497-5, 498-1, 498-2, 499-1, 499-5, 500, 500-2, 501, 502-1, 503-1, 503-2, 504, 505, 505-2, 506-1, 506-2, 506-3, 506-4, 508, 510-4, 511-1, 512-1, 512-2, 513, 514, 515, 516, 517, 518, 519, 519-1, 521, 522-1, 522-3, 523, 524, 524-1, 525, 525-2, 525-3, 525-4, 526-1, 526-2, 528-1, 528-2, 534-1, 535-3, 587-1, 587-2, 593, 593-1, 593-2, 594, 595, 600, 604, 605, 606, 607, 608, 609-1, 609-2, 609-3, 610, 611, 616, 616-1, 617, 618, 619, 620, 621-1, 621-2, 621-3, 621-4, 621-5, 621-6, 621-7, 621-8, 621-9, 621-10, 621-11, 623, 624, 625, 626, 627, 628, 629-1, 629-2, 629-3, 630, 631-1, 631-3, 632-1, 632-2, 633, 634, 635, 636, 637, 638, 639, 640, 641, 642, 643-1, 643-2, 644-1, 644-2, 645, 645-2, 646, 647-1, 647-2, 648-1, 648-2, 649-1, 649-2, 654, 654-1, 655, 656, 657, 657-1, 658-1, 658-2, 662, 662-1, 663, 664, 666, 671, 672, 673, 674, 675, 676, 677, 678, 679, 680, 681, 682, 683, 684, 685</p> <p>下和佐</p> <p>1-1, 2, 7, 7-1, 8-1, 8-3, 14, 14-1, 15, 17-1, 17-4, 21, 26, 28-3, 32, 33-2, 40,</p> |        |

| 地区名<br>区域番号 | 農用地区域筆   | 除外する土地             |
|-------------|--|--------------------|
| 東-2         | 下和佐<br>44, 48-1, 49, 52-1, 52-2, 53, 54, 55-1, 56-2, 57-1, 59-2, 60, 76-1, 76-2, 77,<br>78, 79, 80, 81, 83-1, 83-2, 84-1, 85, 86, 86-1, 90, 94, 95-1, 95-3, 95-5, 99,<br>100, 104, 106, 107, 108, 109, 110, 112, 113, 114-1, 114-2, 114-3, 115, 116,<br>118, 119, 122-1, 123-1, 123-2, 124, 125, 126, 127, 128, 129, 130-2, 130-3,<br>130-7, 132, 133, 137, 138-1, 139, 143, 144-3, 145-2, 146-3, 147-1, 147-2,<br>148, 149, 151, 152, 153-1, 153-2, 154, 155, 156-1, 156-2, 159-1, 159-2, 160,<br>161, 163-1, 164, 165-1, 165-2, 166, 168-1, 169, 171, 172, 173, 174, 175, 176,<br>178, 179-1, 181, 182, 183, 184, 185-1, 185-2, 186, 187-1, 187-2, 188, 189,<br>190, 191, 192, 193, 194, 195, 196, 197, 201, 214-1, 214-2, 216, 225-1, 225-2,<br>226, 231-1, 232-1, 233-1, 234, 235, 236, 241, 246, 247-1, 247-2, 249, 250,<br>251, 252, 254, 255, 256, 257, 260-1, 261, 262, 262-2, 262-3, 263, 263-2,<br>265-1, 265-3, 267, 268, 268-2, 269, 270, 271, 272, 273, 274-1, 274-2, 275,<br>276, 277, 278, 279, 280, 281, 282, 283-1, 283-2, 284, 285, 287, 288, 292, 293,<br>294, 295, 296, 297, 298, 299, 300, 301, 302, 303, 304, 305, 306, 307, 308, 309,<br>310, 311, 312, 313, 314, 315, 316, 317, 320, 321, 322, 323, 324, 325, 325-2,<br>326, 327, 328, 329, 330, 331, 335-1, 335-2, 336, 337, 338, 339, 340, 341, 345,<br>346-2, 347, 349, 350, 351, 352, 353, 354, 355, 356, 357, 358, 359, 364-1,<br>364-2, 365, 366, 368, 369, 370, 371, 372, 373-1, 373-2, 374, 375, 376-1,<br>376-2, 376-3, 376-4, 377-1, 377-2, 377-3, 377-4, 377-5, 377-6, 377-7,<br>377-8, 378-1, 378-2, 378-3, 378-4, 378-5, 379, 380-1, 380-2, 381, 382, 383,<br>384-1, 396, 397-1, 397-2, 397-3, 399-3, 399-4, 402-1, 403-1, 403-2, 403-3,<br>403-4, 403-5, 403-6, 404, 405, 406, 408, 412, 413, 414, 416, 417, 423, 424,<br>425-1, 425-2, 426, 427, 429, 433-1, 438, 439, 440, 450-1, 450-4, 451, 452,<br>453-1, 453-2, 453-4, 454-1, 454-2, 454-3, 454-4, 454-5, 454-8, 456, 461,<br>465, 466-2, 470-1, 471, 483, 484, 485, 486, 487, 488, 489, 490, 491, 492, 493,<br>494, 495, 496, 497, 498, 499, 500, 501, 502, 503, 504-1, 504-2, 505-1, 505-2,<br>505-3, 506, 507, 508, 509, 511, 512, 513, 514, 515, 516-1, 516-2, 516-3, 517,<br>518, 518-1, 519-1, 519-2, 520, 521, 522, 523, 524, 525, 526, 527-1, 527-2,<br>527-3, 527-4, 527-5, 528-1, 528-2, 528-3, 528-4, 528-5, 528-6, 528-7,<br>528-8, 528-9, 528-10, 528-11, 528-12, 528-13, 528-14, 528-15, 528-16,<br>528-17, 528-18, 528-19, 528-20, 528-21, 528-22, 528-23, 528-24, 528-25,<br>528-26, 528-27, 528-28, 528-29, 528-30, 528-31, 528-32, 528-33, 529, 530,<br>531, 531-2, 532-1, 532-2, 532-3, 532-5, 533, 534-2, 536-1, 536-2, 537-1,<br>537-2, 537-3, 537-4, 538-1, 538-2, 539, 540-1, 540-2, 541, 541-1, 542, 543,<br>544-1, 544-2, 545, 546, 547-1, 547-2, 548-1, 548-2, 548-3, 549, 550, 551-1,<br>551-2, 551-3, 551-4, 551-5, 551-6, 552, 553, 553-1, 553-2, 555, 556, 557,<br>558, 558-1, 560-3, 560-4, 560-5, 560-6, 560-7, 560-8, 560-9, 560-10,<br>560-11, 560-12, 560-13, 560-15, 560-16, 560-17, 560-18, 560-19, 560-20,<br>560-21, 560-22, 560-24, 560-25, 560-26, 560-27, 560-29, 560-31, 560-32,<br>560-33, 560-34, 560-35, 560-36, 560-37, 560-38, 560-39, 560-40, 560-41, | 57-1<br>(一部除外600㎡) |

| 地区名<br>区域番号 | 農用地区域筆  | 除外する土地                       |
|-------------|---|------------------------------|
| 東-2         | <p>下和佐<br/> 560-42, 560-43, 560-45, 560-46, 560-47, 560-48, 560-49, 560-50, 560-51,<br/> 560-52, 560-53, 560-54, 560-55, 560-56, 560-57, 560-58, 560-59, 560-61,<br/> 560-62, 560-63, 560-64, 560-65, 560-66, 560-67, 560-68, 560-69, 560-70,<br/> 560-71, 560-72, 560-73, 560-74, 560-75, 560-76, 560-77, 560-78, 560-79,<br/> 560-80, 560-81, 560-82, 560-83, 560-84, 560-85, 560-86, 561-1, 561-2,<br/> 561-3, 561-4, 561-5, 561-6, 561-7, 561-8, 561-9</p> <p>禰宜<br/> 295, 296, 297, 300, 301, 302, 303, 304-1, 304-2, 304-3, 304-4, 305, 306, 307,<br/> 308, 309, 310, 311-1, 311-3, 312-1, 313-1, 318-1, 318-2, 319, 320, 338, 339,<br/> 340, 341, 342, 343, 344, 345, 346, 347, 348, 349, 350, 351, 352-1, 353, 355,<br/> 356, 357, 358, 359, 360, 361, 362-1, 365, 366-1, 366-2, 366-3, 366-4, 367,<br/> 368, 369-1, 370, 372, 373, 374, 375, 376, 377-1, 378-1, 378-2, 380, 380-2,<br/> 381-1, 382-1, 382-3, 383, 384, 385, 386, 387, 387-2, 389, 390-1, 390-2,<br/> 390-3, 390-4, 391-2, 391-3, 391-4, 391-5, 392, 393, 394, 395, 396, 397-1,<br/> 398, 399, 400-1, 404, 405, 406, 407, 408, 409, 410, 411, 412, 413, 414, 415,<br/> 416, 417, 418, 419, 420, 421, 422, 423, 424, 425, 426, 427, 428, 429, 430, 431,<br/> 432, 433, 434, 435-1, 436, 437-1, 437-2, 438, 439, 440, 536, 537, 538, 539,<br/> 541, 542, 543, 544, 545, 546, 547, 549, 550, 551-1, 551-2, 553-1, 553-2, 554,<br/> 555, 556, 557, 558, 559, 560, 562-1, 562-2, 563, 564-1, 564-4, 564-5, 566,<br/> 567, 568, 569, 570, 571, 572, 573, 575, 576, 577, 578, 579, 580, 581, 583, 584,<br/> 585, 586, 587, 588, 589, 590, 591, 592, 593, 594, 595, 596, 597, 597-1, 598,<br/> 599, 600, 601, 602, 603, 604, 605, 606, 607, 608, 609, 610, 611, 612, 613,<br/> 614-1, 614-2, 615-1, 615-2, 616-1, 617-1, 618, 619-1, 620, 621, 622, 623,<br/> 624-1, 625-1, 626, 627-1, 629, 630, 631, 632, 633-1, 634-1, 635, 636, 637,<br/> 638, 639-1, 641, 642, 643-1, 644-1, 645-1, 646, 647, 648-1, 649-1, 649-3,<br/> 649-4, 650-1, 651, 652, 653, 654, 655, 656, 657, 658, 659, 660, 663, 664-1,<br/> 665, 666, 667, 668, 669, 670, 671, 672-1, 673, 679, 680-1, 681-1, 682-1, 683,<br/> 684, 685, 686, 687, 688, 689, 690, 691, 692, 693, 694, 695, 699, 700, 701, 702,<br/> 703, 704, 705, 706, 707, 708, 709, 710, 710-2, 711, 711-1, 712-1, 712-2, 713,<br/> 714-1, 714-2, 715, 716, 717, 718, 719, 720, 721, 722, 723, 723-2, 724, 725,<br/> 726, 727, 728, 729, 730, 731, 732, 732-3, 733, 733-2, 734, 735, 736, 737, 738,<br/> 739, 740, 741, 742-1, 742-2, 743, 744, 745, 746, 747-2, 748, 748-2, 749, 750,<br/> 751, 752, 753, 754, 755, 756, 757, 758, 759, 760, 761-1, 762-1, 763-1, 764-1,<br/> 765-1, 765-3, 766-1, 766-3, 766-4, 766-5, 768-1, 768-3, 768-4, 769-1,<br/> 770-1, 771-1, 772-1, 773, 774, 775, 776, 777, 778-1, 778-2, 779-1, 779-2,<br/> 780-1, 780-2, 780-3, 781, 782, 783-1, 783-2, 784, 785, 786, 787-1, 787-2,<br/> 788, 789, 790, 791, 792, 793, 794, 795, 796, 797-1, 798, 799, 800, 801-1,<br/> 801-2, 801-3, 802-1, 803-1, 804-1, 805-5, 805-6, 805-7, 805-8, 806, 807,<br/> 808, 809, 810, 812, 813-2, 814-1, 815-1, 815-3, 816-1, 817, 818, 819, 820,<br/> 821-1, 822-1, 823-1, 824-1, 825-1, 826-1, 828-1, 829-1, 830-1, 831-1,</p> | <p>362-1<br/> (一部除外331㎡)</p> |

| 地区名<br>区域番号 | 農用地区域筆   | 除外する土地                          |
|-------------|--|---------------------------------|
| 東-2         | <p>禰宜</p> <p>831-2, 832-1, 833-1, 834-1, 835-1, 836-1, 837-1, 838-1, 839-1, 839-3,<br/> 840-1, 841, 842, 843, 845, 846-1, 846-2, 846-3, 847, 848-1, 848-2, 849-1,<br/> 849-2, 850, 851, 852, 853, 854, 854-2, 855, 856, 857, 858, 859, 860, 861, 862,<br/> 863-1, 865-1, 866-1, 867, 868, 870, 871, 872, 873, 874, 875, 876, 877, 878,<br/> 879, 880, 881, 882, 883, 884, 885, 886, 888, 890, 891, 892-1, 893-1, 894-3,<br/> 896-1, 897-1, 898, 899-1, 899-2, 900, 901-1, 902, 903-1, 903-2, 904, 906-1,<br/> 907-1, 908, 909-1, 909-2, 910-1, 912, 913, 914, 915-1, 916-1, 917-1, 926-1,<br/> 927-1, 928-1, 929-1, 930-1, 930-4, 931-1, 932-2, 933-2, 934, 935-1, 938,<br/> 939-2, 940-1, 940-2, 941-1, 942, 943, 944, 946, 947, 961, 977, 978, 979, 980,<br/> 981, 982, 983, 984, 985, 986, 987, 988, 989, 990, 991, 992, 993, 994, 995, 997,<br/> 998, 999, 1001, 1014-1, 1017, 1018, 1022, 1023-1, 1023-3, 1024, 1025-1,<br/> 1025-3, 1026, 1029, 1030, 1031, 1032, 1038, 1039, 1040, 1041, 1042, 1043,<br/> 1043-1, 1051, 1052, 1054-1, 1055-1, 1056-1, 1057, 1058-1, 1058-2, 1058-5,<br/> 1059, 1060, 1061-1, 1061-3, 1062, 1065, 1067-1, 1068-1, 1068-4, 1070,<br/> 1071-1, 1071-4, 1072, 1073, 1074, 1075-1, 1075-2, 1076, 1077, 1078-1,<br/> 1078-3, 1079-1, 1079-3, 1080-1, 1081-3, 1081-4, 1081-8, 1082-1, 1083-1,<br/> 1084, 1085, 1086-1, 1088, 1089, 1090, 1091, 1092, 1093-1, 1093-3, 1096-1,<br/> 1097, 1098, 1099, 1100, 1105-3, 1105-4, 1108-1, 1108-3, 1109-4, 1110-1,<br/> 1110-3, 1111, 1112, 1113, 1114, 1116, 1117, 1118-1, 1124-1, 1125-1, 1126-1,<br/> 1147-1, 1155-1, 1157, 1159, 1160, 1161, 1162, 1163, 1164-1, 1164-2, 1164-3,<br/> 1164-4, 1165, 1166-3, 1167, 1167-1, 1168, 1169, 1170, 1170-1, 1171-1,<br/> 1171-2, 1172-1, 1173, 1174-1, 1176, 1178, 1178-1, 1180-1, 1188-6, 1190-4,<br/> 1199-2, 1199-3, 1215, 1222-1, 1223-1, 1223-2, 1225-1, 1225-2, 1227-1,<br/> 1227-2, 1227-4, 1228-2, 1229, 1230-1, 1230-2, 1230-3, 1232, 1232-1, 1233,<br/> 1234, 1235, 1236, 1245, 1246-1, 1246-2, 1246-3, 1247-1, 1247-2, 1250-1,<br/> 1250-2, 1250-3, 1250-4, 1251-1, 1251-2, 1252-2, 1253-2, 1254, 1255,<br/> 1256-1, 1256-2, 1257, 1257-2, 1257-3, 1257-4, 1257-5, 1258, 1259-1,<br/> 1259-2, 1260-3, 1260-4, 1261-1, 1262-1, 1263, 1269, 1270-1, 1270-3,<br/> 1271-1, 1272, 1273, 1274, 1275, 1276, 1277, 1278, 1279, 1280-1, 1280-2,<br/> 1281-1, 1281-2, 1281-3, 1282, 1283, 1284, 1285, 1286, 1288-1, 1289, 1290,<br/> 1291, 1292, 1293, 1295, 1296, 1297-1, 1300, 1301-3, 1301-4, 1302-2, 1302-5,<br/> 1303-1, 1303-4, 1304-1, 1304-2, 1304-5, 1305-1, 1307-1, 1307-2, 1308-2,<br/> 1308-3, 1310, 1311-1, 1311-2, 1311-3, 1311-4, 1312-1, 1312-2, 1312-3,<br/> 1312-4, 1314, 1315-1, 1315-2, 1319-1, 1319-2, 1536-1, 1536-2, 1537-1,<br/> 1538-1, 1539-1, 1539-2, 1540-1, 1540-2, 1540-3, 1540-4, 1542, 1543, 1544,<br/> 1545-1, 1545-2, 1546-1, 1546-2, 1546-3, 1546-4, 1546-5, 1548-2, 1548-3,<br/> 1548-4, 1548-5, 1549, 1549-2, 1550, 1551-1, 1551-2, 1551-3, 1551-4,<br/> 1552-1, 1552-2, 1552-3, 1552-4, 1552-5</p> | <p>1230-2<br/> (310m内67m除外)</p> |

| 地区名<br>区域番号 | 農用地区域筆  | 除外する土地  |
|-------------|---|---|
| 東-2         | 和佐関戸<br>1, 2, 3, 4, 5, 6-1, 6-2, 7-1, 8, 9-1, 9-3, 12, 13-1, 13-3, 14-1, 14-2, 15, 16-1,<br>16-3, 17, 18, 21, 21-1, 23-2, 25-4, 27-1, 28-1, 29-1, 30-1, 31-1, 32-1, 33,<br>34-1, 35, 36, 37-1, 38-1, 39, 40, 41-1, 43-1, 44-1, 44-4, 45-1, 45-4, 45-6,<br>47-1, 47-2, 48-1, 48-3, 48-4, 49-1, 49-4, 50-1, 50-4, 51-4, 52-1, 55-1, 56-1,<br>57-1, 57-2, 57-4, 58-1, 60-2, 61-4, 62-1, 63-1, 67, 68-1, 68-2, 68-3, 68-4,<br>69, 70, 71, 72-1, 73, 74, 75, 76, 77, 78, 79-1, 79-2, 80, 81, 96-6, 97, 98, 99,<br>100, 105-1, 106, 107-1, 110, 111, 112, 113, 114-2, 114-3, 118-3, 123, 124-1,<br>124-2, 125-1, 125-2, 126-2, 128, 129, 129-1, 130-1, 130-2, 132-1, 132-2,<br>133, 134, 135, 179, 179-2, 180, 183-1, 189, 190, 191, 192, 192-2, 193, 193-1,<br>193-2, 194, 195, 195-2, 196-2, 197, 197-1, 198, 199, 200, 201-1, 201-2,<br>201-3, 203-2, 204, 205, 206, 207, 208, 209-1, 210-1, 211-1, 212, 213-1, 214,<br>215-1, 216, 217, 218, 219-1, 220-1, 221, 222-1, 226-1, 227, 230-1, 231-1,<br>231-2, 232-1, 232-2, 233, 234, 235-1, 236-2, 239-1, 241-1, 242-1, 242-3,<br>244-6, 244-7, 244-8, 245-1, 246-1, 247-1, 248, 249, 250, 251-1, 251-3,<br>252-3, 253, 254-1, 254-4, 255-1, 255-4, 255-5, 256-1, 259-1, 262, 264-1,<br>264-3, 265-1, 266-1, 267, 268-1, 271-1, 272-1, 273, 274, 275-1, 276, 277-1,<br>278-1, 278-2, 278-3, 278-4, 279, 280, 281, 282-1, 285, 286, 287, 289-1,<br>290-1, 290-2, 290-3, 290-4, 290-5, 291, 292-1, 293-1, 294-4, 298-1, 299-1,<br>300, 301, 302, 303, 304-1, 305-1, 306-1, 307-1, 308-1, 309, 310-1, 311, 312,<br>314-1, 314-3, 315-1, 315-3, 316, 316-5, 316-19, 317, 317-1, 318-1, 318-3,<br>320-1, 320-2, 320-3, 321, 322, 323, 323-1, 325, 328, 329, 330, 335, 337-1,<br>339, 339-1, 340, 342, 344, 352, 357-1, 357-2, 358, 360-1, 363, 365-2, 366,<br>368, 369, 369-1, 369-2, 372-1, 372-2, 374, 375-1, 375-2, 379, 380, 381, 382,<br>383, 384-2, 385, 386, 387, 388, 389, 390, 391, 392, 394, 395, 396-1, 396-2,<br>397, 399-1, 400, 401-1, 401-2, 402, 404, 406, 408, 408-1, 409, 410, 411-1,<br>411-2, 412, 413, 414, 415, 417-1, 418, 419, 420, 421, 422, 423, 424, 426, 427,<br>428, 429, 430, 430-1, 431, 432, 433, 434, 436-1, 436-2, 437, 438, 439, 440-1,<br>440-5, 440-6, 441-1, 441-3, 444-1, 452-1, 452-2, 453, 454-1, 455, 456-1,<br>457-1, 458-1, 459-1, 459-3, 460-1, 460-2, 461-1, 462, 463, 464, 465, 465-1,<br>466-1, 466-2, 467-1, 467-2, 468, 469-1, 469-2, 471-3, 471-5, 471-6, 472-1,<br>473-1, 473-3, 474, 475, 478, 486-1, 487-1, 503-1, 503-2, 503-3, 504, 506-1,<br>506-2, 507, 508, 509, 510, 511-1, 511-2, 512-1, 515, 516, 517, 518, 519, 520,<br>520-1, 521, 522, 523, 524, 525, 526, 527, 528, 529, 530, 531, 532, 533, 534,<br>535, 536, 537, 538, 539, 540, 541, 542, 543, 544, 545, 546, 547, 548, 549,<br>549-1, 550-1, 550-3, 550-4, 550-5, 552, 554, 555, 556, 557, 558, 559-1,<br>559-2, 560, 561, 562, 563, 563-1, 564-1, 564-2, 564-3, 564-4, 565, 566, 567,<br>568-1, 568-2, 569, 570, 571, 572, 573, 574, 575, 576, 577, 578, 579, 580, 581,<br>582-1, 583, 584, 585, 586, 587, 588, 589, 590, 591, 592, 593, 594, 595, 596,<br>596-2, 597, 598, 599, 600, 602, 603, 604, 605, 606, 607, 608, 609, 610, 611,<br>612, 613, 614, 615, 616, 617, 618, 619-1, 619-2, 619-3, 619-4, 620, 620-1, | 21<br>(532㎡内21㎡除外)<br>21-1<br>(1,266㎡内176㎡除<br>外) |



| 地区名<br>区域番号 | 農用地区域筆  | 除外する土地 |
|-------------|---|--------|
| 東-2         | <p>和佐関戸</p> <p>620-2, 621, 622, 622-1, 623-2, 624, 625, 626, 626-1, 627, 627-1, 628-1, 628-2, 629, 630, 632, 633, 634, 635, 636, 637, 637-1, 638-1, 638-2, 639, 640, 641, 641-1, 641-2, 642, 643, 644, 644-1, 645, 646, 647-1, 647-2, 649-1, 649-2, 650, 651, 652, 652-1</p> <p>和佐中</p> <p>19, 21-1, 22, 23, 24-1, 25-1, 26, 27, 27-2, 28-1, 28-2, 28-3, 28-4, 29-1, 30-2, 30-8, 31, 32, 33, 34, 35, 36, 37-1, 37-2, 38-1, 38-2, 39-1, 39-2, 41-1, 42-1, 43-1, 43-2, 44-1, 45-1, 46-1, 47-1, 48-1, 49, 50, 51, 52, 53-1, 53-2, 54, 55, 56, 56-1, 57, 57-1, 58-1, 59, 60, 61, 63, 64-1, 65-1, 68-1, 68-2, 71-1, 72, 73, 74, 75, 76, 77, 78, 79, 80-1, 80-2, 80-4, 80-5, 80-7, 80-8, 81-1, 81-2, 82, 83, 84, 85-1, 85-2, 86, 87, 88-1, 88-2, 88-3, 89, 90, 91, 92-1, 93-1, 94-1, 95, 96, 97, 98-1, 110-1, 113, 114-1, 116, 117, 119, 121-1, 121-2, 124, 125, 126, 127, 128, 129, 132, 133, 134-1, 134-2, 135, 136-1, 137-1, 138-1, 139-1, 141, 142, 144-1, 161-7, 161-8, 163-1, 163-3, 164-1, 164-3, 165-3, 166-1, 173-1, 173-3, 174-1, 174-3, 175, 176, 177, 178, 184, 185, 186, 187, 188, 189, 190, 191, 192-1, 192-2, 192-3, 195-4, 197, 198, 199-1, 199-2, 199-9, 199-10, 202, 203, 214-1, 215, 216, 217, 217-3, 218-1, 219, 220-1, 222-1, 223, 224, 225, 226, 227-1, 228-1, 229-1, 229-4, 230-2, 231-5, 232-3, 235, 236, 237-1, 237-2, 238, 239-1, 239-2, 241, 242, 244, 245, 246-1, 247-1, 248-1, 249, 250, 251, 252, 253, 254-1, 255, 256-1, 257-1, 257-2, 257-3, 258-1, 259, 260-1, 261-1, 261-3, 262, 263, 264, 265, 266, 267, 268, 269, 270, 271, 272, 273-1, 275-1, 276-1, 276-3, 276-4, 277, 278, 279, 280-1, 280-4, 281, 281-1, 329-2, 329-3, 329-4, 351-1, 352, 356-1, 357-1, 358, 359-1, 360, 360-1, 361, 361-1, 363, 364-1, 366-1, 367, 368, 369, 370-1, 371, 372-1, 373, 374, 375, 377, 379-2, 380-1, 381-1, 382, 383, 384, 385, 386, 387, 388, 389, 389-1, 390, 391, 392, 393, 394, 395, 396, 397, 398, 399, 400-1, 402, 403-1, 403-2, 404-1, 404-2, 404-3, 404-4, 405, 406, 407, 412-1, 413, 414, 415-1, 415-2, 418-1, 418-2, 422, 423-1, 424-1, 424-3, 425-1, 427-1, 428, 429, 430-3, 432, 433-1, 433-2, 434, 435, 436, 437, 438-4, 440-2, 442, 443, 444, 445, 448-4, 448-5, 475, 475-1, 476, 477-2, 479-1, 480-1, 481, 482-4, 488, 490, 491, 492, 493, 494, 495, 496-1, 496-2, 496-3, 497, 498, 498-2, 499, 500, 501, 502, 503, 504-1, 504-2, 505, 506, 507-1, 507-2, 508-1, 509</p> <p>平尾</p> <p>807-1, 807-3, 807-4, 809, 810-1, 810-2, 810-3, 811, 812, 812-1, 813, 813-1, 813-3, 814-1, 814-2, 815-1, 815-2, 815-3, 815-4, 815-5, 815-6, 815-7, 815-8, 815-9, 815-10, 815-11, 816-2, 817, 818-1, 818-2, 818-3, 818-4, 819-1, 819-2, 819-3, 819-4, 819-5, 819-6, 819-7, 819-8, 819-9, 819-10, 820-1, 820-2, 820-3, 820-4, 820-5, 820-6, 820-7, 820-8, 821, 822, 827-1, 827-2, 829-1, 829-2, 829-3, 829-4, 829-5</p> |        |

| 地区名<br>区域番号 | 農用地区域筆  | 除外する土地 |
|-------------|---|--------|
| 東－２         | 吉礼<br>1873, 1874, 1875, 1876, 1877, 1878, 1879, 1880-1, 1880-2, 1881, 1882, 1883,<br>1886, 1887, 1888, 1889-1   |        |
| 東－３         | 栗栖<br>139-1, 140-1, 140-2, 140-7, 141, 142, 143, 144, 145, 146, 147, 148, 149, 292,<br>294, 295, 296, 297, 300, 301, 302, 303, 304, 306-1, 307-1, 308-1, 309, 310,<br>311, 312, 313, 314, 315-1, 315-2, 316, 317, 318-1, 318-2, 318-3, 319, 320-1,<br>320-2, 320-3, 320-4, 338, 339, 353-1, 355, 357, 358-1, 375-6, 375-8, 375-9,<br>375-10, 375-11, 376-1, 376-2, 377-1, 378, 379-1, 380, 381, 389-2, 390,<br>393-1, 394, 395-1, 396, 397-1, 397-4, 398, 535, 536, 537-1, 537-2, 537-4,<br>538, 539, 540, 541, 542, 543, 544, 545, 546-1, 546-2, 547, 548, 548-1, 549-1,<br>558, 610, 611-1, 611-2, 612, 613, 614-1, 614-2, 614-3, 615, 616, 617, 618-2,<br>619, 620, 621, 1155, 1156, 1157, 1158, 1159-1, 1159-2, 1160, 1161-1, 1161-2,<br>1162, 1163, 1164-1, 1165, 1166, 1167-1, 1168, 1169, 1170, 1171, 1172-1,<br>1172-4, 1172-7, 1172-8, 1173-1, 1173-4, 1174-1, 1174-3, 1175-1, 1177,<br>1179-1, 1179-2, 1179-3, 1179-4, 1180, 1187, 1188, 1189, 1191-1, 1192-1,<br>1203, 1204, 1205, 1225, 1226, 1227-1, 1227-2, 1228, 1229, 1230, 1231-1,<br>1231-2, 1232, 1233, 1234, 1235, 1236-1, 1236-2, 1237-1, 1237-3, 1238,<br>1239, 1240-1, 1240-2, 1240-3, 1241, 1242-1, 1243, 1244, 1245, 1246, 1248,<br>1248-2, 1248-4, 1249-1, 1251, 1252, 1253, 1254, 1255, 1255-2, 1258, 1259-1,<br>1259-2, 1260, 1260-2, 1260-3  |        |
| 南－１         | 本渡<br>1, 2-1, 3-1, 4-1, 5-1, 6-1, 7-1, 8-1, 9-1, 10-1, 11-1, 12-1, 14-1, 15-1, 16-1,<br>17, 18, 19-1, 20, 21, 22, 23, 25, 27, 28, 29, 30, 31, 34-1, 35-1, 36-1, 39-1,<br>39-4, 40, 41-1, 42, 43, 44, 47-1, 61-2, 62, 63-1, 64-1, 65, 66-1, 66-4, 68-1,<br>69-1, 69-2, 71-1, 72-1, 73-1, 74-1, 77-1, 79, 80-1, 81-1, 82-1, 83-1, 84-1,<br>85-1, 86-1, 89-1, 90-1, 91-1, 92-1, 93, 94, 95, 96, 97-1, 97-3, 98-1, 98-3, 99,<br>100, 101, 102, 103-1, 104-1, 105, 106, 107-1, 107-2, 108-1, 109-1, 110,<br>113-1, 114-1, 115-1, 116-1, 117-1, 119-1, 120-1, 121-1, 122-1, 123-1,<br>126-1, 127-1, 128-1, 128-2, 130-1, 131-1, 132-1, 133-1, 134-1, 135-1,<br>136-1, 137-1, 138, 139-1, 139-2, 140-1, 140-2, 141-1, 142-1, 143, 144,<br>145-1, 146-1, 147-1, 148, 149, 150-1, 151-1, 152-1, 153-1, 154-1, 155-1,<br>156-1, 157-1, 157-4, 158-1, 158-5, 173-2, 174-1, 176-1, 180-1, 181-1,<br>182-1, 186-1, 186-2, 187-1, 190-1, 193-1, 194-1, 195-1, 196, 197-1, 198,<br>199-1, 199-3, 200-1, 200-2, 201-1, 201-3, 201-4, 201-6, 203, 205-1, 206-1,<br>207-1, 207-2, 208-1, 209-1, 210, 212, 215-2, 217, 218, 218-1, 218-3, 219-1,<br>219-2, 220-1, 220-2, 221-1, 221-2, 223-1, 223-2, 224, 225, 226, 227, 228-1,<br>229-2, 230, 231, 232, 233, 234, 235, 236, 239-2, 240-1, 242-1, 243-1, 245,<br>246-1, 246-2, 248-1, 248-2, 249-2, 253-1, 253-2, 254-1, 254-3, 255-1, 259,<br>260, 261, 273-1, 274-1, 275, 276-1, 277, 283-1, 284-1, 285-1, 286-1, 287-1,<br>288-1, 289-1, 290, 291-1, 291-2, 292-1, 292-2, 294, 295-1, 295-2, 296, |        |

| 地区名<br>区域番号 | 農用地区域筆  | 除外する土地 |
|-------------|---|--------|
| 南－１         | 本渡<br>297-1, 298-1, 299-1, 300, 301, 302-1, 303-1, 304-2, 305, 309, 310-1, 313,<br>314-1, 316-1, 318  |        |
| 南－２         | 平尾<br>374, 374-2, 376-1, 376-3, 376-6, 376-9, 376-15, 377-1, 377-2, 378-1, 378-3,<br>379-1, 381, 382, 383, 384, 385, 386, 386-2, 387, 388, 389, 390, 392, 392-1,<br>392-2, 393, 394, 394-2, 395, 396, 397, 398, 399-1, 400, 401, 402, 403, 405,<br>406-1, 407-1, 408, 410-1, 411, 412, 416, 417, 420, 421, 428, 433, 460, 461,<br>462, 463, 464, 465, 466, 467, 468, 469, 470, 471, 472, 473, 474, 475, 476, 477,<br>478, 479, 480, 481, 482, 483, 484, 485, 486, 487, 488, 489, 490, 491, 492, 493,<br>494, 495, 496, 497, 498, 499, 500, 501, 502, 503, 504, 505, 506, 507, 507-1,<br>508, 508-2, 509, 510, 511, 512, 513, 514, 515, 516, 517, 518, 519, 520, 521,<br>522, 523, 524, 525, 526, 527, 528, 529, 530, 531, 532, 533, 534, 535, 536, 537,<br>537-2, 538, 539, 540, 541, 542, 543, 544-2, 545-1, 546, 546-3, 548, 549, 551,<br>551-2, 552-1, 553, 554-1, 554-2, 563-2, 563-3, 564, 565-1, 599-1, 600,<br>601-1, 602, 603, 604, 605, 606, 607, 609, 611-1, 612-1, 612-2, 613, 614, 615,<br>616, 616-2, 616-3, 617, 618, 619, 619-1, 620, 620-2, 622-1, 622-2, 623-1,<br>623-2, 624, 625, 626, 627, 628, 629, 630, 631, 632, 633, 643-2, 646, 648,<br>648-1, 649, 650-1, 650-2, 651, 652, 653, 654, 655, 656, 657, 658, 659, 660,<br>661, 662, 663, 664, 665, 666, 667, 668, 669, 670, 671, 672, 673, 674, 675, 676,<br>677, 678, 678-2, 679, 680, 680-2, 681, 682, 683, 684, 685, 686, 687, 688, 689,<br>690, 691, 692, 693-1, 693-2, 694, 695, 696, 697, 698, 699, 700, 701, 702, 703,<br>704, 705, 706, 707, 708, 709, 710, 711, 712, 713, 714, 715, 716, 717, 718, 719,<br>720, 721, 722, 723, 724, 725, 726-1, 727-1, 727-2, 728, 729, 730, 731, 732,<br>733, 734, 735, 736, 737, 738, 739, 740, 741-1, 741-2, 742, 742-2, 743-1,<br>743-2, 743-3, 743-4, 744, 744-1, 746, 747, 748, 749, 749-2, 750, 750-2, 751,<br>752-1, 752-2, 753, 754, 755, 756, 758, 759, 759-1, 761, 762, 763, 764, 766-1,<br>766-2, 766-3, 768, 769, 770, 771, 773, 774, 775, 776-1, 776-2, 777, 778, 779,<br>780, 782, 783, 784, 785-2, 785-3, 785-4, 785-5, 785-6, 785-7, 785-8, 785-14,<br>786, 787, 788, 789, 789-1, 790, 791, 792-1, 792-2, 793, 793-1, 794, 847,<br>847-1, 848, 848-1, 849, 850-1, 850-2, 850-3, 850-4, 851-1, 851-2, 851-3,<br>851-4, 851-5, 851-6, 851-7, 852, 853, 854-1, 854-2, 855-1, 855-2, 855-3,<br>856-1, 856-2, 856-3, 856-4, 857, 858, 859, 859-1, 860, 861-1, 861-2, 861-3,<br>861-4, 861-5, 861-6, 861-7, 861-8, 861-9, 862-1, 862-2, 862-3, 863-1,<br>863-2, 864, 864-2, 864-3, 865, 865-1, 865-2, 866, 866-1, 867, 868, 869, 870,<br>871, 872, 873, 874, 875-1, 876-1, 879-2, 880-1, 880-2, 880-3, 881, 881-1,<br>882-1, 882-2, 883-1, 883-2, 883-3, 884-1, 884-2, 885-1, 885-2, 885-5, 886,<br>887, 887-1, 888, 889, 889-1, 890, 891, 892, 893, 894, 895, 896-1, 896-2,<br>897-1, 897-2, 898, 899, 900, 913, 914, 915, 916-1, 916-2, 917, 918, 919, 920,<br>921-1, 921-2, 922-1, 922-2, 923-1, 923-2, 924, 925-1, 925-2, 926-1, 926-2,<br>926-3, 927-1, 927-2, 928, 929, 930, 930-1, 931, 932, 933, 934, 934-2, 935, |        |

| 地区名<br>区域番号 | 農用地区域筆  | 除外する土地 |
|-------------|---|--------|
| 南一 2        | <p>平尾</p> <p>936, 936-1, 937, 938, 939, 940-1, 940-2, 940-3, 941-1, 941-2, 942, 942-1, 943, 944, 945, 946, 947, 948, 948-1, 949, 950, 951-1, 951-2, 951-3, 952, 953, 954-1, 954-2, 955, 955-1, 956, 956-1, 957, 958-1, 958-2, 958-3, 959, 960-1, 960-2, 961, 962, 962-1, 963-1, 963-2, 964, 965-1, 965-2, 965-3, 965-4, 965-5, 965-6, 966, 966-1, 967, 968, 968-2, 969, 970-1, 970-2</p> <p>吉礼</p> <p>118-1, 119-1, 119-2, 119-4, 120, 120-2, 121, 122-1, 122-2, 122-5, 123, 124, 125, 126, 127, 128, 129, 130, 131, 132, 133, 134-1, 135, 137, 138-1, 138-3, 139, 140-1, 140-3, 141, 142-1, 143, 144-1, 145-1, 145-2, 147-1, 148-1, 149-1, 150, 151, 152, 153, 154-1, 155-2, 156-1, 157-1, 158-1, 159-1, 159-2, 159-4, 161-1, 162-2, 163-1, 164-1, 166-1, 166-2, 167-1, 168-1, 169-1, 169-2, 170-1, 170-2, 170-3, 170-4, 170-5, 171, 173-1, 174, 176, 177, 178, 182, 184, 184-2, 200-2, 201-1, 201-2, 202, 203, 204-1, 205-1, 205-2, 206-1, 206-2, 207-1, 836-1, 838, 839, 843-2, 844, 845, 845-1, 1043-1, 1043-3, 1046, 1049, 1050, 1050-1, 1051, 1052, 1052-1, 1053, 1053-1, 1054, 1055, 1056, 1056-1, 1057, 1058, 1058-1, 1058-2, 1059, 1060, 1061-1, 1061-2, 1061-3, 1061-4, 1062, 1064, 1065, 1066, 1067, 1071-1, 1072, 1073, 1073-1, 1075, 1076, 1076-1, 1080-1, 1080-4, 1081-1, 1081-2, 1083-1, 1083-3, 1084-1, 1085, 1086, 1087, 1088, 1089, 1089-1, 1090, 1091, 1092-1, 1092-2, 1093-1, 1093-2, 1094-1, 1095-1, 1095-3, 1097, 1098, 1099, 1100, 1101, 1102-1, 1103-1, 1105-2, 1105-3, 1105-5, 1106, 1107-1, 1108-1, 1109-1, 1109-2, 1111-1, 1111-2, 1112-1, 1113-1, 1116, 1117, 1121-1, 1122-1, 1123-1, 1123-2, 1124-1, 1124-2, 1124-3, 1125, 1126, 1127, 1127-2, 1128, 1129-2, 1129-3, 1129-4, 1130, 1131, 1132, 1134, 1135, 1136-1, 1138, 1139, 1140, 1141-1, 1141-2, 1142, 1143, 1144-6, 1145-1, 1146, 1147, 1148, 1149, 1150-1, 1151, 1152-1, 1153, 1154-1, 1155, 1156-1, 1156-3, 1157-1, 1157-4, 1158-1, 1159, 1160-1, 1161-1, 1162-1, 1163-1, 1164-1, 1165-1, 1166-1, 1167-1, 1168-1, 1168-2, 1169, 1169-1, 1169-2, 1169-3, 1170, 1170-1, 1171, 1171-1, 1172, 1173, 1174, 1175-1, 1175-2, 1176, 1177, 1178, 1179, 1180, 1181, 1182, 1183, 1184, 1184-1, 1185, 1186, 1186-2, 1187, 1188-1, 1189-1, 1190, 1191, 1192, 1193, 1194, 1195, 1195-1, 1196, 1197, 1198, 1199, 1200, 1201, 1202, 1203, 1204, 1205-1, 1206-1, 1206-3, 1207, 1208-1, 1209, 1210, 1211, 1212, 1214, 1215, 1216, 1217, 1217-2, 1218, 1219, 1220, 1221-1, 1222-1, 1223, 1224, 1225, 1226, 1226-2, 1227, 1227-2, 1229-1, 1229-2, 1230, 1231, 1232, 1233, 1234, 1235, 1236, 1237, 1238, 1239, 1240, 1241, 1242, 1243, 1244-1, 1244-2, 1245, 1246, 1246-2, 1247, 1248, 1249, 1250-1, 1250-2, 1251, 1252, 1253, 1254, 1255, 1256, 1257-1, 1257-2, 1258, 1259, 1260, 1261, 1262, 1263, 1264, 1265, 1266-1, 1266-2, 1267, 1268-1, 1268-2, 1269, 1270, 1271, 1272, 1273, 1274, 1275, 1276, 1277, 1278, 1279, 1280, 1281, 1282, 1283, 1284, 1285, 1286-1, 1287, 1288, 1289, 1290, 1291, 1292, 1293, 1294-1, 1294-2, 1295,</p> |        |

| 地区名<br>区域番号 | 農用地区域筆   | 除外する土地 |
|-------------|--|--------|
| 南-2         | 吉礼<br>1296, 1297, 1298, 1299, 1300, 1301, 1302, 1303, 1304, 1305, 1306, 1307,<br>1307-1, 1307-2, 1307-3, 1308, 1309, 1310, 1312, 1313, 1314, 1315, 1315-1,<br>1315-2, 1316, 1316-1, 1316-2, 1317, 1318, 1319, 1320, 1321, 1322, 1323,<br>1325, 1326, 1327, 1328, 1329, 1330, 1332, 1334, 1336-1, 1337-3, 1339, 1341,<br>1343, 1344, 1345, 1347, 1348-1, 1348-2, 1349, 1350, 1350-1, 1351-1, 1351-2,<br>1352, 1354, 1355, 1357, 1358, 1360, 1361, 1362, 1363, 1364, 1365-1, 1366,<br>1367, 1368-1, 1369, 1370, 1371, 1372-1, 1372-2, 1372-3, 1373-1, 1373-2,<br>1373-3, 1373-4, 1374, 1375-1, 1375-3, 1376-1, 1376-3, 1377-1, 1378-1,<br>1379, 1380-1, 1381-1, 1382-1, 1384-1, 1385-1, 1386-1, 1387, 1388, 1389,<br>1390, 1391-1, 1392-1, 1394-1, 1395, 1396, 1398, 1399, 1400, 1401, 1402,<br>1403, 1404, 1405, 1406, 1407, 1408, 1409, 1410, 1411, 1412, 1413, 1414-1,<br>1415, 1416-1, 1417, 1420, 1421, 1422, 1423, 1424, 1425, 1426, 1427, 1428,<br>1429, 1430, 1431, 1432-1, 1434-3, 1435-1, 1436-1, 1437, 1438, 1439, 1440,<br>1441, 1442, 1443, 1444, 1445, 1448, 1448-1, 1448-2, 1448-3, 1449, 1450,<br>1451-1, 1454, 1455, 1456, 1457, 1462, 1463, 1464, 1465-1, 1466-1, 1467,<br>1468-1, 1470-1, 1470-3, 1471-1, 1472-3, 1474-1, 1474-2, 1475, 1476-1,<br>1477, 1481, 1482, 1483, 1487-1, 1487-2, 1488-1, 1489, 1490-1, 1491-1,<br>1492-1, 1493-1, 1495-1, 1496, 1496-2, 1503, 1504, 1505, 1507-3, 1508-1,<br>1509-1, 1511, 1512, 1513, 1514-1, 1514-2, 1514-4, 1515-1, 1515-2, 1515-3,<br>1516-1, 1517, 1518, 1519, 1520, 1521, 1524, 1525, 1528, 1529, 1530, 1531,<br>1532, 1533, 1536-1, 1536-3, 1537, 1538, 1540, 1541, 1542, 1543, 1544, 1545,<br>1546, 1547-1, 1548-1, 1552, 1553, 1574, 1575, 1576, 1577, 1578, 1599-1,<br>1601, 1602, 1603, 1604, 1605-1, 1605-2, 1606, 1607, 1607-1, 1608, 1634,<br>1635, 1636, 1637, 1640, 1641, 1644, 1644-1, 1645, 1647, 1648, 1649, 1650,<br>1651, 1651-1, 1652, 1653, 1654, 1655, 1656, 1657, 1658, 1659, 1660, 1661-1,<br>1661-2, 1662, 1663, 1665, 1665-1, 1666, 1667, 1668, 1673, 1674, 1675, 1676,<br>1677, 1678-1, 1678-2, 1679, 1679-1, 1680-1, 1680-2, 1681-1, 1681-2, 1682,<br>1683, 1684, 1685-1, 1685-2, 1686-1, 1687-2, 1688-1, 1690-1, 1690-2,<br>1690-3, 1691, 1692, 1693, 1694, 1695, 1696, 1697, 1698, 1699, 1700, 1700-1,<br>1701, 1702, 1703, 1704, 1705, 1706, 1707, 1708, 1709, 1710-1, 1710-2, 1711,<br>1712, 1713, 1714, 1715, 1716, 1717, 1718, 1719, 1720, 1721, 1722-1, 1722-2,<br>1722-3, 1723-1, 1723-2, 1724-1, 1724-2, 1724-3, 1725-1, 1726-1, 1727,<br>1728, 1729, 1730, 1731, 1731-1, 1732-1, 1732-2, 1733, 1733-1, 1734, 1735,<br>1736-1, 1737, 1738, 1738-1, 1739, 1740, 1741, 1742, 1743, 1743-1, 1744,<br>1744-1, 1745-1, 1745-2, 1745-3, 1746-1, 1746-2, 1746-3, 1747-1, 1747-2,<br>1747-3, 1748, 1749, 1750, 1750-1, 1751, 1751-1, 1752, 1753, 1754, 1754-1,<br>1754-2, 1755, 1755-1, 1756, 1757, 1757-1, 1758, 1759, 1759-1, 1760, 1761,<br>1762, 1763, 1764, 1765, 1766, 1767-1, 1767-2, 1767-3, 1768-1, 1768-2,<br>1768-3, 1769-1, 1769-2, 1770-1, 1770-2, 1771-1, 1771-2, 1771-3, 1772-1,<br>1772-2, 1773, 1773-1, 1774, 1775, 1776, 1777, 1778, 1778-1, 1778-2, 1779, |        |



| 地区名<br>区域番号 | 農用地区域筆  | 除外する土地 |
|-------------|---|--------|
| 南-3         | 境原<br>449, 450, 451, 452, 453, 454, 455, 456, 457, 458, 459, 460-1, 461, 462-1,<br>463-1, 464, 465, 466, 466-1, 467, 468, 469, 471, 472, 473, 474, 475-1, 477,<br>478, 479, 480, 481, 482, 483, 486, 487, 490-1, 490-2, 493, 494, 495, 496, 498,<br>499, 560-1, 560-3, 561-1, 562, 563, 564, 565, 566, 567-2, 568, 569-1, 569-2,<br>570, 571-1, 571-2, 575, 576, 582-1, 582-3, 583, 586, 587, 592-1, 594-1,<br>595-1, 597, 598-1, 599, 600, 601, 602, 603, 604, 605-1, 606-1, 608-1, 608-2,<br>608-3, 608-4, 608-5, 608-6, 608-7, 608-8, 608-9, 608-10, 609-1, 609-2,<br>610-2, 611-1, 611-2, 612-1, 612-2, 613, 614-1, 614-2, 614-3, 615, 616-1,<br>616-2, 616-3, 617-1, 617-2, 617-3, 617-4, 618-1, 618-2, 619, 619-1, 620,<br>621-1, 622, 623, 624-1, 624-2, 625-1, 625-2, 625-3, 626, 627, 628-1, 628-2,<br>629, 629-1, 630, 631-1, 631-2, 632, 633, 633-1, 634-1, 634-2, 634-3, 635-1,<br>635-2, 636-1, 636-2, 637, 638-1, 638-2, 639, 640, 641, 642, 643, 644, 645,<br>646, 647-1, 647-2, 648, 648-1, 648-2, 649, 649-2, 650, 651, 652, 653, 654,<br>655, 656, 657, 658-1, 659-1, 659-2, 660, 661, 662, 663, 664, 665, 665-1, 666,<br>667, 668-1, 668-2, 669, 670, 672, 673, 674-1, 674-2, 675, 676, 677, 678, 679  |        |
| 南-4         | 黒岩<br>207-1, 208, 208-1, 210, 214-1, 215, 220, 221, 224-1, 225, 226, 227, 228, 229,<br>230, 231, 232, 233, 234, 235, 236, 237, 238, 239, 240, 241, 242-1, 242-2, 243,<br>244, 245, 245-2, 246, 247-1, 248, 249, 251-1, 252, 255, 256, 259, 260, 261,<br>262, 263, 264, 265, 266, 267, 268, 269, 270, 271, 272, 273, 274, 275, 292, 293,<br>294, 295, 297, 298, 299, 300, 300-1, 301, 302, 303, 304, 305, 306, 307, 308,<br>309, 310, 310-1, 311, 312, 313, 315, 316, 317, 318, 320, 321, 322, 323, 326,<br>328, 330-1, 352, 353, 354, 355, 356, 357-1, 357-2, 358, 359, 360, 361, 362,<br>363, 364, 382, 383, 384, 385, 386, 387, 388, 389, 390, 391, 392, 393, 394, 395,<br>396, 397, 398, 400, 402, 403, 404, 405-1, 405-2, 406, 407, 408, 409, 410, 411,<br>412, 419, 420-1, 421-1, 422-1, 423-1, 424-1, 424-4, 425-1, 426, 427, 428,<br>429, 430, 431, 432, 433, 434, 435, 436, 436-2, 437, 437-2, 438, 439, 440, 441,<br>442-1, 443-1, 444-1, 445, 446, 447-1, 448-1, 449, 450, 451, 452, 453, 454,<br>455, 456, 457, 458-1, 459, 459-2, 460, 461, 461-2, 462, 463-1, 464-1, 465-1,<br>466-1, 467, 468, 469, 470, 520-1, 521, 522, 523, 524, 525, 526, 527-1, 528,<br>529, 530, 532-1, 534, 535, 538-1, 539-1, 540, 541, 542-1, 542-3, 543-1,<br>544-1, 545-1, 546-1, 547-1, 548-1, 549-1, 550, 551, 552, 553, 554, 555-1,<br>556-1, 561, 562, 563, 564, 565, 566, 567, 608, 609, 611-1, 612, 613, 616-1,<br>616-2, 619, 620, 622, 623, 624, 626, 627, 628, 629, 629-2, 630-1, 630-2,<br>632-1, 632-2, 633-1, 633-2, 634-1, 634-2, 635-1, 635-2, 636, 637, 638-1,<br>638-2, 639-1, 639-2, 640-1, 640-2, 641, 642-1, 642-2, 643-1, 643-2, 644,<br>645-1, 645-2, 646, 647, 648, 649, 650, 651, 652, 653, 654, 655, 656-1, 656-2,<br>657-1, 657-2, 658-1, 658-2, 659-1, 659-2, 660-1, 660-2, 660-3, 661, 662,<br>663, 664, 665, 666, 667, 668, 670, 674-1, 674-2, 675, 689, 689-2, 690, 691,<br>692, 693, 694, 695, 696, 697, 698, 699-1, 699-2, 700, 701, 702, 702-1, 703, |        |

| 地区名<br>区域番号 | 農用地区域筆   | 除外する土地 |
|-------------|--|--------|
| 南-4         | <p>黒岩</p> <p>704, 705, 706, 707, 708, 709, 710-1, 710-4, 710-7, 711-1, 713-1, 714-1, 715, 716-1, 717-1, 718-1, 719, 720, 721, 722, 722-2, 723, 724, 725, 726, 727-1, 728, 729-1, 730-1, 731, 731-1, 731-2, 732, 732-2, 733-1, 734-1, 734-2, 735, 736-1, 736-3, 737-1, 738-1, 739, 740, 741, 742-1, 743-1, 743-3, 743-4, 744-1, 745, 746, 747, 748, 750, 751, 752, 753-1, 753-3, 754-1, 754-3, 755, 756-1, 756-3, 757, 758, 758-2, 759, 760, 761, 761-2, 762-1, 762-3, 763-1, 763-3, 764, 765-1, 766-1, 767, 768, 769-1, 769-2, 770-1, 771-1, 772, 773, 774, 775, 775-2, 776, 777, 778, 778-2, 779, 780, 782, 782-1, 783, 784, 785, 786, 787, 787-2, 788, 789, 790, 791, 792, 793, 795, 796, 797, 798, 799, 800, 802, 802-2, 803, 804, 805, 806, 807, 808, 809, 810, 811, 813, 814, 815, 816, 817, 818, 819, 820, 821, 822, 823, 824, 825, 927, 928, 929, 930, 931-1, 931-2, 932-1, 932-2, 933, 934, 935, 936, 937, 938, 939-1, 940, 941, 942, 943, 944, 945, 946, 946-1, 947, 947-1, 948-1, 948-2, 948-3, 949, 950-1, 950-2, 951, 952, 952-1, 953-1, 953-2, 954, 955, 956, 957, 958, 959, 960-1, 960-2, 960-3, 961, 962, 963, 964, 965, 966, 967, 968, 969, 970-1, 970-2, 971-1, 972, 972-1, 973, 974, 975, 976, 977, 978, 979, 980, 981, 982, 983, 983-1, 984-1, 984-2, 984-3, 985, 986, 987-1, 987-2, 987-3, 988-1, 988-2, 989, 990, 991, 993, 994, 995, 996, 997, 998, 998-1, 999, 1000, 1001-1, 1001-2, 1001-3, 1002, 1003, 1004, 1005, 1006, 1007, 1008-1, 1008-2, 1009, 1010, 1011, 1012, 1013, 1014, 1015, 1016, 1017, 1018, 1019, 1020, 1021, 1022, 1023, 1024, 1025, 1026, 1027, 1028, 1029, 1030, 1031, 1032, 1033-1, 1033-2, 1034, 1035, 1036, 1037, 1038, 1039, 1040, 1041, 1042, 1043-1, 1044-1, 1044-2, 1045, 1046, 1047, 1048, 1049, 1050, 1051, 1052-1, 1052-2, 1053, 1054, 1055, 1056-2, 1056-3, 1056-4, 1057-2, 1057-3, 1057-4, 1058-1, 1058-2, 1058-3, 1059, 1060, 1061, 1062, 1063, 1064, 1065, 1066, 1067, 1068, 1069, 1069-1, 1069-2, 1069-3, 1070-2, 1071, 1071-1, 1071-3, 1072, 1073, 1073-1, 1073-2, 1073-3, 1073-4, 1073-5, 1073-6, 1073-7, 1073-8, 1073-9, 1073-10, 1073-11, 1073-12, 1073-13, 1073-14, 1073-15, 1073-16, 1073-17, 1073-18, 1073-19, 1073-20, 1073-21, 1073-22, 1073-23, 1073-24, 1073-25, 1073-26, 1073-27, 1073-28, 1073-29, 1073-30, 1073-31, 1075, 1076, 1077, 1078, 1079, 1080, 1081, 1082, 1083-1, 1083-2, 1085-1, 1085-2, 1086-1, 1086-2, 1086-3, 1086-4, 1086-5, 1086-6, 1086-7, 1086-8, 1086-9, 1086-10, 1086-11, 1086-12, 1086-13, 1086-14, 1086-15, 1086-16, 1086-17, 1086-18, 1086-19, 1086-20, 1086-21, 1086-22, 1086-23, 1086-24, 1086-25, 1086-26, 1086-27, 1086-28, 1086-29, 1086-30, 1086-31, 1086-32, 1086-33, 1086-34, 1086-35, 1086-36, 1086-37, 1086-38, 1086-39, 1086-40, 1086-41, 1086-42, 1086-43, 1086-45, 1086-46, 1086-47, 1086-48, 1086-49, 1086-50, 1086-51, 1086-52, 1086-53, 1086-54, 1086-55, 1086-56, 1086-57, 1086-58, 1086-59, 1086-60, 1086-61, 1086-62, 1086-63, 1086-64, 1086-65, 1086-66, 1086-67, 1086-68, 1086-69, 1086-70, 1086-71, 1086-72, 1086-73, 1086-74, 1086-75, 1086-76, 1086-77, 1086-78, 1086-79,</p> |        |



| 地区名<br>区域番号 | 農用地区域筆  | 除外する土地 |
|-------------|---|--------|
| 南-4         | <p>黒岩</p> <p>1086-80, 1086-81, 1086-82, 1086-83, 1086-84, 1086-85, 1086-86, 1086-87, 1086-88, 1086-89, 1086-90, 1086-91, 1086-92, 1086-93, 1086-94, 1086-95, 1086-96, 1086-97, 1086-98, 1086-99, 1086-100, 1086-101, 1086-102, 1086-103, 1086-104, 1086-105, 1086-106, 1086-107, 1086-108, 1086-109, 1086-110, 1086-111, 1086-112, 1086-113, 1086-114, 1086-115, 1086-116, 1086-117, 1086-118, 1086-119, 1086-120, 1086-121, 1086-122, 1086-123, 1086-124, 1086-125, 1086-126, 1086-127, 1086-128, 1086-129, 1086-130, 1087, 1088, 1090, 1091-1, 1092, 1094, 1095, 1096, 1097, 1099, 1100, 1101-1, 1101-2, 1102, 1103, 1104, 1104-1, 1105, 1106, 1106-1, 1106-2, 1107, 1108, 1109, 1110, 1111, 1112, 1113, 1114, 1115-1, 1116, 1117, 1118-1, 1118-2, 1118-3, 1118-4, 1118-5, 1118-6, 1118-7, 1118-8, 1118-9, 1118-10, 1118-11, 1118-12, 1118-13, 1118-14, 1118-15, 1118-16, 1118-17, 1118-18, 1118-19, 1118-20, 1118-21, 1118-22, 1118-23, 1118-24, 1118-25, 1118-26, 1118-27, 1119, 1120, 1121-1, 1122-1, 1122-2, 1123, 1124, 1125-1, 1125-2, 1126, 1127, 1128-1, 1128-2, 1129, 1130, 1131, 1132, 1133, 1134, 1135, 1136-1, 1136-2, 1136-3, 1136-4, 1137, 1137-1, 1138, 1139-1, 1139-2, 1140, 1141, 1142, 1143, 1144, 1145, 1146, 1147, 1147-1, 1147-2, 1147-3, 1148, 1148-1, 1149-1, 1149-2, 1149-3, 1150, 1150-1, 1151, 1152, 1153, 1153-1, 1154, 1155, 1156, 1157, 1157-1, 1158, 1158-1, 1159-1, 1160-1, 1161, 1161-1, 1162, 1163, 1164, 1165, 1166, 1191, 1191-1, 1192, 1192-1, 1193-1, 1193-2, 1194-1, 1194-2, 1195, 1196-1, 1196-2, 1197, 1198, 1199</p> <p>南畑</p> <p>336, 337, 338-1, 340, 341-1, 342, 343, 344, 345, 346-3, 347-1, 348, 349, 350, 351-2, 351-3, 352, 353-1, 354-1, 355, 356, 357, 358, 359, 360, 361, 362, 363, 364, 365, 366, 367, 367-2, 368, 369, 369-2, 370, 371, 372, 373, 374, 375, 376, 377, 378-1, 379, 380, 381, 381-1, 382-1, 383, 384, 385, 389, 390, 391, 393, 395, 397, 398, 399, 400, 401, 403, 405, 406-1, 406-2, 407, 409, 410, 412-1, 413-1, 414-1, 414-3, 415, 417, 418, 419, 420, 420-2, 421, 422, 424, 425, 426, 427, 428, 429, 430, 431, 432, 433, 434, 435, 436, 437, 438, 439, 440, 441, 442, 443, 444, 445, 447, 448, 449, 454, 455, 456-1, 456-2, 456-3, 456-4, 456-5, 456-6, 457-1, 457-3, 457-4, 458-4, 459, 463, 466, 467, 468, 469-1, 469-2, 470, 471, 472, 473, 474, 475, 476, 477, 478, 479, 480, 481, 482, 483, 484, 485, 486, 487, 488, 489, 490, 491-1, 491-2, 491-3, 492, 493, 494, 495, 496, 497, 498, 499, 500, 501, 502, 506, 507, 508, 509, 510, 511, 512, 513, 514, 515-1, 517-1, 517-2, 518, 519, 520, 521, 522, 523, 524, 525-1, 525-2, 527, 528, 529, 530-1, 531, 533, 534-1, 534-3, 535-1, 535-3, 537, 538, 543-1, 544, 544-1, 545-1, 546-1, 546-2, 548, 548-1, 551-1, 552, 553, 554-1, 555-1, 556-3, 557, 558, 559-1, 562, 563, 564-1, 565, 566, 567, 568, 569, 570, 571, 572, 573, 574, 575, 576, 577, 578, 579, 580, 581, 582, 584, 585, 586, 587, 588, 589, 590, 591, 592, 593, 594, 595, 596, 597, 599, 600, 601, 602, 603, 604-1, 605-1, 606, 607,</p> |        |

| 地区名<br>区域番号 | 農用地区域筆  | 除外する土地 |
|-------------|---|--------|
| 南-4         | 南畑<br>608, 609, 610, 611-1, 611-2, 612, 613, 614, 615, 616-1, 617, 618-1, 620-1,<br>621, 622, 622-1, 623, 624, 624-1, 625-1, 625-2, 626, 627, 628, 629, 630, 632,<br>633, 633-2, 634, 635, 635-1, 635-2, 636, 637, 638, 639, 640, 641, 642, 643,<br>644, 645-1, 645-2, 646, 646-1, 647, 648, 649, 650, 651, 652, 653, 654, 655,<br>656, 658, 658-2, 660, 660-2, 661, 662, 663, 664, 665-1, 665-2, 667, 668, 669,<br>670-1, 670-2, 671, 673, 674, 675, 676, 677, 678, 679, 680, 681, 682, 683,<br>684-1, 685, 686-1, 687-1, 688, 689, 690, 691, 692-1, 693-1, 694, 695-1,<br>695-3, 697-1, 697-2, 698-1, 698-2, 699, 700-1, 701-1, 702, 706-1, 708-1,<br>708-3, 709-1, 712, 713, 714, 715-1, 715-4, 716-1, 717, 718, 719, 720, 721-1,<br>722-1, 722-2, 723, 724, 725, 726, 727, 728, 729, 730, 731, 732, 733, 734-1,<br>735, 736, 737-1, 738-1, 739, 740, 742-1, 743, 744-1, 745-1, 746-1, 747-1,<br>748-1, 749, 750-1, 751-1, 751-2, 752-1, 754, 755, 756, 757, 758, 759, 760,<br>761, 762, 763-1, 764, 765, 766, 767, 768-1, 769, 770, 771, 772, 773, 774, 775,<br>776, 777, 778, 779, 780, 781-1, 781-2, 782, 783, 784, 785, 786, 787, 788, 789,<br>790, 791-1, 792, 793-2, 795-1, 795-4, 797, 798-1, 799, 801, 804, 805, 806,<br>806-2, 807, 812, 812-1, 813, 814, 815, 816, 817, 818, 819, 822, 823-1, 824-1,<br>825-2, 827-1, 828, 829, 830, 831, 835, 836, 837, 838, 839, 840, 841, 842, 843,<br>844, 845, 846-1, 847-1, 848-1, 849-1, 849-3, 850, 851, 852, 853, 854, 855,<br>856, 857-1, 858, 859, 860, 861, 862, 863, 864, 865, 866, 867, 868, 869, 870,<br>871, 872, 873, 874, 875, 876, 877, 878, 879, 880-1, 880-2, 881, 882, 883, 884,<br>885, 886-1, 886-2, 887, 888, 889-1, 889-2, 890, 891-1, 891-2, 895, 897-1,<br>897-2, 897-3, 898, 899, 900, 901, 902, 903, 904, 905, 906, 907, 908, 909, 910,<br>911, 912, 913, 914, 915, 915-2, 916, 917, 918, 919, 920, 921, 922, 923, 924-1,<br>925, 926, 927, 928, 929, 930, 931, 932, 933, 934, 935, 936, 937, 938, 939, 940,<br>941, 942, 943, 944, 945-1, 946, 946-2, 947, 947-2, 948, 949, 949-1, 949-2,<br>949-3, 950, 951, 951-1, 952, 952-1, 953, 954, 954-1, 954-2, 955-1, 955-2,<br>955-3, 956-1, 956-2, 957-1, 957-2, 958-1, 958-2, 959-1, 959-2, 960, 961-1,<br>961-2, 961-3, 961-4, 962-1, 962-2, 963-1, 963-5, 964, 964-2, 965-2, 966,<br>967, 968, 969, 969-1, 970, 971-1, 972-1, 972-2, 972-3, 973-1, 974, 974-1,<br>974-2, 974-3, 974-4, 975, 975-1, 975-2, 975-3, 975-4, 975-5, 975-6, 975-7,<br>975-8, 975-9, 975-10, 975-11, 975-12, 975-13, 975-14, 975-15, 976, 977,<br>978, 978-1, 978-2, 979, 979-1, 980, 981-1, 981-2, 981-3, 981-4, 981-5,<br>982-1, 982-2, 983, 984-1, 984-2, 986, 987, 988-2, 988-3, 988-4, 988-5,<br>989-1, 989-2, 990, 992, 993, 994, 995, 996, 997-1, 997-2, 998-1, 998-2,<br>999, 1000, 1001-1, 1001-2, 1001-3, 1002, 1003-1, 1003-2, 1003-3, 1004,<br>1005-1, 1005-2, 1006, 1007, 1008, 1009, 1009-1, 1010, 1011, 1012-1, 1012-2,<br>1013, 1014, 1015, 1016-1, 1016-2, 1016-3, 1016-4, 1017, 1018-1, 1018-2,<br>1018-3, 1019, 1020-1, 1020-2, 1021-1, 1021-2, 1021-3, 1021-4, 1023-1,<br>1023-2, 1023-3, 1023-4, 1023-5, 1023-6, 1023-7, 1023-8, 1023-9, 1023-10,<br>1023-11, 1023-12, 1024, 1024-1, 1024-2, 1024-3, 1024-4, 1024-5, 1024-6, |        |

| 地区名<br>区域番号 | 農用地区域筆  | 除外する土地 |
|-------------|---|--------|
| 南-4         | <p>南畑</p> <p>1025, 1025-1, 1026-1, 1026-2, 1026-3, 1026-4, 1026-5, 1026-6, 1026-7, 1026-8, 1026-9, 1026-10, 1026-11, 1026-12, 1027-1, 1027-2, 1027-3, 1027-4, 1027-5, 1027-6, 1028-1, 1028-2, 1029, 1029-1, 1029-2, 1030-1, 1030-2, 1031-1, 1031-2, 1033-1, 1033-2, 1034-1, 1034-2, 1035-1, 1035-2, 1035-4, 1035-5, 1036-1, 1036-2, 1037-1, 1037-2, 1038, 1038-1, 1039-1, 1039-2, 1040, 1041-1, 1041-2, 1042, 1043, 1044-1, 1044-2, 1044-3, 1044-4, 1045-1, 1045-2, 1045-3, 1045-4, 1045-5, 1045-6, 1045-7, 1045-8, 1045-9, 1045-10, 1046, 1046-1, 1047-1, 1047-2, 1048, 1049, 1050-1, 1050-2, 1051-1, 1051-2, 1051-3, 1052, 1053, 1053-1, 1054-1, 1054-2, 1055-1, 1055-2</p> <p>伊太祈曾</p> <p>185-5, 185-6, 186-1, 187, 188, 189, 192, 193, 194, 195, 195-1, 195-2, 195-3, 195-4, 195-5, 195-6, 195-7, 195-9, 196, 197, 198, 199-1, 200-1, 200-2, 200-3, 200-4, 200-6, 200-7, 200-8, 200-9, 200-11, 201, 202, 203, 204, 205, 206, 207, 213, 214, 215-1, 217, 218, 219, 220-1, 220-2, 221, 222, 223, 224, 225, 226, 226-2, 227, 228, 230, 231, 232, 233, 234, 236, 237-1, 237-2, 238, 239, 240, 241, 242, 243, 244, 245, 245-1, 246, 247-1, 247-2, 248, 249, 250, 251, 252, 253-1, 253-2, 254, 255, 256, 257, 258, 259-1, 259-4, 259-6, 260-1, 261, 262, 263-1, 264-1, 265, 266, 267, 268, 269, 270, 271, 272, 273, 274, 275, 276, 277, 278, 279, 280, 281, 282-1, 283-1, 284, 285, 286-1, 287, 288, 289, 290, 291, 292, 293, 294, 294-1, 295, 295-2, 295-3, 295-4, 295-5, 295-6, 296, 297, 298-1, 298-2, 299, 300, 302-2, 303, 304, 305, 306, 307, 308, 309, 310, 312-2, 313, 314, 314-1, 314-2, 314-3, 315, 316-1, 316-2, 316-3, 317, 318, 319-1, 319-2, 319-3, 321, 322, 324-1, 324-2, 325, 326, 327, 328, 329, 330, 331, 332, 333, 334, 335, 336, 337, 338, 339, 340, 341, 342, 343, 344, 345, 346, 347, 348, 349, 350, 351, 352, 354, 354-1, 355, 356, 358, 359, 360, 361, 362, 363, 364-1, 364-2, 365, 366, 367, 368, 370, 371, 372, 373, 374, 375, 376, 378, 379, 380-1, 380-2, 381, 382, 382-1, 383, 384, 384-1, 385, 386, 387, 388, 389, 390-1, 390-2, 391, 392, 393, 394, 395, 396, 397, 398, 399, 400-1, 400-2, 401, 402, 403, 404, 405, 406, 406-2, 407-2, 407-3, 407-4, 407-5, 407-6, 407-7, 536, 539, 540, 541, 542, 543, 544, 545, 546, 547, 548, 549, 552, 554, 566, 566-1, 575-1, 586, 587, 588, 590-1, 590-2, 591, 592, 593, 594, 595, 596, 599, 600, 601, 602, 603, 604, 605, 606, 607, 608, 609, 610, 611, 612, 613, 614, 615, 616, 617, 618, 619, 620, 621, 622, 623, 624, 625, 626, 627, 628, 629, 630, 631, 632, 633, 634, 635, 636, 637, 638, 639, 640-1, 641, 642, 643, 644, 645, 646, 647, 648-1, 648-2, 648-3, 649, 649-1, 649-2, 650, 651, 652, 653, 654, 655, 656, 657-1, 657-5, 659, 660, 661, 662, 663, 664, 665, 666, 667, 668, 669, 671, 674, 675, 676, 677, 678, 679, 680-1, 680-2, 681, 682, 683, 684, 685, 686, 687, 688, 689, 690, 691, 692, 693, 694, 695, 696, 697, 698, 699, 700, 701, 702, 703, 704, 705, 706, 707, 708, 709, 710, 712, 713, 714, 715, 716, 717, 718, 719, 720, 721, 722, 723, 724, 725, 726, 727, 728, 729, 730, 731, 732, 734, 735, 736,</p> |        |

| 地区名<br>区域番号 | 農用地区域筆  | 除外する土地 |
|-------------|---|--------|
| 南－４         | <p>伊太祈曾<br/>737-1, 737-2, 738-1, 738-2, 738-3, 738-4, 740, 740-1, 740-2, 741-1, 741-2, 743, 743-1, 744-1, 744-2, 744-3, 745, 745-1, 746, 748, 749, 749-1, 750, 750-2, 751, 752, 753, 754, 754-2, 755, 756, 757-1, 758, 759-1, 759-2, 759-3, 760, 760-1, 761, 762, 763, 764, 765-1, 765-2, 766, 767, 768-1, 768-2, 769-1, 769-2, 769-3, 770, 770-1</p> <p>奥須佐<br/>93, 94, 95, 96, 97, 98, 99, 114, 115, 116, 117, 118, 119, 120, 128-1, 130, 131, 132, 133, 134, 135, 136, 137, 138, 139, 140, 141, 142, 143, 144, 145, 146, 147, 148, 149, 150, 153, 154-1, 155, 156, 157, 158, 159, 160, 161, 162, 163, 165, 166, 167, 168, 169, 170, 171, 173, 174, 175, 176, 177, 178, 179, 180, 181, 182, 183, 184, 184-1, 185, 185-1, 186, 187, 188, 189, 190, 191, 192, 193, 194, 195, 196, 197, 198, 199-1, 201, 202, 204, 205, 206, 207, 210, 211, 212, 213, 214, 215, 218-1, 218-2, 219, 220, 221, 222, 223, 224, 225, 226, 227, 229, 230, 231, 232, 233, 234, 235, 237, 238, 239, 240, 241, 242, 244, 244-0-23, 245, 247, 248, 249, 250-1, 250-2, 251, 252, 253, 254, 255, 256, 257, 258, 259, 260, 261, 262, 263, 264, 265, 266, 267, 268, 269, 271, 272, 273, 274, 275, 276, 277, 278, 278-1, 279, 280, 281, 282-1, 282-2, 283, 284, 285, 286-1, 286-2, 287, 288, 289, 290, 291, 292, 293, 294, 295, 296, 297, 298, 299, 300, 301, 302, 303-1, 303-2, 305, 306, 307, 308, 310, 311, 312, 313, 314, 315, 316, 317, 318, 319, 320, 321, 322-1, 323-1, 324-1, 325, 326, 327, 328, 329, 330, 331-1, 332-1, 333-1, 334, 335, 336, 337, 338, 339, 340-1, 340-2, 341, 342, 344, 345-1, 345-2, 346, 347, 348, 349, 350, 351, 352, 353, 354, 355, 356, 357, 358, 359, 360, 361, 362, 363, 364-1, 365-1, 366, 367, 368, 369, 370, 371, 372, 373, 374, 375, 376, 377-1, 377-2, 378-1, 378-2, 379, 380, 381, 382, 383, 384, 385, 386, 387, 388-1, 388-2, 388-3, 389-1, 390, 391, 392, 393, 394, 395-1, 395-2, 396, 397, 398, 399, 400, 401, 402, 403, 405-1, 405-2, 406-1, 407, 408, 409, 410, 411, 412, 413, 414, 415, 416, 418-1, 419-1, 420-2, 420-3, 420-4, 421, 421-2, 421-3, 422-1, 422-2, 422-3, 423-1, 423-2, 424, 425, 426, 427, 428, 429, 430, 431, 432, 433, 434, 435, 436, 437, 437-1, 438-1, 438-2, 438-3, 438-4, 439, 440, 440-2, 440-3, 441-1, 441-2, 442, 443, 443-1, 444-1, 444-2, 445, 446, 447, 448, 449, 450, 450-1, 451, 452, 453, 454, 455, 456, 457, 458, 458-1, 459, 460, 461-1, 461-2, 461-3, 461-4, 461-5, 462, 462-1, 463, 464, 465, 466-1, 466-2, 467, 468, 468-1, 469, 470, 471, 472, 473, 474, 475, 476, 477, 478, 479, 480, 481, 482, 483, 484, 485, 486, 487, 488, 489, 490, 491, 492, 493, 494, 495, 496, 497, 498, 499, 500, 501, 502, 502-1, 503, 504, 505, 506</p> <p>口須佐<br/>117, 118, 119, 121, 121-1, 124-1, 126, 127, 131, 132, 316-1, 318, 319, 324, 325, 326, 327, 328, 329, 330, 331, 332, 333, 334, 335, 336, 337, 338, 339, 340, 341, 342-1, 342-2, 342-3, 343, 344, 345, 346, 347, 348, 349, 351-1, 351-2, 352, 353, 354, 355, 356, 357, 358, 359, 360, 361-1, 363, 364, 365, 366, 367,</p> |        |

| 地区名<br>区域番号 | 農用地区域筆   | 除外する土地 |
|-------------|--|--------|
| 南－４         | 口須佐<br>368, 430, 431, 432, 433, 434, 435, 436-1, 436-2, 436-3, 437, 438-1, 438-2,<br>438-3, 438-4, 438-5, 439, 440, 441, 442, 443, 444, 445, 446, 447, 448, 449,<br>450, 452, 452-1, 453, 454, 456, 462, 492-1   |        |
| 南－５         | 木枕<br>536-1, 537-1, 538, 539, 540, 541, 542, 543-1, 543-2, 544, 545, 546, 547, 548,<br>549, 550, 551, 552, 553, 554, 556, 557, 558, 559, 560, 561, 562, 563, 564, 566,<br>567, 568, 568-2, 569, 570, 571, 572, 573, 588, 589, 590-1, 590-2, 591, 592,<br>593, 594-1, 594-2, 595, 596, 597, 598, 599, 600, 601, 602, 603, 604, 605, 606,<br>607-1, 607-2, 608, 610, 611, 612, 613, 614, 615, 616, 617, 618, 619, 620, 622,<br>623, 624, 625, 626, 627, 628, 629, 630, 631, 633, 634, 635, 636, 637, 638, 639,<br>640, 641-1, 641-2, 642-1, 642-2, 643, 644, 644-1, 645, 646, 647, 648, 648-1,<br>649, 650, 651-1, 651-2, 652, 653-1, 653-2, 654, 655, 656, 657, 658, 659-1,<br>659-2, 660-1, 660-2, 661, 662, 662-1, 663, 664-1, 664-2, 664-3, 664-4,<br>664-5, 664-6, 665-1, 665-2, 665-3, 665-4, 665-5, 665-6, 665-7, 665-8,<br>665-9, 665-10, 665-11, 665-12, 665-13, 665-14, 665-15, 665-16, 665-17,<br>665-18, 665-19, 665-20, 665-21, 665-22, 665-23, 665-24, 665-25, 666, 667,<br>668, 669, 670, 671, 671-1, 671-2, 671-3, 671-4, 671-5, 671-6, 671-7, 671-8,<br>671-9, 671-10, 671-11, 671-12, 671-13, 671-14, 671-15, 671-16, 671-17,<br>671-18, 671-19, 671-20, 671-21, 671-22, 671-23, 671-24, 671-25, 672-1,<br>672-2, 672-3, 673, 673-1, 673-2, 673-3, 673-4, 674, 674-1, 675, 675-1,<br>676-1, 676-2, 676-3, 676-4, 676-5, 676-6, 676-7, 677, 678, 678-1, 678-2,<br>678-3, 679, 680, 681, 682, 682-1, 683-1, 684-1, 684-2, 684-3, 684-4, 684-5,<br>684-6, 684-7, 685, 685-1, 686, 686-1, 687, 687-1, 688, 690, 691, 692, 693,<br>694-1, 694-2, 694-3, 695, 696-1, 696-2, 696-3, 696-4, 696-5, 697-1, 697-2,<br>698, 698-1, 698-2, 698-3, 698-4, 698-5, 698-6, 698-7, 698-8, 698-9, 698-10,<br>698-11, 699, 699-1, 700, 701, 702, 703-1, 703-2, 704, 705, 706-1, 706-2, 707,<br>708, 709, 710, 711, 712, 713, 714, 715, 716, 717, 718, 719-1, 719-2, 720, 721,<br>722, 723, 724, 725, 726, 727, 728, 729, 730, 731, 732, 733, 734, 735, 736, 737,<br>738, 739-1, 739-2, 740, 741, 742, 743-1, 743-2, 743-3, 743-4, 744-1, 744-2,<br>745, 746-1, 746-2, 747-1, 747-2, 748, 749-1, 749-2, 749-3, 749-4, 750-1,<br>750-2, 751, 752-1, 752-2, 753-1, 753-2, 754, 754-1, 754-2, 755-1, 755-2,<br>755-3, 755-4, 756-1, 756-2, 757, 758, 759-1, 759-2, 760-1, 760-2, 761-1,<br>761-2, 762-1, 762-2, 762-3, 762-4, 763-1, 763-2, 764-1, 764-2, 765-1,<br>765-2, 766-1, 766-2, 767-1, 767-2, 768-1, 768-2, 769, 770, 771, 772, 773,<br>774, 775, 775-1, 776, 777-1, 777-2<br>永山<br>221, 222, 223, 224, 225, 226, 227, 228, 229, 230-1, 230-2, 231, 232, 233, 234,<br>235, 236, 237, 238, 239, 240, 241, 242, 243, 245, 246, 247, 248, 249, 250, 251,<br>252-1, 254-1, 255-1, 256, 263-1, 263-2, 266-1, 266-2, 267-1, 267-2, 268,<br>269, 270, 271-1, 271-3, 272-2, 273-2, 274-1, 275-1, 275-6, 275-7, 276, 277, |        |

| 地区名<br>区域番号 | 農用地区域筆   | 除外する土地 |
|-------------|--|--------|
| 南-5         | 永山<br>278, 280, 281, 282, 283, 284, 285, 285-1, 285-2, 285-3, 286, 287, 288-1,<br>289-1, 636, 636-1, 637, 638, 639, 640, 641, 641-2, 642-1, 642-3, 644, 645,<br>646-1, 646-2, 647-1, 648, 649, 650, 651-1, 652, 653-1, 654, 655-1, 656, 657,<br>658, 659, 660, 661, 662, 663, 664, 665, 666, 667, 668, 669, 670, 671-1, 671-2,<br>672-1, 672-2, 673, 674, 675-1, 676-1, 677-1, 678, 679, 680, 680-1, 681, 682,<br>682-1, 683, 684, 685-1, 686-1, 687, 689, 691, 693, 694, 695, 695-1, 696, 697,<br>698, 700, 701, 702-1, 702-2, 703, 704, 705, 706, 707, 708, 709, 710, 711-1,<br>713, 715, 716, 717, 718, 719, 719-2, 720, 721, 722-1, 722-2, 722-3, 722-4,<br>722-5, 723, 724, 725, 726, 727, 729, 730-1, 732, 732-1, 733-1, 733-2, 734,<br>738-1, 739-1, 740, 741-1, 741-2, 742-1, 743, 744, 745, 746, 747, 748, 749-1,<br>750-2, 750-3, 750-5, 751-1, 752, 753-1, 754, 755-1, 756-1, 757, 758, 759,<br>760, 761, 762, 763, 764, 765, 765-2, 766, 767, 768, 769, 770, 771, 771-2, 772,<br>773, 774, 775, 776-1, 777-1, 777-2, 777-3, 777-4, 778-1, 779-1, 780, 781-1,<br>782, 783-1, 784-1, 785, 786-1, 786-2, 788, 789, 790-1, 791, 792, 793, 794,<br>795, 796, 797, 798, 799, 800, 801, 802, 803, 804-1, 805-1, 806, 807-1, 807-2,<br>807-3, 808-2, 809, 810, 811, 812-1, 812-2, 812-3, 812-4, 813, 814, 814-2,<br>815, 816, 817, 819-2, 821, 822-1, 822-2, 823-1, 823-2, 824, 825, 826, 827,<br>828, 829, 830, 831-1, 831-2, 832, 833, 833-1, 834, 836, 836-1, 837, 838, 839,<br>840-1, 841, 842-1, 843-1, 843-2, 844, 845-1, 845-2, 846, 847, 848, 849,<br>850-1, 851, 852-1, 852-2, 852-3, 852-4, 854, 857-1, 859-1, 860-1, 861-1,<br>862, 863, 864-2, 866, 867, 868, 869, 870, 871-1, 872, 873, 874, 876, 877, 878,<br>879, 881, 882, 883, 884, 885, 886, 887, 888, 889, 890-1, 890-2, 891, 892, 893,<br>894, 895, 896, 897, 898, 899, 900, 901, 902, 903-1, 903-2, 904, 905, 906,<br>907-1, 909, 910-1, 912-1, 913, 914, 915-1, 915-2, 915-3, 916, 917, 918, 919,<br>920, 921, 922, 923, 924-1, 924-2, 925-1, 925-2, 925-3, 926-1, 926-2, 927-1,<br>927-2, 928-1, 928-2, 930, 931, 932, 933-1, 933-2, 934-1, 934-2, 934-3,<br>934-4, 935-1, 935-2, 936-1, 936-2, 936-3, 936-4, 936-5, 937, 938-1, 938-2,<br>938-3, 939, 940, 941, 942-1, 942-2, 944, 945, 946-1, 946-2, 947-1, 947-2,<br>948-1, 948-2, 948-3, 949-1, 949-2, 950, 951-1, 951-2, 952-1, 952-2, 953,<br>954-1, 955, 956, 972-1, 972-2, 973, 974, 975, 976, 977, 979, 980, 985, 987,<br>988-1, 988-2, 989-1, 989-2, 989-3, 994, 994-2, 995-1, 995-2, 995-3, 995-4,<br>995-5, 995-6, 995-7, 995-8, 996, 996-1, 996-2, 996-3, 996-4, 996-5, 996-6,<br>996-7, 996-9, 996-10, 996-11, 996-12, 996-13, 996-14, 996-15, 996-16,<br>996-17, 998, 999, 1000-1, 1000-2, 1000-3, 1001, 1002, 1003-1, 1003-2,<br>1003-3, 1003-4, 1003-5, 1003-6, 1003-7, 1004, 1004-1, 1005-1, 1005-2,<br>1005-3, 1006, 1007, 1008, 1009, 1010, 1011, 1012-1, 1012-2, 1013, 1013-1,<br>1014, 1015, 1016, 1016-1, 1017, 1018, 1018-1, 1019, 1020, 1021, 1022, 1023,<br>1024-1, 1024-2, 1024-3, 1024-4, 1024-5, 1024-6, 1024-7, 1024-8, 1024-9,<br>1024-10, 1024-11, 1024-12, 1024-13, 1024-14, 1024-15, 1024-16, 1024-17,<br>1024-18, 1024-19, 1024-20, 1024-21, 1024-22, 1024-23, 1024-24, 1024-25, |        |

| 地区名<br>区域番号 | 農用地区域筆   | 除外する土地 |
|-------------|--|--------|
| 南－５         | 永山<br>1024-29, 1025, 1025-1, 1025-2, 1026, 1026-1, 1027-1, 1027-2, 1027-3,<br>1027-4, 1027-5, 1027-6, 1027-7, 1027-8, 1027-9, 1027-10, 1027-11,<br>1027-12, 1027-13, 1027-14, 1027-15, 1027-16, 1027-17, 1027-18, 1027-19,<br>1027-20, 1027-21, 1027-22, 1027-23, 1027-24, 1027-25, 1027-26, 1027-27,<br>1027-28, 1028, 1030, 1031, 1032, 1033, 1034-1, 1034-2, 1034-3, 1035,<br>1035-1, 1036-2, 1036-3, 1036-4, 1036-5, 1037, 1038-1, 1038-2, 1038-3,<br>1039-1, 1039-2, 1040, 1040-1, 1041-1, 1041-2, 1041-3, 1041-4, 1042,<br>1050-1, 1050-2, 1051, 1052, 1053, 1054, 1055-1, 1055-2, 1055-3, 1055-4,<br>1055-5, 1055-6, 1055-7, 1055-8, 1055-9, 1055-10, 1055-11, 1055-12,<br>1055-13, 1055-14, 1055-15, 1056, 1057, 1058, 1059-1, 1059-2, 1060-1,<br>1060-2, 1060-3, 1060-4, 1060-5, 1060-6, 1060-7, 1060-8, 1060-9, 1060-10,<br>1060-11, 1060-12, 1060-13, 1060-14, 1060-15, 1060-16, 1060-17, 1060-18,<br>1061, 1062, 1063, 1064-1, 1064-2, 1065-1, 1065-2, 1066-1, 1067-1, 1068-1,<br>1068-2, 1068-3, 1069-1<br>矢田<br>82, 166, 166-1, 167, 168-1, 168-2, 168-3, 168-4, 168-5, 170-2, 170-3, 170-4,<br>175-3, 175-4, 175-6, 175-7, 175-8, 176, 178-1, 178-2, 178-3, 178-4, 182-2,<br>182-4, 185-1, 185-2, 186-1, 186-2, 187, 191, 192, 193, 203-2, 204-2  |        |
| 南－６         | 大河内<br>1, 4, 5-1, 6, 7-1, 7-2, 8-1, 9-1, 10-1, 11, 12, 13-1, 14, 15, 16, 17, 18, 19,<br>20, 21, 22, 22-1, 23, 24, 25, 26, 27, 28, 29, 30, 31, 34, 35, 36-1, 36-2, 36-3,<br>36-4, 36-5, 36-6, 36-7, 36-8, 37-1, 37-2, 38-1, 38-2, 38-3, 39-1, 39-2, 39-3,<br>39-4, 40-1, 40-2, 40-3, 40-4, 40-5, 40-6, 40-7, 40-8, 40-9, 40-10, 40-11,<br>40-12, 40-13, 40-14, 40-15, 40-16, 40-17, 40-18, 40-19, 40-20, 40-21,<br>40-22, 41, 42, 43, 44, 45, 46-1, 46-2, 46-3, 46-4, 47, 48-1, 48-2, 48-3, 49,<br>49-2, 50, 50-1, 51, 52, 53, 54, 55, 56, 57, 58, 59, 60, 61, 62, 63, 64, 65-1, 65-2,<br>65-3, 65-4, 66, 67, 68, 68-2, 69, 70, 71, 72, 73, 74, 75, 76, 77, 78, 79, 80, 81,<br>82, 83, 84, 85, 86, 87, 88, 89, 90, 91, 91-2, 92, 93, 94, 95, 96, 96-1, 101-1,<br>101-2, 103, 104-1, 104-2, 107, 108-1, 108-2, 109, 110, 111, 112, 113, 115,<br>118, 289, 290, 291, 294, 295, 296, 297, 298, 299, 316, 317, 318, 326, 327, 328,<br>329, 348, 349, 350, 351, 352, 353, 353-2, 354, 355, 356, 357, 358, 358-2,<br>359-1, 360, 361, 362, 363, 364, 365, 366, 367, 368, 369, 369-1, 370, 371, 372,<br>374, 375, 376, 377, 378, 379, 380, 381, 382, 383, 384, 385, 386, 387, 388, 389,<br>390, 391, 392, 393, 394, 394-4, 395, 396, 396-1, 397, 398, 399, 400, 401, 402,<br>403, 406, 407, 408, 409, 410, 411, 412, 416, 420-1, 420-2, 421, 422, 428, 429,<br>432, 433, 433-1, 434, 436, 437, 438, 439, 440, 441, 442, 444, 445, 446, 448-1,<br>448-2, 449, 450, 451-1, 451-2, 451-3, 453-1, 453-2, 455, 456, 458, 459, 460,<br>461, 462, 463-1, 463-2, 464, 465, 466, 467, 468, 469, 470, 471, 472, 473, 474,<br>475, 477, 478, 479, 481, 482, 483, 485, 487, 487-1, 493, 498-1, 498-3, 561,<br>562, 563, 564, 565, 566, 569, 570, 571, 572, 573, 574, 575, 576, 577, 577-2, |        |

| 地区名<br>区域番号 | 農用地区域筆   | 除外する土地 |
|-------------|--|--------|
| 南－6         | 大河内<br>578, 579, 582, 583, 584, 585, 586, 587, 588, 589, 590, 591, 592, 593, 595, 596,<br>597, 598, 604-1, 638, 639, 642, 643, 644, 645, 646, 647, 648, 650, 651, 654,<br>654-2, 655, 656, 657, 658, 659-1, 659-2, 660, 661, 661-2, 662, 663-1, 663-2,<br>663-3, 665, 666, 667, 668-1, 668-2, 668-3, 669, 670, 671, 671-2, 672-1,<br>672-2, 673, 674, 675, 676, 677, 678, 679, 680, 681, 681-2, 682-1, 682-2,<br>683-1, 684-1, 685-1, 685-2, 686-1, 690, 691, 693-1, 694-1, 694-3, 695, 696,<br>697-3, 698, 699, 700, 701, 702-2, 704-1, 705-1, 706-1, 707, 708, 709, 710,<br>711, 712, 712-1, 713, 714-1, 714-2, 715, 716, 717, 718, 719, 720, 735, 736-1,<br>737, 737-2, 742, 743-2, 745-1, 748, 749, 750-1, 750-2, 751, 752, 753, 754,<br>755, 756, 757, 758, 759, 760, 761, 762, 762-1, 763, 764, 766, 767, 768, 769,<br>770, 771, 772, 773, 786, 787, 788, 790, 790-2, 791, 792, 793, 794, 794-1,<br>794-2, 794-4, 794-5, 794-6, 794-7, 794-8, 795, 796, 797, 798, 799, 800, 801,<br>802, 804, 805, 806, 807, 808, 809, 810, 811, 812, 813, 814, 816, 817, 818, 819,<br>820, 821-1, 821-2, 823, 824, 825, 826, 827, 828, 829, 830, 831, 832, 833, 834,<br>835, 836, 837, 838, 839, 840, 841, 842, 843, 843-2, 844, 845, 846, 847, 848,<br>849, 850, 851, 852, 853, 854-1, 854-2, 855-2, 856, 856-1, 858, 859-1, 861,<br>864, 865, 869-1, 869-3, 870-1, 870-3, 871-1, 871-3, 872-1, 872-3, 873-1,<br>874-1, 874-3, 875-1, 875-3, 876-1, 876-2, 877, 878, 879-1, 880-2, 881, 882,<br>883, 884, 885-1, 885-2, 886-1, 886-2, 887-1, 887-2, 888, 889, 890, 891-1,<br>891-2, 892-1, 892-3, 893, 894, 895-1, 895-3, 897, 898-1, 898-2, 899-1,<br>899-2, 900, 901-1, 901-2, 901-3, 903, 904, 905, 906, 907, 908-1, 908-2,<br>909-1, 909-2, 909-3, 909-4, 910, 911, 912, 913, 914, 914-2, 915, 916, 917,<br>918, 919, 920-1, 920-2, 921, 923, 923-2, 925, 926, 927-1, 927-4, 928-1, 929,<br>930, 931, 932, 933, 934, 935, 936, 937, 938, 939, 940, 941, 942, 943, 944,<br>945-1, 945-2, 946-1, 947-1, 948-1, 949, 950, 951, 952, 953, 954, 955, 956,<br>957-1, 958-1, 959-1, 960-1, 961, 962, 963, 964, 965-1, 965-2, 967, 968, 969,<br>970-1, 970-2, 971, 972-1, 972-2, 973, 974, 975, 976, 977, 978-1, 978-2,<br>978-3, 978-4, 979, 980, 982, 983, 984, 985-1, 986, 987, 988, 989, 990, 991,<br>992, 993, 994, 995, 996, 997, 998, 999, 1000-1, 1001-1, 1001-2, 1002-1,<br>1003-1, 1003-2, 1004, 1005, 1006, 1007, 1008, 1009, 1010, 1011, 1013, 1014,<br>1015, 1016, 1017, 1018, 1019, 1020, 1021, 1022, 1023, 1024, 1025, 1026, 1027,<br>1028, 1029, 1030, 1031, 1032, 1033, 1034, 1035, 1035-2, 1036, 1037, 1038,<br>1038-2, 1039, 1041, 1041-1, 1042, 1043, 1044, 1045, 1046, 1047, 1047-2,<br>1048, 1049, 1050, 1051, 1052, 1053, 1054, 1055, 1056, 1057, 1058, 1059, 1060,<br>1061, 1062, 1063, 1064, 1065, 1066, 1066-2, 1067, 1068, 1069, 1070, 1071,<br>1072, 1073, 1074, 1075, 1076, 1076-2, 1077-1, 1077-2, 1077-3, 1078-1,<br>1080-1, 1081-1, 1081-2, 1081-3, 1082-1, 1084-1, 1084-2, 1085, 1086, 1087,<br>1088, 1088-2, 1089-1, 1090-1, 1090-2, 1090-4, 1091-1, 1091-2, 1092, 1093,<br>1094, 1095-1, 1096, 1097, 1098, 1099, 1100, 1102, 1103, 1104, 1105, 1105-2,<br>1106, 1107, 1108, 1109, 1110, 1111, 1112, 1113, 1114, 1114-2, 1115, 1116, |        |



| 地区名<br>区域番号 | 農用地区域筆   | 除外する土地 |
|-------------|--|--------|
| 南－6         | <p>大河内</p> <p>1117, 1183-1, 1183-2, 1183-3, 1184-1, 1184-2, 1184-3, 1185, 1186-1, 1186-2, 1186-3, 1187, 1187-1, 1188, 1189, 1190, 1191, 1191-1, 1191-2, 1192, 1192-1, 1193, 1194, 1195-1, 1195-2, 1196-1, 1196-2, 1197-1, 1197-2, 1198, 1199-1, 1199-2, 1199-3, 1200, 1201-1, 1201-2, 1201-3, 1202-1, 1202-2, 1203, 1204, 1205, 1205-2, 1206, 1207, 1207-1, 1208-1, 1208-2, 1208-3, 1209-1, 1209-2, 1209-3, 1209-4, 1210, 1210-1, 1210-2, 1210-3, 1211-1, 1211-2, 1212, 1213-1, 1213-2, 1213-3, 1213-4, 1214-1, 1214-2, 1214-3, 1215-1, 1215-2, 1215-3, 1215-4, 1216, 1217, 1218-1, 1218-2, 1218-3, 1219, 1220-1, 1220-2, 1220-3, 1221-1, 1221-2, 1222-1, 1223-1, 1223-2, 1223-3, 1224-1, 1224-2, 1224-3, 1224-4, 1225-1, 1226-1, 1226-2, 1227-1, 1227-2, 1227-3, 1227-4, 1228, 1229-1, 1229-2, 1229-3, 1229-4, 1230-1, 1230-2, 1231-1, 1231-2, 1232, 1233, 1234, 1235, 1236-1, 1236-2, 1237-1, 1237-2, 1238, 1239, 1240-1, 1240-2, 1241, 1242, 1243, 1244, 1245, 1286, 1287, 1288, 1289, 1290-1, 1290-2, 1290-3, 1291, 1292, 1292-1, 1292-2, 1293, 1293-1, 1294, 1295, 1296-1, 1296-2, 1297-1, 1297-2, 1297-3, 1298-1, 1298-2, 1299-1, 1299-2, 1300-1, 1300-2, 1300-3, 1301-1, 1301-2, 1301-3, 1301-4, 1302, 1303-1, 1303-2, 1304-1, 1304-2, 1304-3, 1305-1, 1305-2, 1306-1, 1306-2, 1307, 1308-1, 1308-2, 1309, 1310, 1310-1, 1311-1, 1311-2, 1311-3, 1312-1, 1312-2, 1312-3, 1313, 1314-1, 1314-2, 1314-3, 1315, 1316, 1317-1, 1317-2, 1318-1, 1318-2, 1319-1, 1319-2, 1319-3, 1319-4, 1320-1, 1320-2, 1320-3, 1321-1, 1321-2, 1322, 1323-1, 1323-2, 1323-3, 1323-4, 1323-5, 1324, 1325, 1326, 1327, 1328, 1329-1, 1329-2, 1329-3, 1330-1, 1330-2, 1331, 1332, 1332-1, 1333, 1334-1, 1334-2, 1334-3, 1334-4, 1334-5, 1334-6, 1335, 1336, 1336-1, 1337, 1338-1, 1338-2, 1339, 1340, 1341-1, 1341-2, 1341-3, 1341-4, 1342, 1343</p> <p>黒岩</p> <p>56, 57, 59, 59-2, 60, 61, 61-1, 62, 62-1, 63, 64, 65, 66, 67, 69, 69-2, 909, 910, 911, 911-1, 912, 913-1, 913-2, 914, 915, 916, 916-1, 916-2, 917-1, 917-2, 918, 918-1, 918-2, 919, 920, 921, 921-2, 922, 923, 923-1, 923-2, 923-4, 923-5, 923-6, 924-1, 926-1, 926-2</p> <p>南畑</p> <p>116, 117, 118, 151, 152, 153, 153-1, 154, 155, 156, 157, 158, 159, 160, 161, 162, 163, 164, 165, 166, 167, 168, 168-2, 169, 170, 171, 172, 173, 174, 175, 176, 177, 178, 179, 180-1, 182, 183, 184, 185, 186, 187, 188, 189, 190, 191, 192, 193, 194, 195, 196, 197, 198, 199, 200, 201, 202, 203, 204, 205, 206, 207, 208, 209, 210, 211, 212, 213, 214-1, 215, 216, 217, 218, 219, 220, 221, 224, 225, 226, 1056, 1057, 1058-1, 1058-2, 1059, 1060, 1061, 1062, 1063-1, 1063-2, 1064, 1065, 1066-1, 1066-2, 1067-1, 1068-1, 1068-2, 1069, 1070-1, 1070-2, 1071, 1072, 1073-1, 1074-1, 1074-2, 1075, 1075-1, 1076, 1077, 1078-1, 1078-2, 1078-3, 1078-4, 1078-5, 1079, 1080, 1081, 1082, 1083, 1084,</p> |        |

| 地区名<br>区域番号 | 農用地区域筆   | 除外する土地                                     |
|-------------|--|--|
| 南－ 6        | 南畑<br>1085, 1086-1, 1087, 1088-1, 1088-2, 1089, 1090, 1091, 1092, 1093, 1094,<br>1095, 1096, 1097, 1098-1, 1098-2, 1099-1, 1099-2, 1100, 1101, 1102-1,<br>1102-2, 1104, 1105, 1106-1, 1106-2, 1107, 1108, 1109, 1110, 1111, 1112,<br>1113-1, 1113-2, 1114, 1115, 1116, 1117, 1117-1, 1118, 1119, 1120, 1120-1,<br>1121, 1122, 1123, 1123-2, 1124, 1125, 1126, 1126-1, 1127-1, 1127-2, 1128-1,<br>1128-2, 1128-3, 1128-4, 1129-1, 1129-2, 1129-3, 1130-1, 1130-2  |  |
| 中－ 1        | 坂田<br>184-1, 185-1, 185-2, 186-1, 187-1, 188-1, 188-2, 190-1, 191-1, 192, 193,<br>194, 195, 196, 197, 198, 199, 200-1, 201-1, 205-1, 209-2, 631-2, 632-1, 633,<br>634, 635-1, 635-2, 636, 637, 638-1, 656-1, 657-1, 657-5, 663-1, 663-2, 664-1<br>, 666-1, 667-1, 668-1, 668-11, 668-12, 669-3, 669-4, 669-10, 671-1, 672,<br>672-1, 673-1, 673-2, 674, 675, 676-1, 676-2, 677, 678-1, 678-2, 678-3,<br>679-1, 679-2, 680-1, 680-2, 680-3, 680-4, 681, 683-1, 683-2, 684, 685,<br>686-1, 687-1, 688, 689-1, 689-2, 690-1, 691-1, 691-2, 692-1, 692-2, 693-1,<br>693-2, 693-3, 693-4, 695-1, 695-2, 696-1, 696-2, 696-3, 696-4, 696-5,<br>697-1, 697-2, 697-3, 697-4, 698-1, 698-2, 699-1, 699-2, 700, 701-1, 701-2,<br>702-1, 702-2, 702-4, 703-1, 703-2, 704-1, 705-1, 706-1, 706-2, 707-1,<br>707-2, 708-1, 708-2, 709-1, 710-1, 710-2, 711-1, 711-2, 711-5, 711-6,<br>712-5, 713-1, 715-1, 716-1, 717-1<br>田尻<br>285-1, 286, 286-2, 287-1, 288-1, 289-1, 289-2, 289-3, 289-4, 289-6, 290,<br>291-1, 291-2, 292, 292-2, 293-7, 294-2, 295-2, 297-1, 297-2, 298-1, 298-2,<br>301-1, 302-2, 303-3, 303-4, 304-1, 305-1, 306-1, 306-2, 307-1, 307-3,<br>308-1, 308-2, 309-1, 309-3, 310, 313, 314-1, 315-1, 316-1, 318-1, 319, 320,<br>321, 323, 324, 439-1, 440, 441-1, 441-9, 442-1, 442-2, 443, 444-1, 444-2,<br>445-1, 445-2, 446-1, 446-2, 447-1, 447-2, 448, 449-1, 449-2, 450, 450-1,<br>451, 452-1, 452-2, 453, 454, 455, 456, 458-1, 458-2, 459, 460, 461, 462-1,<br>462-2, 468-1, 468-2, 469-1, 470-1, 470-2, 470-4, 470-6, 471-1, 471-2,<br>471-3, 472-1, 472-3, 473-1, 473-3, 474-1, 474-2, 474-3, 474-4, 474-7,<br>475-1, 475-2, 478-1, 479-1, 481-1, 482-1, 483-1, 484-1, 485-1, 485-3,<br>486-1, 487-1, 487-2, 487-3, 488-1, 488-2, 489-1, 490-1, 491-1, 549, 550,<br>551-1, 551-2, 551-3, 551-4, 551-5, 552-1, 552-2, 552-3, 553, 554, 555-1,<br>555-2, 556, 557, 558, 559, 562, 563-1, 563-2, 563-3, 564-1, 564-2, 565-1,<br>566-1, 567-1, 567-3, 567-4, 567-5, 568-1, 568-3, 568-4, 569-5, 569-6,<br>569-8, 569-9, 572-1, 580-1, 580-2, 581, 582, 583, 590, 591-1, 592, 593-1,<br>593-3, 593-4, 594, 596-3, 596-4, 597-1, 597-3, 597-4, 600, 601-3, 602-1,<br>602-2, 602-3, 603, 604, 604-1, 604-2, 605-1, 606, 607-1, 607-2, 608, 609-1,<br>609-2, 609-3, 609-4, 610-1, 610-2, 611-1, 611-3, 612-1, 612-2, 613-1,<br>614-1, 615-1, 615-3, 616-1, 616-3, 649, 651, 652, 656-3, 657-1, 658-1,<br>659-1, 660-1, 661-1, 662, 663, 664-1, 664-2, 665-1, 665-2, 665-3, 666, 667, | 289-3<br>(一部除外180㎡)<br>291-1<br>(一部除外150㎡) |

| 地区名<br>区域番号 | 農用地区域筆   | 除外する土地 |
|-------------|--|--------|
| 中－ 1        | <p>田尻<br/>668, 669, 670, 671, 672, 673, 674, 675, 675-1, 676, 677, 678, 679, 680, 680-1, 681, 682, 682-1, 683-1, 684-1, 685-1, 686-1, 687, 688, 689-1, 689-3, 690-1, 690-3, 691-1, 691-3, 692-1, 694-1, 694-2, 718-1, 718-2, 718-4, 719, 725, 726, 729-1, 730-1, 730-2, 731-1, 731-2, 732-1, 732-2, 733-1, 733-2, 735-1, 735-2, 736, 737, 738-1, 738-2, 739-1, 739-2, 740, 752, 753-1, 753-2, 753-3, 754, 755-1, 755-2, 755-3, 756, 757-1, 757-2, 768</p> <p>和田<br/>279-1, 280-1, 281, 282-1, 283-1, 283-2, 285, 286, 288, 289, 290, 291, 292, 293, 294, 295, 296, 340-1, 341-1, 363-1, 365-1, 366-1, 367-1, 368-1, 369-1, 370-1, 372-1, 373-1, 374, 375</p> <p>吉原<br/>185-1, 189-1, 190-2, 191-1, 192-1, 193-1, 194-1, 195-1, 196-1, 197-1, 197-3, 198-1, 199-1, 200-1, 201-1, 203-1, 204-1, 205-1, 206-2</p>   |        |
| 中－ 2        | <p>紀三井寺<br/>562-1, 562-3, 563, 564-1, 564-2, 564-4, 565, 566-1, 566-2, 567, 568-3, 570, 571, 572-1, 572-2, 573, 574, 575, 576, 577, 578, 579, 580, 581, 582, 583, 584, 585, 586, 587, 588-1, 589-1, 590-1, 591, 593-1, 598-4, 598-5, 598-6, 598-7, 598-10, 598-11, 598-12, 601-1, 615-1, 615-3, 615-4, 615-5</p> <p>布引<br/>5, 6, 7-1, 7-2, 8-1, 8-2, 9, 10, 11, 12, 13-2, 13-4, 13-6, 16-3, 17-4, 17-5, 23, 24, 25-1, 30, 31, 32, 33-2, 35-1, 36-1, 38-1, 38-2, 39, 40, 41, 42-1, 42-2, 43-1, 43-2, 44, 45, 46, 47, 48, 49, 50, 51, 52, 53-1, 54-1, 55-1, 56-1, 58, 59, 60, 61, 62, 63-1, 63-2, 63-3, 64, 65-1, 65-3, 66-1, 66-2, 66-5, 66-7, 67, 68, 69-1, 69-2, 69-6, 70-1, 70-3, 71-3, 71-4, 72, 73-1, 73-2, 73-3, 74, 75-1, 75-2, 75-3, 75-4, 76-1, 76-3, 76-4, 77-2, 77-3, 77-4, 77-5, 77-6, 77-10, 81, 82, 83, 84, 85, 86, 87, 88, 89, 90-1, 90-2, 91, 93, 94, 95, 96-1, 96-3, 97, 98, 99, 100, 101, 102, 103, 104, 105, 106, 107, 108, 109, 110, 111, 112, 113, 114, 115-1, 116, 117-1, 117-3, 118-1, 119, 120, 121, 122, 125, 126, 127, 128, 129, 130, 131, 132-1, 132-2, 133, 134, 135, 136, 137, 138, 139, 140, 141, 142, 143, 144, 145, 146, 147, 148, 149, 150, 151, 154, 155, 156-1, 156-4, 156-6, 157-1, 157-2, 157-5, 158-1, 159-1, 159-2, 159-4, 160, 161, 162, 163-1, 163-2, 163-3, 163-4, 165, 166, 167, 168, 169, 170, 171-1, 172-1, 173-1, 173-4, 174-1, 175-1, 176-1, 177, 178, 179-1, 180-1, 181, 182-1, 183-1, 184, 185-1, 186-1, 187, 188-1, 189-1, 190-1, 190-2, 191-1, 192-1, 193-1, 193-3, 194-1, 194-3, 195-1, 196-1, 197-1, 198-1, 198-3, 199-1, 200-1, 201-1, 202-1, 202-3, 203-1, 204-1, 205-1, 206-3, 207-1, 208-1, 209-1, 209-3, 210-1, 210-3, 211, 212-1, 213-1, 214-1, 214-3, 215-1, 215-3, 216-1, 217-1, 218-1, 218-3, 219-1, 219-3, 220-1, 226-2, 229, 231-1, 236, 237, 238, 240-1, 240-2, 240-5, 242-1, 242-2, 243, 244, 245-1, 247-1, 249-1, 251, 252, 253, 254-1, 254-5, 254-6, 254-7, 255-1, 255-4, 255-5, 255-6, 256, 257-1, 257-2, 260-1,</p> |        |

| 地区名<br>区域番号 | 農用地区域筆   | 除外する土地 |
|-------------|--|--------|
| 中-2         | 布引<br>260-3, 261-1, 263-1, 263-2, 264, 265, 266, 267, 268, 269, 272-1, 273-1,<br>275-1, 275-2, 275-3, 276, 277, 278, 279, 280-1, 283-1, 284-1, 286, 287, 288,<br>289-1, 289-2, 291-1, 291-2, 292, 297-2, 300-1, 301, 302, 303, 304-1, 304-2,<br>304-4, 306-2, 306-3, 307, 308-1, 310-1, 312-1, 314-1, 315, 316, 318-1,<br>318-4, 318-5, 318-6, 319, 320-1, 320-2, 320-3, 322-1, 322-2, 324-1, 326-1,<br>327-1, 327-3, 328, 329, 329-1, 330, 331-1, 331-2, 332-1, 337, 338, 339,<br>340-1, 340-2, 340-3, 341-1, 341-2, 342-1, 342-2, 343-2, 345-1, 346-1,<br>346-2, 348-1, 348-2, 349-1, 349-3, 349-4, 350-1, 350-2, 350-3, 350-4,<br>350-6, 351-1, 351-2, 351-3, 351-4, 351-6, 353-1, 354, <span style="border: 1px solid black;">355-1</span> , 357-1, 358-5,<br>359-1, 359-3, 360-2, 360-3, 360-4, 361-1, 361-2, 361-4, 362-3, 362-4,<br>362-5, 362-7, 362-9, 362-10, 362-11, 362-12, 362-13, 362-15, 362-17,<br>362-18, 362-19, 362-20, 362-21, 362-22, 362-23, 363, 366-1, 367-1, 370,<br>371, 375-1, 375-2, 376, 376-2, 376-3, 379-1, 380-1, 382-3, 383-1, 383-2,<br>384, 385, 388, 389-1, 389-2, 390, 391-1, 391-2, 393, 394-1, 395-1, 396-1,<br>397, 398, 399-1, 399-2, 402-2, 403, 406-1, 407-1, 410-1, 411-1, 412-1,<br>412-2, 416-1, 416-2, 416-4, 417-1, 417-2, 417-3, 418-1, 418-2, 421-1,<br>422-1, 422-2, 422-3, 424, 425, 426-1, 426-2, 427, 428-1, 428-4, 428-5,<br>428-7, 429-1, 429-7, 430, 431, 432, 434-1, 435-1, 437-1, 437-3, 438-1,<br>438-2, 438-3, <span style="border: 1px solid black;">440-1</span> , 440-5, 440-6, 440-10, <span style="border: 1px solid black;">441-1</span> , 442, 443, 444-1, 444-3,<br>447-1, 448-1, 448-2, 451-1, 451-2, 451-3, 453-1, 453-2, 456-1, 456-3,<br>458-2, 460-1, 464-3, 464-5, 464-6, 466-1, 467-1, 469-9, 469-17, 469-25,<br>470-1, 470-2, 470-5, 470-8, 471, 475, 476-1, 476-3, 477-1, 481, 482-1, <span style="border: 1px solid black;">487</span> ,<br>488-1, 488-2, 488-3, 490-1, 490-3, 491-1, <span style="border: 1px solid black;">494</span> , <span style="border: 1px solid black;">503</span> , 504-1, 504-2, 507-1,<br><span style="border: 1px solid black;">508-1</span> , 509-5, 509-6, 509-7, 509-8, 511-1, 514-1, 514-4, 515-1, 516, 517-1,<br>517-2, 518-1, 521-1, 523, 525-1, 528-1, 528-2, 529-1, 532-1, 533, 534-1,<br>534-5, 536-1, 537-1, 539-1, 540-1, 540-2, 541-1, <span style="border: 1px solid black;">546</span> , 548-1, 549-1, 551,<br>552-1, 552-2, 552-3, 553-1, 553-3, <span style="border: 1px solid black;">556-1</span> , 557-1, 557-2, 557-5, 559-1,<br>560-1, 562, 563-1, 563-2, <span style="border: 1px solid black;">564-1</span> , 567-1, 567-3, <span style="border: 1px solid black;">568-1</span> , 571-1, 572-1, 574-1,<br>574-4, 574-5, 575-1, 578-1, 579-1, 579-2, 579-4, 580-1, 581-1, 582-1,<br>582-4, 584-1, 584-3, 584-6, 584-8, 585-1, 585-3, <span style="border: 1px solid black;">588-1</span> , <span style="border: 1px solid black;">589-1</span> , 589-4,<br>589-5, 591-2, 591-3, 593-1, 593-2, <span style="border: 1px solid black;">595-1</span> , 596-1, 599-1, 600-1, 600-2,<br>603-1, 603-2, 604-3, <span style="border: 1px solid black;">605-1</span> , 605-2, 606-1, <span style="border: 1px solid black;">609-1</span> , 609-3, 610-1, 610-2,<br>611-1, 611-2, 612-1, 613-1, 613-2, 614-4, <span style="border: 1px solid black;">615</span> , <span style="border: 1px solid black;">616-1</span> , 616-2, 617-1, 617-3,<br>620-1, 621, <span style="border: 1px solid black;">622-1</span> , 624-1, 624-2, 624-4, 624-5, 625-1, <span style="border: 1px solid black;">627-1</span> , 628-1, 628-4,<br>631-1, 631-3, 632-1, 632-2, 632-5, 634-1, 635-1, 635-2, <span style="border: 1px solid black;">637-1</span> , 637-4,<br>638-1, 641-1, 643-3, 643-4, 645-2, 645-3, 646-1, 648-1, 648-7, <span style="border: 1px solid black;">653-1</span> ,<br><span style="border: 1px solid black;">654-1</span> , 654-6, 654-7, 656-1, 656-2, 657-1, 657-2, <span style="border: 1px solid black;">659-1</span> , <span style="border: 1px solid black;">660-1</span> , <span style="border: 1px solid black;">663-1</span> ,<br><span style="border: 1px solid black;">664-1</span> , 664-5, 666-2, 666-3, 667-3, <span style="border: 1px solid black;">669-1</span> , 670, 671-1, 675-1, 680-1, 680-2,<br><span style="border: 1px solid black;">682-2</span> , 682-7, 682-8, 683-1, 687-1, 688, 689-1, 692-1, 693-1, 693-2, 695-1,<br>695-2, <span style="border: 1px solid black;">696-1</span> , 699-1, <span style="border: 1px solid black;">700-1</span> , 700-2, 702-1, 702-2, 703, 704-1, 707-1, 707-2, |        |

| 地区名<br>区域番号 | 農用地区域筆   | 除外する土地 |
|-------------|--|--------|
| 中－２         | 布引<br>708-1, 711-3, 711-4, 713-2, 715-1, 716-4, 727-1, 728, 730, 731-1, 731-3,<br>732-1, 734-1, 735-1, 737-1, 737-2, 739-1, 777-1, 778-1, 779, 780, 781-1,<br>782-3, 782-8, 786, 787, <span style="border: 1px solid black;">789-2</span> , 790-2, 795-1, 800-1, 801-1, 802-1, <span style="border: 1px solid black;">803</span> ,<br>805-1, 806-1, 806-2, 806-3, 806-4, 806-5, 807, 808-1, 809, 814, 817-2, 818,<br>820-3, 822, 824-1, 824-3, 825-1, 825-3, 825-5, 828-1, 828-5, 828-7, 829-5 |        |

注) 123 : 一部が除外されている可能性のある筆である

## (2) 用途区分

下表の地区名に係る農用地区域内の農業上の用途は、「用途区分」欄に掲げるとおりとする。

| 地区・区域番号 | 用 途 区 分 |
|---------|---------|
| 西－１     | 農地：全域   |
| 北－１     | 農地：全域   |
| 北－２     | 農地：全域   |
| 北－３     | 農地：全域   |
| 北－４     | 農地：全域   |
| 東－１     | 農地：全域   |
| 東－２     | 農地：全域   |
| 東－３     | 農地：全域   |
| 南－１     | 農地：全域   |
| 南－２     | 農地：全域   |
| 南－３     | 農地：全域   |
| 南－４     | 農地：全域   |
| 南－５     | 農地：全域   |
| 南－６     | 農地：全域   |
| 中－１     | 農地：全域   |
| 中－２     | 農地：全域   |

土地利用計画図(附図1号)

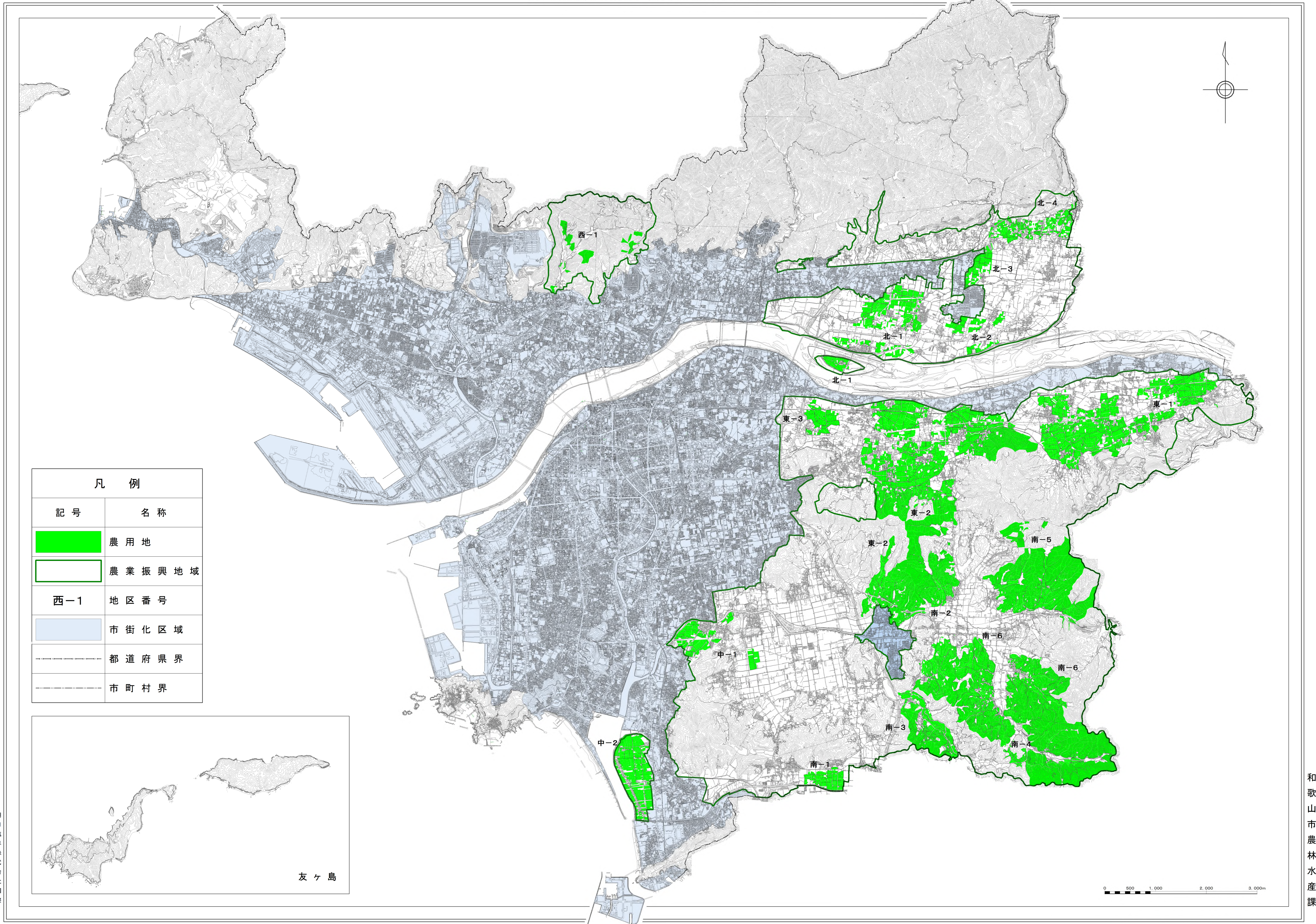

| 凡 例  |        |
|--|--------|
| 記号   | 名称     |
| <span style="display:inline-block; width:15px; height:10px; background-color: #00FF00; border: 1px solid black;"></span> | 農用地    |
| <span style="display:inline-block; width:15px; height:10px; border: 1px solid black;"></span>                            | 農業振興地域 |
| 西-1  | 地区番号   |
| <span style="display:inline-block; width:15px; height:10px; background-color: #ADD8E6; border: 1px solid black;"></span> | 市街化区域  |
| <span style="display:inline-block; width:15px; height:10px; border-top: 1px dashed black;"></span>                       | 都道府県界  |
| <span style="display:inline-block; width:15px; height:10px; border-top: 1px dotted black;"></span>                       | 市町村界   |

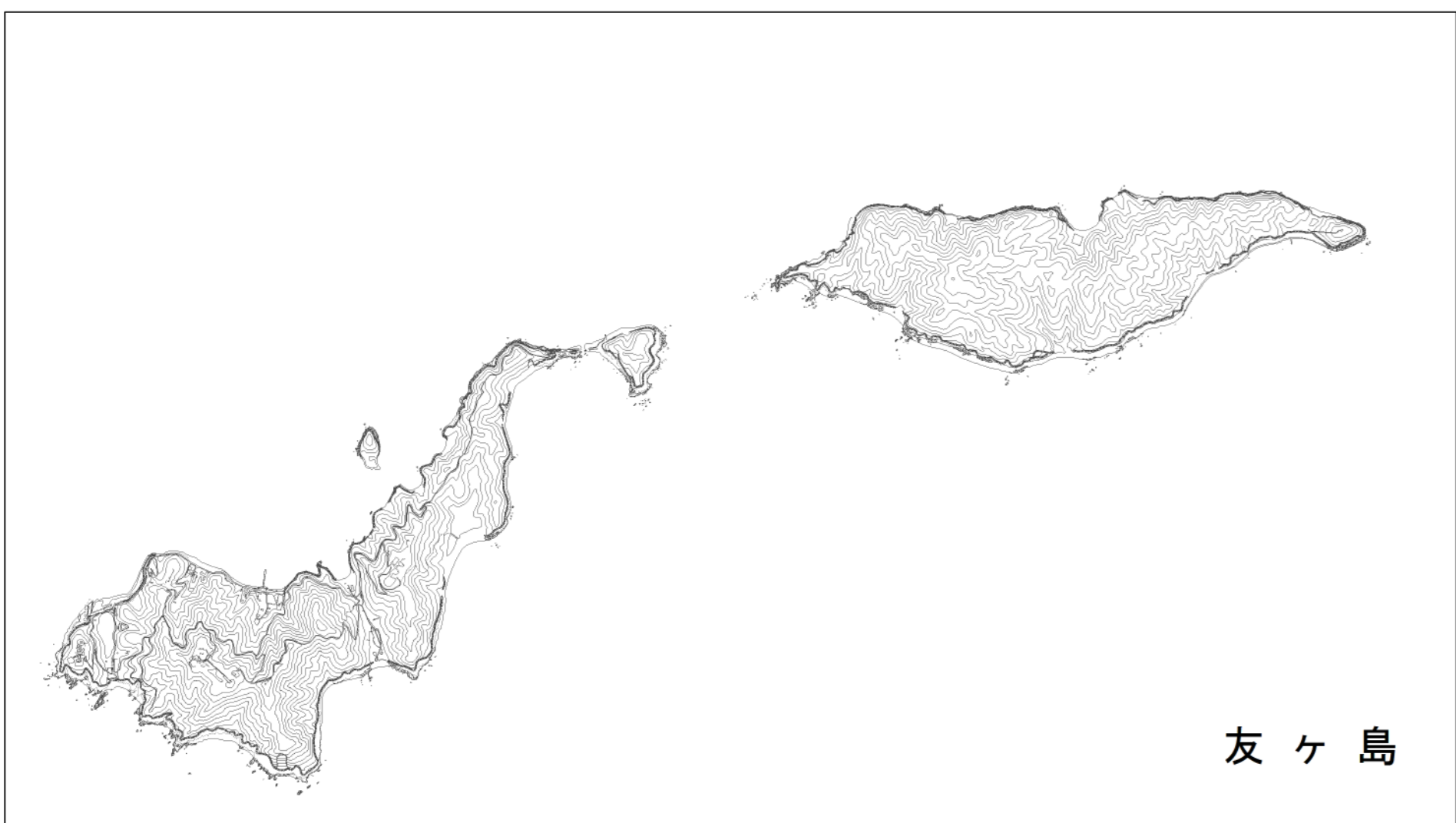

農業生産基盤整備開発計画図(附図2号)

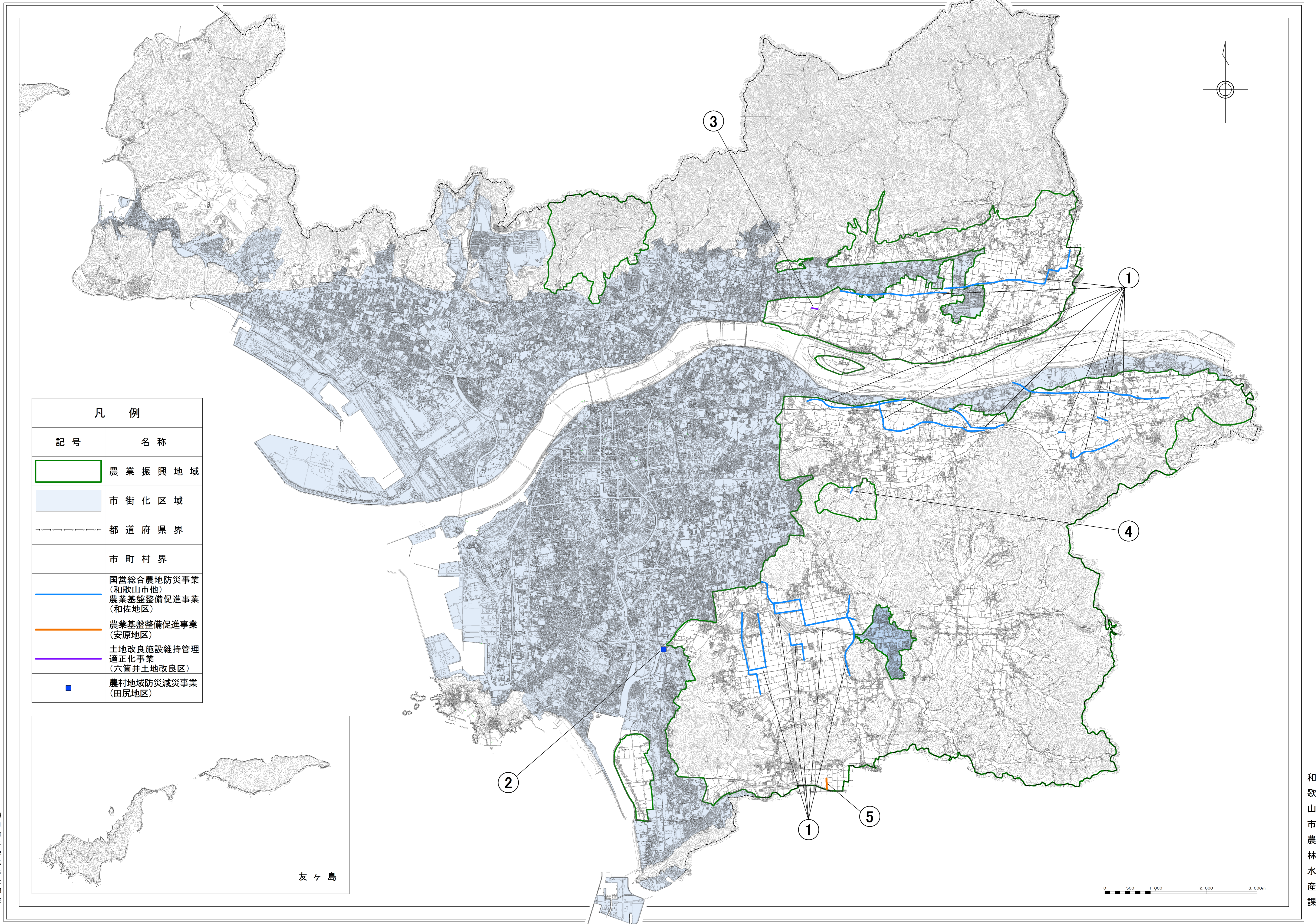

| 凡 例 |   |
|-----|---|
| 記号  | 名称  |
|     | 農業振興地域  |
|     | 市街化区域   |
|     | 都道府県界   |
|     | 市町村界  |
|     | 国営総合農地防災事業<br>(和歌山市他)<br>農業基盤整備促進事業<br>(和佐地区) |
|     | 農業基盤整備促進事業<br>(安原地区)                          |
|     | 土地改良施設維持管理<br>適正化事業<br>(六箇井土地改良区)             |
|     | 農村地域防災減災事業<br>(田尻地区)                          |

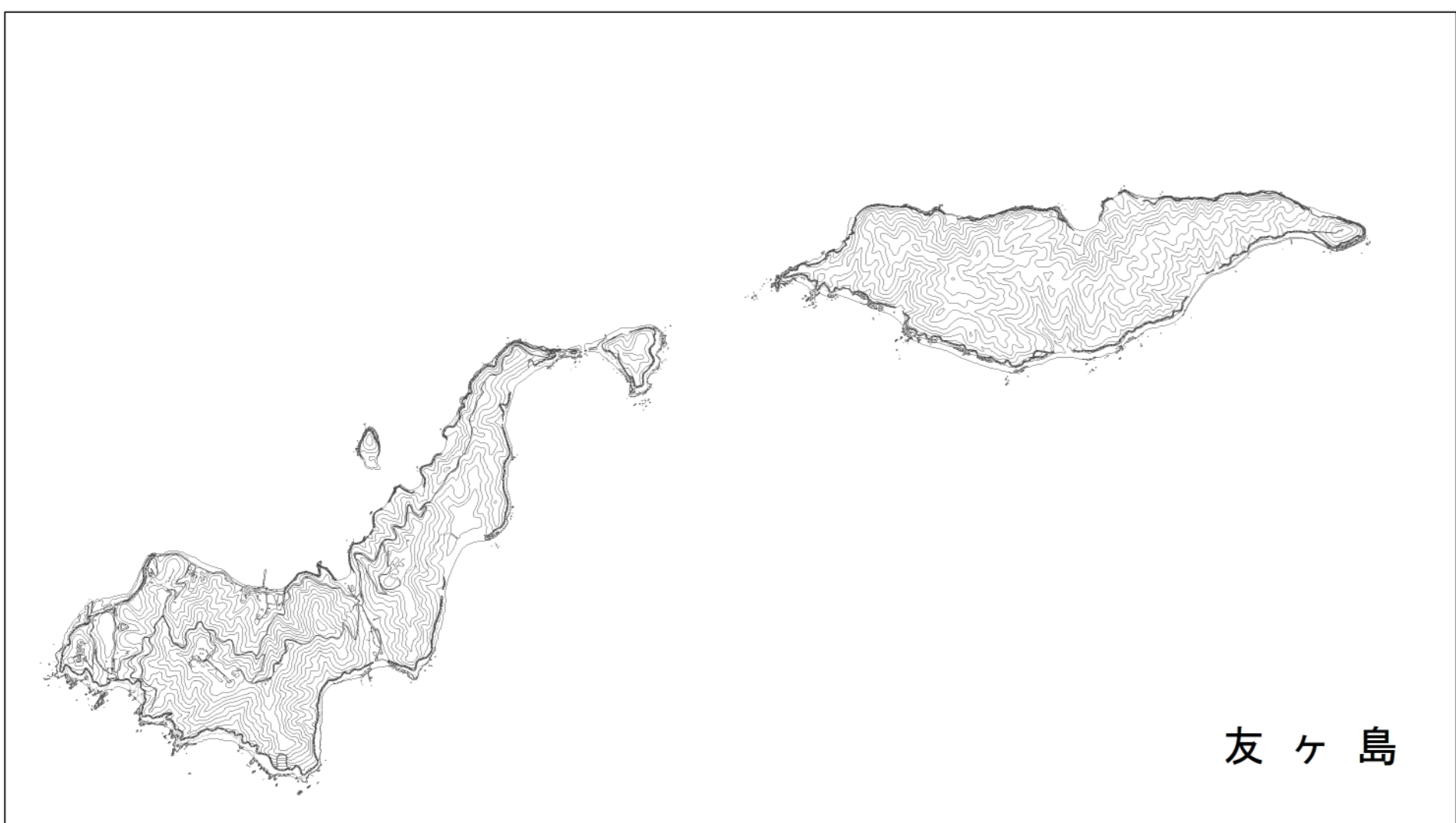

友ヶ島

0 500 1,000 2,000 3,000m

農用地等保全整備計画図(附図3号)

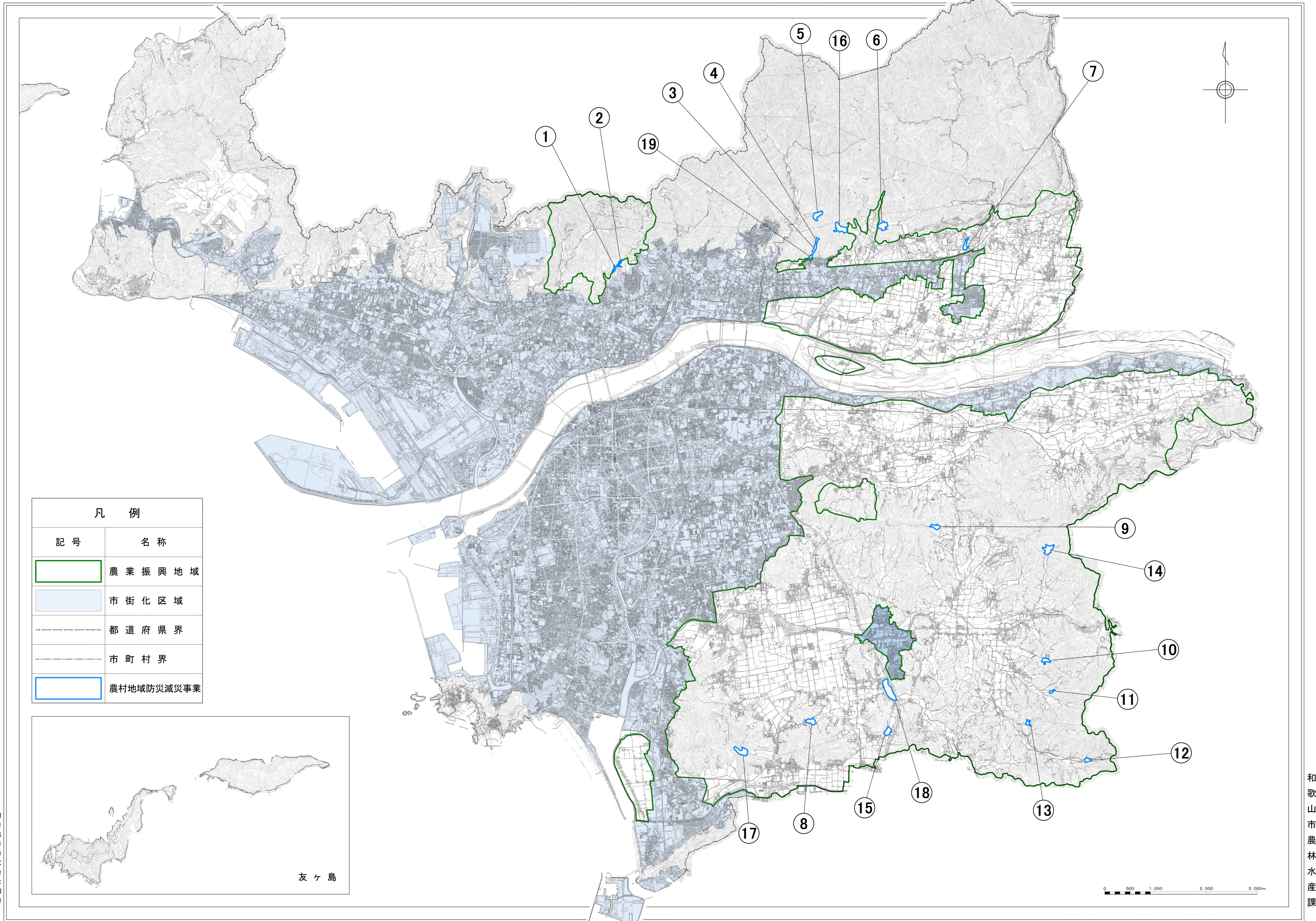

| 凡 例 |            |
|-----|------------|
| 記号  | 名称         |
|     | 農業振興地域     |
|     | 市街化区域      |
|     | 都道府県界      |
|     | 市町村界       |
|     | 農村地域防災減災事業 |

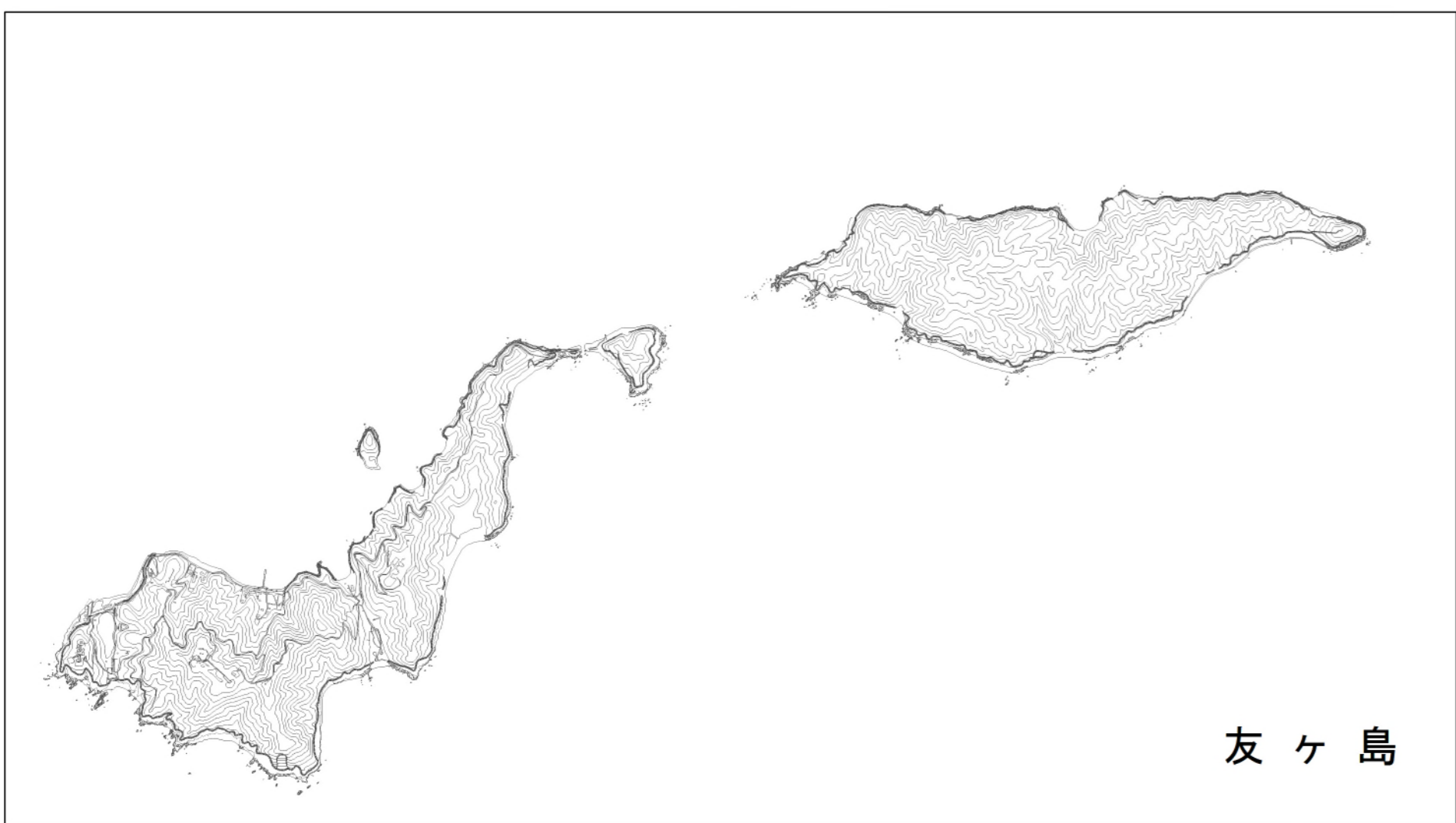





0 500 1,000 2,000 3,000m

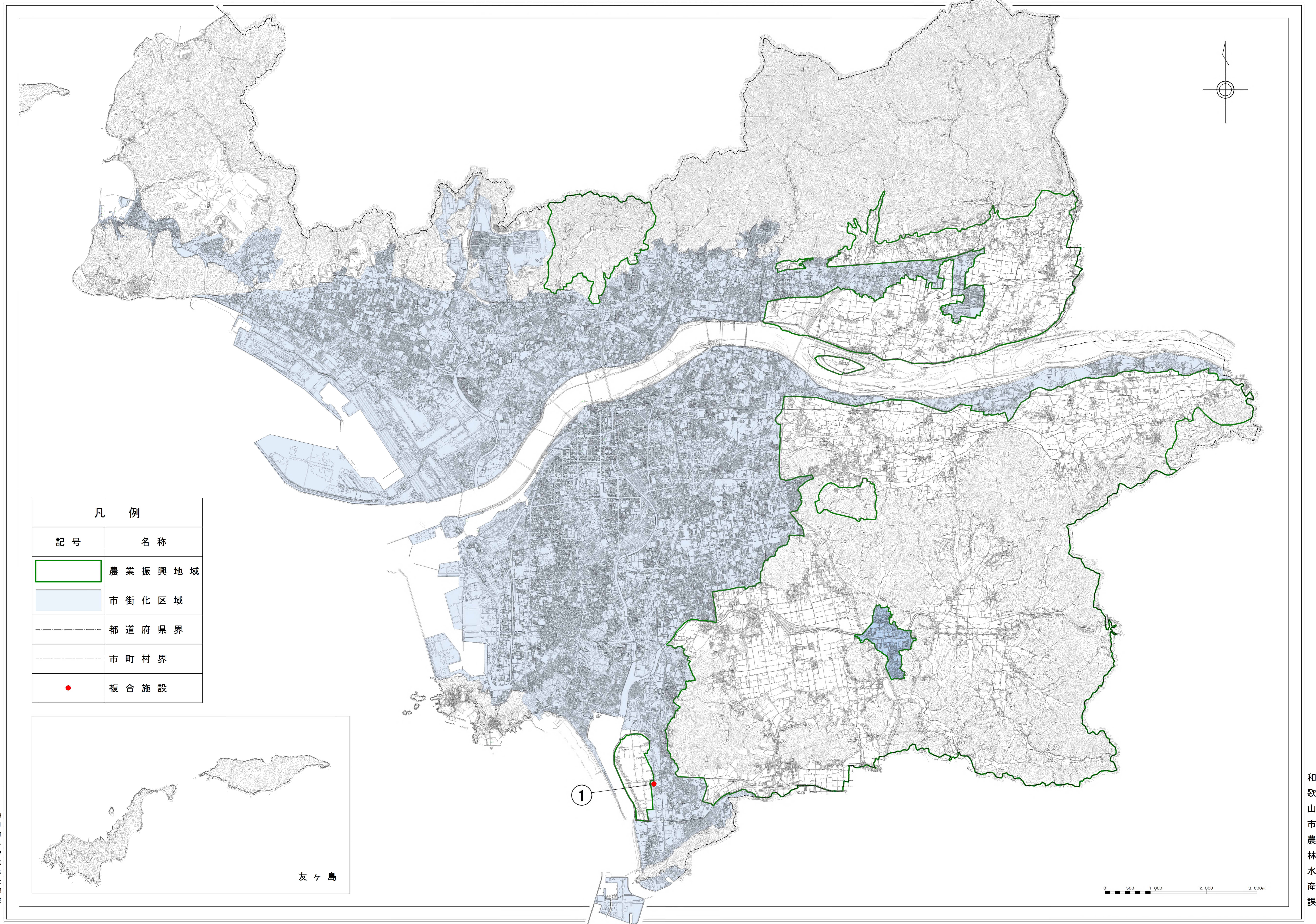

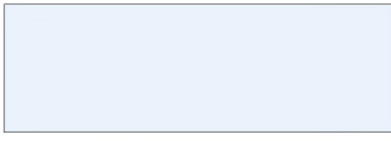
農業近代化施設整備計画図（附図4号）

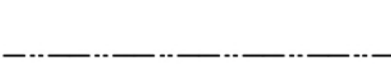

| 凡 例   |        |
|---|--------|
| 記号  | 名称     |
|  | 農業振興地域 |
|  | 市街化区域  |
|  | 都道府県界  |
|  | 市町村界   |
|  | 複合施設   |