

Ⅲ. 調査票

和歌山市政世論調査(令和元年度)アンケート調査票

このアンケートは、8月26日(月)までに返信用封筒に入れて、
切手を貼らずにお出してください。

1 あなたご自身のことについてお尋ねします。

問1 あなたの居住地区はどこですか？

1. 中心部

本町・城北・広瀬・雄湊・大新・新南・吹上・砂山・今福・高松・芦原・宮前・中之島・宮北

2. 南部

雑賀・雑賀崎・和歌浦・名草・田野

3. 東部

四箇郷・宮・西和佐・和佐・小倉

4. 東南部

岡崎・三田・安原・西山東・東山東

5. 河西部

野崎・湊・松江・楠見・貴志・木本・西脇・加太

6. 河北部

有功・直川・紀伊・川永・山口

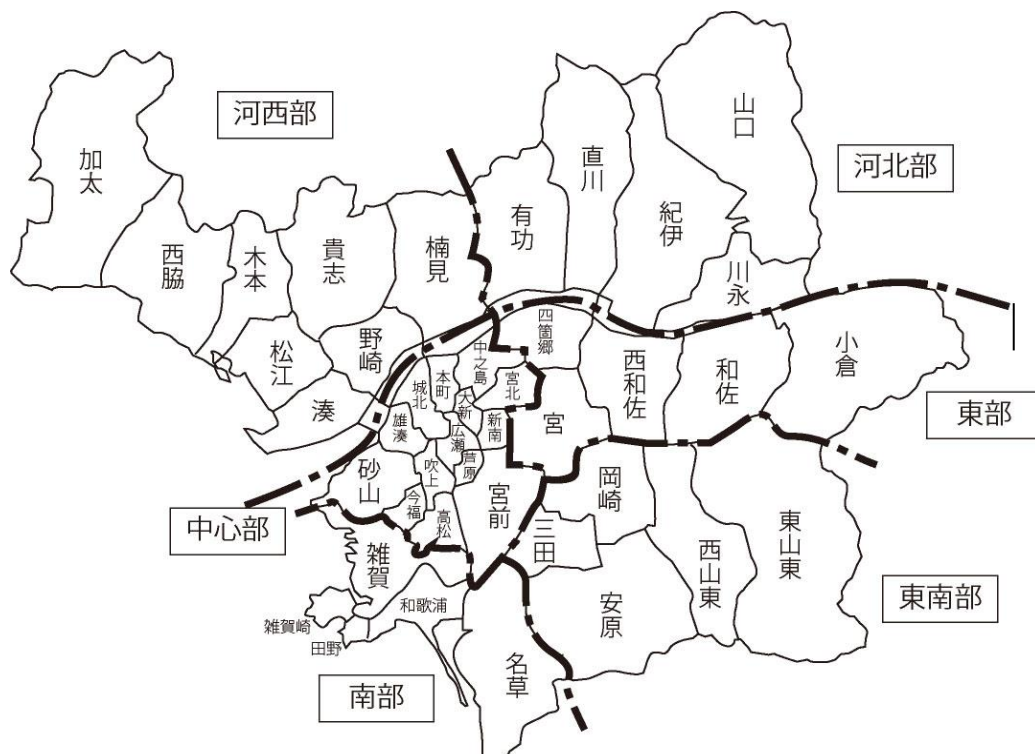

問2 あなたの性別は？

1. 男性 2. 女性

問3 あなたの年齢は？

1. 18～19歳 3. 30～39歳 5. 50～59歳 7. 70～79歳
2. 20～29歳 4. 40～49歳 6. 60～69歳 8. 80歳以上

問4 あなたの職業は？

1. 会社員 6. 専業主婦
2. 自営業 7. 学生
3. 農林水産業 8. 無職
4. 公務員 9. その他
5. パート・アルバイト ()

問5 あなたが和歌山市に住んでいる年数は？

1. 1年未満 5. 10～20年未満
2. 1～3年未満 6. 20～30年未満
3. 3～5年未満 7. 30年以上
4. 5～10年未満

問6 あなたは現在、配偶者がいますか？

1. いる 2. いない

問6-1

問6で「1. いる」と回答された方のみお答えください。

どちらも働いていますか？

1. 共働きである 3. 相手が働いている
2. 自身が働いている 4. どちらも働いていない

問7 あなたは現在、どなたと一緒に住まいますか？あてはまるものを全てお選びください。

1. 自分ひとり 7. 自分の親
2. 配偶者 8. 配偶者の親
3. 子供（未婚） 9. 兄弟姉妹
4. 子供（既婚） 10. 祖父母
5. 子供の配偶者 11. その他
6. 孫 ()

問10-1

問10で「2. 思わない」と回答された方のみお答えください。理由としてあてはまるものを全てお選びください。

1. 家賃が高い
2. 駐車場が確保できない
3. まちなかは落ち着かない
4. 必要性を感じない
5. その他 ()

問11 今まで以上に、男性の育児参加を促すため、特に必要なことは何だと思えますか？あてはまるものを1つお選びください。

1. 父親自身が育児に参加するという気持ちを持つこと
2. 働き方改革など職場の環境を改善すること
3. 育児参加を後押しするよう行政の支援を充実させること
4. 「育児は女性のもの」という育児に対する父親の役割意識を改めること
5. その他 ()

問12 あなたは、日頃から趣味的、教養的な活動やスポーツ的な活動等の生涯学習活動を行っていますか？

1. はい
2. いいえ

問12-1

問12で「2. いいえ」と回答された方のみお答えください。生涯学習活動を行っていない理由は何ですか？あてはまるものを全てお選びください。

1. 生涯学習情報を得る機会が少ない
2. 費用負担が大きい
3. 生涯学習活動を行うための時間を確保できない
4. 子供や介護の必要な方の預け先がない
5. 参加したい講座・体験会がない【参加したい講座等：】
6. 他にしたいことがある【したいことの例：】
7. その他 ()

問13 学校教育の充実に向けて特に必要なことは何だと思えますか？あてはまるものを全てお選びください。

1. 学力を育む教育の推進
2. 地域と一体となった学校づくり
3. 児童・生徒の体力・運動能力の向上
4. いじめ、不登校等の対策
5. 教育環境の整備
6. その他 ()

問 1 4 日常生活においてどのような不安や困りごとがありますか？あてはまるものを全てお選びください。

1. 自宅の掃除やごみ出しなど家事に関すること
2. 育児・介護
3. 家庭内やご近所とのトラブル
4. 地震や台風など災害時の対応
5. お金に関すること
6. 健康や医療に関すること
7. その他 ()

問 1 5 地域における困りごとの相談役となり、支え合いの活動に参加したいですか？あてはまるものを1つお選びください。

1. 参加したい
2. 今は難しいがいずれ参加したい
3. 参加したくない

問 1 5 - 1

問 1 5 で「3. 参加したくない」と回答された方のみお答えください。参加したくない理由は何ですか？あてはまるものを全てお選びください。

1. 時間がない
2. 体力に自信がない
3. 知識やスキルの面で対応が難しそう
4. 問題が起こった際の責任
5. 行政機関が対応すべき
6. その他 ()

問 1 6 介護保険におけるサービスの充実に向けてどのような取組が必要だと思いますか？あてはまるものを全てお選びください。

1. 自宅で介護を行えるように、在宅サービスを充実する
2. 施設に入所して生活できるように、施設サービスを充実する
3. 困ったときに身近ですぐに相談に乗ってもらえる場を充実する
4. 介護に関する情報収集ができる手段を充実する
5. 介護予防のための講座や教室を充実する
6. 介護と医療が必要となったときに、在宅で両方のサービスを受けられる体制を充実する
7. 介護と医療が必要となったときに、施設で両方のサービスを受けられる体制を充実する

※介護予防とは、「できる限り介護が必要にならないようにする」「もし介護が必要になっても、それ以上悪化させないようにする」ことです。

3 自殺対策についてお尋ねします。

わが国では、国を挙げて自殺対策を総合的に推進することによって、自殺の防止を図り、あわせて自殺者の親族等の支援の充実を図ることを目的に、平成18年10月に「自殺対策基本法」が施行されました。自殺の原因・動機は多様かつ複合的な原因及び背景を有しており、様々な要因が連鎖して起きています。和歌山市では、平成22年度から様々な自殺対策事業に取り組み、平成31年3月には「和歌山市いのち支える自殺対策計画」を策定したところです。

しかし、自殺死亡率は各年により増減がありますが、厚生労働省の平成30年人口動態統計において、和歌山県の自殺死亡率は全国ワースト1位という深刻な状況となっており、和歌山市では、毎年80人前後の方が自殺で亡くなっています。

問17 自殺対策に関して、知っているものはありますか？あてはまるものを全てお選びください。

1. 自殺対策基本法
2. 和歌山市いのち支える自殺対策計画
3. 知っているものはない

問18 和歌山市における自殺対策に関する事業について知っているものはありますか？あてはまるものを全てお選びください。

1. うつ病夜間相談（精神科嘱託医による対面相談）
2. いのちをつなぐポスターコンクール
3. 街頭啓発（エコバッグ、ポケットティッシュ、パンフレット等の配布）
4. ラジオ、新聞折り込み、情報誌等のメディア啓発
5. 知っているものはない

問19 あなたは、過去1年以内に自殺したいまたはそれに近いことを相談されたことがありますか？

1. 相談されたことがある
2. 相談されたことがない

問20 あなたは、過去1年以内に自殺したいまたはそれに近いことを考えたことがありますか？

1. 考えたことがある
2. 考えたことがない

4 国民文化祭、全国障害者芸術・文化祭についてお尋ねします。

令和3年（2021年）秋に、国内最大級の文化の祭典、「第36回国民文化祭、第21回全国障害者芸術・文化祭」（愛称：「紀の国わかやま文化祭2021」）が和歌山県で初開催されます。

全国的な規模で、様々な文化活動を発表・競演・交流することにより、県内外の人々が様々な文化芸術に触れ親しみ、文化芸術や開催地の魅力を感じることができる「文化の国体」とも呼ばれる祭典です。

[先催県での模様]



問21 あなたは、2021年秋に和歌山県において、「紀の国わかやま文化祭2021」が開催されることを知っていますか？あてはまるものを1つお選びください。

1. 知っている
2. 聞いたことはあるが詳しくは知らない
3. 知らない

問22 「紀の国わかやま文化祭2021」の周知と気運の醸成を図るためには、どのような広報手段が効果的だと思いますか？あてはまるものを1つお選びください。

1. ポスター、チラシ、のぼり旗等の掲示物
2. ホームページ、インターネット、SNS
3. テレビ、ラジオ、新聞等のメディア
4. イベント等でのPR活動
5. 広報誌や回覧板等
6. その他（)
7. わからない

問23 「紀の国わかやま文化祭2021」では、和歌山市内でも多彩な文化イベント（合唱、吹奏楽、かるた、演劇、茶道、華道、作品展など）が開催されます。あなたは、「紀の国わかやま文化祭2021」に興味はありますか？あてはまるものを1つお選びください。

1. ある
2. ない
3. わからない

問24 あなたは、「紀の国わかやま文化祭2021」に何らかの形で参加してみたいと思いますか？あてはまるものを1つお選びください。

1. ぜひ参加したい
2. 機会があれば参加したい
3. 参加したくない
4. どちらともいえない

問24-1

問24で「1. ぜひ参加したい」「2. 機会があれば参加したい」と回答された方のみお答えください。どのような形で参加したいと思いますか？あてはまるものを全てお選びください。

1. 鑑賞者として参加
2. 出演や作品の出品などで参加
3. ボランティアとして運営に参加
4. その他（)

5 家庭教育支援についてお尋ねします。

問25 あなたは、子育てや家庭教育について悩みや不安、孤立感を感じていますか？あてはまるものを1つお選びください。

1. とても感じている
2. 感じている
3. どちらともいえない
4. あまり感じていない
5. 感じていない
6. 家族に0～18歳の子供はいない

問25-1

問25で「1. とても感じている」「2. 感じている」と回答された方のみお答えください。主にどのようなことに悩みや不安、孤立感を感じていますか？あてはまるものを1つお選びください。

1. 子供の健康
2. 子供の発育・発達
3. 子供のしつけやマナー
4. 子供の性格や癖
5. 子供の勉強や進学
6. 子供の生活の乱れや非行
7. 子供の友人関係
8. 子供の教育費
9. 子供の兄弟姉妹の関係
10. 子供の性
11. 保護者として子供の気持ちがわからない
12. 子供とのコミュニケーションが不足している
13. 子育てや家庭教育への家族等の協力が得られない
14. その他 ()

問26 あなたは、子育て中の親や家庭をサポートするために、どのようなことが必要だと考えますか？あてはまるものを1つお選びください。

1. 子育て中の親の交流会
2. 子育て・家庭の教育に関する情報提供
3. 行政等による相談の場の充実
4. 行政等による家庭に訪問してもらう機会の充実
5. 行政等が講座やセミナーを行う
6. 地域の人たちが応援する
7. 企業等が子育てしやすい環境づくりに協力する
8. その他 ()

6 歴史まちづくりについてお尋ねします。

和歌山市では、古くから受け継がれてきた豊かな歴史的景観や地域に息づく歴史文化遺産を守り、育て、継承し、さらに個性豊かな地域づくりへとつなげていくため、平成30年3月に和歌山市歴史的風致維持向上計画を策定しました。

問27 和歌山市歴史的風致維持向上計画を知っていますか？あてはまるものを1つお選びください。

1. 計画を読んだことがある
2. 聞いたことはあるが、計画の内容については詳しく知らない
3. 知らない

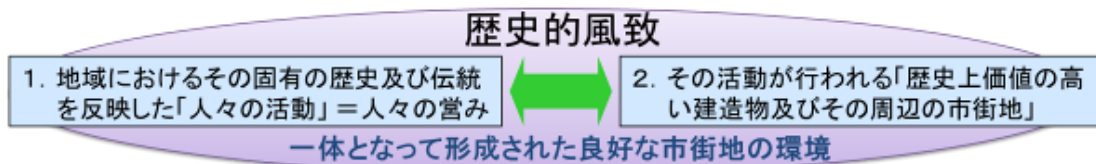

問28 和歌山市歴史的風致維持向上計画では10の歴史的風致を定めていますが、各歴史的風致の人々の営みを知っていますか？あてはまるものを全てお選びください。

1. 景勝地和歌の浦にみる歴史的風致（和歌祭、天神祭、和歌の浦の景観を守る活動）
2. 紀三井寺にみる歴史的風致（三井水の利用と保全活動など）
3. 和歌浦湾の漁業集落にみる歴史的風致（雑賀崎の旧正月、幟揚げ神事、潮祭など）
4. 城下町和歌山にみる歴史的風致（和歌山城・内川の保全活動など）
5. 加太春日神社の海老祭にみる歴史的風致（海老祭）
6. 葛城修験にみる歴史的風致（本山派修験道・春の峰入り）
7. 熊野古道にみる歴史的風致（熊野参詣と熊野古道の歴史を伝える活動）
8. 三社詣にみる歴史的風致（三社詣（日前宮、伊太祁曾神社、竈山神社）、三社の祭礼）
9. 木ノ本の獅子舞にみる歴史的風致（木ノ本の獅子舞）
10. 団七踊にみる歴史的風致（団七踊）

問29 和歌山市歴史的風致維持向上計画では、1から3の歴史的風致のエリアを重点区域（和歌の浦区域）として、文化財や歴史的な建造物等とそれらに結び付いた人々の活動の維持や発展に重点的に取り組み、当該区域の歴史的風致の維持向上を効果的に推進することとしていますが、特に取り組むべきことは何だと思えますか？あてはまるものを1つお選びください。

1. 歴史的建造物の保全
2. 電線地中化などの道路美装化
3. 公園・広場整備
4. 観光・情報発信等の拠点施設整備
5. 飲食店等の増加
6. 宿泊施設の増加
7. 公共交通などアクセス環境改善
8. まちなみの統一化
9. 空家対策
10. 伝統文化活動の普及啓発や支援

和歌山市歴史的風致位置図

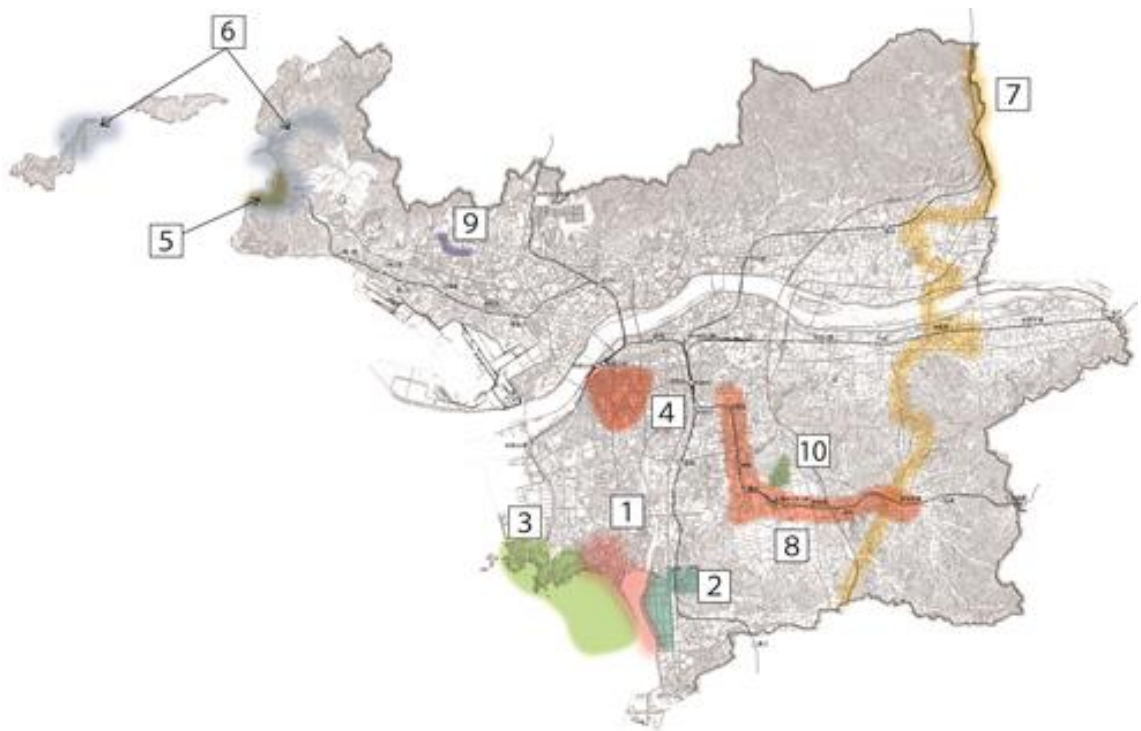

問3 1-1

問3 1で「2. いいえ」と回答された方のみお答えください。家具等の固定をしていない理由は何ですか？あてはまるものを1つお選びください。

1. 費用がかかるから
2. 固定の方法が分からないから
3. 賃貸住宅のため出来ないから
4. 家具や壁に穴を開けたくないから
5. その他 ()

問3 2 あなたは、和歌山市が65歳以上の方だけの世帯やいくつかの条件にあてはまる方を対象に家具の転倒防止用固定金具取付事業を行っていることを知っていますか？

1. はい
2. いいえ

問3 2-1

問3 2で「1. はい」と回答された方のみお答えください。家具の転倒防止対策を何で知りましたか？あてはまるものを全てお選びください。

1. テレビ
2. ラジオ
3. 市報わかやま
4. 回覧板
5. 新聞
6. 知人の紹介
7. チラシ
8. その他 ()

問3 2-2

あなたは、問3 2の事業の対象であれば、利用したいと思いますか？

1. 思う
2. 思わない

問3 3 あなたは、地震が発生し揺れを感知した際に、ブレーカーやコンセントなどの電気を自動で止める「感震ブレーカー」を知っていますか？

1. はい
2. いいえ

問3 3-1

問3 3で「1. はい」と回答された方のみお答えください。感震ブレーカーを設置していますか？

1. 設置している
2. 設置していない

問3 3-2

問3 3で「2. いいえ」と回答された方のみお答えください。感震ブレーカーを設置してみたいと思いますか？

1. 設置したい
2. 設置したくない

問33-3

問33-1で「2. 設置していない」または、問33-2で「2. 設置したくない」と回答された方のみお答えください。感震ブレーカーを設置していない又は設置したくない理由は何ですか？あてはまるものを1つお選びください。

1. 費用がいくらかわからない
2. 賃貸住宅のために出来ない
3. 設置の必要性を感じない
4. どのような器具を選べばよいか分からない
5. その他 ()

問34 あなたは、市や地域が実施する防災訓練に参加したことがありますか？

1. はい
2. いいえ

問34-1

問34で「1. はい」と回答された方のみお答えください。どのような訓練に参加されましたか？あてはまるものを全てお選びください。

1. 市が主催した「安全行動訓練」（姿勢を低くする等、地震の揺れから身を守る行動訓練）
2. 地域が実施している防災訓練
3. その他 ()

問34-2

問34で「2. いいえ」と回答された方のみお答えください。防災訓練に参加されなかった理由は何ですか？あてはまるものを1つお選びください。

1. 仕事や用事があったから
2. 以前に参加したことがあり内容が分かっているから
3. 防災訓練があったことを知らなかったから
4. その他 ()

問35 あなたは、市や地域が実施する防災訓練があれば参加しますか？

1. はい
2. いいえ

問35-1

問35で「2. いいえ」と回答された方のみお答えください。参加されない理由は何ですか？あてはまるものを1つお選びください。

1. 仕事や用事があり忙しいから
2. 参加しなくても、いざとなれば対応できると思うから
3. 災害時に役に立つと思わないから
4. 参加したいが、体調が悪く参加できないから
5. その他 ()

問36 あなたは、お住まいの地域の避難場所を知っていますか？

1. 知っている 2. 知らない

問37 あなたは、災害から身を守るために、どの避難場所に逃げるか、どんな経路を通過して逃げるか、日頃から調べたり、話し合ったりしていますか？

1. している 2. していない

問38 あなたは、和歌山市が作成しているハザードマップを知っていますか？あてはまるものを全てお選びください。

1. 和歌山市防災マップ 5. 内水ハザードマップ
2. 紀の川洪水ハザードマップ 6. 土砂災害ハザードマップ
3. 亀の川洪水ハザードマップ 7. 1～6のマップは知らない
4. 和田川洪水ハザードマップ

問39 あなたは、市報わかやまや防災ホームページ等に、どのような防災情報を掲載してほしいですか？あてはまるものを全てお選びください。

1. 地震・台風等のしくみと脅威 4. 各自主防災組織の活動内容紹介
2. 災害への備え 5. 防災に関する補助金・交付金等の概要
3. 市が進める防災対策 6. その他 ()

問40 防災行政無線等による市からの情報はあなたに伝わっていますか？

1. 伝わっている
2. 伝わっていない(理由:)

問41 あなたは、災害発生時や災害が発生するおそれがある時、その情報をどこから得ていますか？あてはまるものを全てお選びください。

1. テレビ、ラジオ 5. 防災情報メール
2. テレビのデータ放送 6. 防災情報電話案内サービス
3. インターネット(県・市のホームページ) 7. その他 ()
4. 防災行政無線

問42 災害に対する安全性向上に向けてどのような取組が必要だと思いますか？あてはまるものを全てお選びください。

1. 災害に強いまちづくり(一時避難場所・避難路、河川港湾・ライフライン等のハード整備)
2. 災害に強いシステムづくり(情報伝達・避難体制、消防・医療・衛生体制等のソフト整備)
3. 災害の抑制と被害の軽減(ハード・ソフト事業を推進するための各防災計画等の整備)
4. 災害に強い人づくり(「自助・共助」の理念のもと、地域防災力の充実・強化)
5. その他 ()

8 防犯対策についてお尋ねします。

問43 あなたは、和歌山市の治安状況についてどう感じていますか？あてはまるものを1つお選びください。

1. 治安が良い
2. どちらかといえば治安が良い
3. どちらかといえば治安が悪い
4. 治安が悪い
5. わからない

問43-1

問43で「3. どちらかといえば治安が悪い」「4. 治安が悪い」と回答された方のみお答えください。あなたが、治安が悪いと感じる理由は何ですか？あてはまるものを全てお選びください。

1. 犯罪事件の報道が多い
2. 不審者などが増えている
3. 暗がりが多い
4. 見通しの悪い場所が多い
5. 地域のコミュニティが希薄になった
6. 特に理由はないが、不安
7. その他 ()

問44 犯罪被害を防止するためには、日常生活において市民一人ひとりが防犯について意識することが大切です。あなたが犯罪の被害にあわないために、日常生活で心がけていることは何ですか？あてはまるものを全てお選びください。

1. 啓発資料やニュースなどをよく確認している
2. 鍵は少しの時間でも必ず施錠している
3. 玄関や窓には鍵を二重にしている
4. 明るい道を通る
5. 防犯ブザーなどを携帯している
6. 道を歩くときは、道路側にカバンを持たない
7. 自転車のカゴにはひたたくり防止のカバーやネットをつけている
8. 地域の犯罪発生状況に注意している
9. 見守り活動や、近所の人との挨拶を積極的にするなど、不審者を近づけにくい環境作りをしている
10. 自転車には鍵を2つ以上つけている
11. 自動車内には荷物を置かない
12. 自動車やオートバイに盗難防止装置をつけている
13. 門灯などの点灯
14. その他 ()
15. 特に何もしていない

9 在宅医療についてお尋ねします。

問45 あなたは、在宅医療についてご存知ですか？

1. はい 2. いいえ

問46 あなたは、医療や介護が将来必要になったとき、主にどこで過ごしたいですか？あてはまるものを1つお選びください。

1. 自宅
2. 子供や親戚の家
3. 病院などの医療機関への入院
4. 有料老人ホームやサービス付高齢者住宅など
5. 特別養護老人ホームなどの介護施設への入所
6. わからない
7. その他 ()

問47 あなたは、自分の最期をどのように過ごしたいと考えていますか？あてはまるものを1つお選びください。

1. なるべく早く医療機関に入院したい
2. 自宅で療養して、最後は医療機関に入院したい
3. 自宅で最後まで療養したい
4. 専門的医療機関（がんセンターなど）で積極的に治療を受けたい
5. 特別養護老人ホームなどの介護保険施設に入所したい
6. その他 ()

問48 あなたは、人生の最終段階における医療・ケアについて、本人が家族等や医療・ケアチームと繰り返し話し合う取組「ACP(アドバンス・ケア・プランニング、愛称：人生会議)」について、ご存知ですか？

1. はい 2. いいえ

10 健康についてお尋ねします。

問49 あなたは、意識的に健康づくりに取り組んでいますか？

- 1. はい
- 2. いいえ

問49-1

問49で「2. いいえ」と回答された方のみお答えください。理由としてあてはまるものを全てお選びください。

- 1. 忙しくて時間がない
- 2. 運動できる環境が身近にない
- 3. 一緒に運動できる仲間等がない
- 4. 健康づくりに関心がない
- 5. その他 ()

問50 あなたは、タバコを吸っていますか？（電子タバコを含む）（20歳以上の方のみお答えください。）

- 1. 現在吸っている（紙タバコ）
- 2. 現在吸っている（電子タバコ）
- 3. 吸ったことはあるが今は吸っていない
- 4. 吸ったことがない

問50-1

問50で「1. 現在吸っている（紙タバコ）」「2. 現在吸っている（電子タバコ）」と回答された方のみお答えください。あなたが、最もあてはまるものを1つお選びください。

- 1. やめる気はない
- 2. やめたいがやめられない
- 3. 簡単な方法やきっかけがあればやめたい

問51 あなたは、健康増進法一部改正により望まない受動喫煙を防止するための取組がマナーからルールへ変わることを知っていますか？あてはまるものを1つお選びください。

- 1. 内容も含め、知っている
- 2. 知っているが詳しくは分からない
- 3. 知らない

問52 あなたは、この1か月間に自分以外の方が吸っていたタバコの煙を吸う機会（受動喫煙）がありましたか？あてはまるものを全てお選びください。

- 1. 受動喫煙はなかった
- 2. 家庭
- 3. 職場
- 4. 飲食店
- 5. 行政機関
- 6. 医療機関
- 7. 交通機関
- 8. 運動施設
- 9. 宿泊施設
- 10. その他 ()

問53 あなたは、定期的に、がん検診（胃がん・肺がん・大腸がん・子宮頸がん・乳がんのいずれか）を受けていますか？あてはまるものを1つお選びください。

1. 定期的に受けている
2. 定期的には受けていない
3. 一度も受けたことがない

※定期的な検診とは、「肺がん・大腸がん」は1年に1回、「胃がん・子宮頸がん・乳がん」は2年に1回の検診を受けることです。

問53-1

問53で「1. 定期的に受けている」と回答された方のみお答えください。定期的に何の検診を受けていますか？あてはまるものを全てお選びください。

1. 胃がん
2. 肺がん
3. 大腸がん
4. 子宮頸がん
5. 乳がん

問53-2

問53で「1. 定期的に受けている」と回答された方のみお答えください。受診したがん検診は、つぎのどれに該当しますか？あてはまるものを1つお選びください。

1. 職場の健康診断
2. 人間ドック
3. 和歌山市のがん検診制度を利用
4. その他（ ）

問53-3

問53で「2. 定期的には受けていない」「3. 一度も受けたことがない」と回答された方のみお答えください。理由としてあてはまるものを全てお選びください。

1. 忙しくて時間がないから
2. 必要な時、いつでも医療機関で受診できるから
3. いつどこでがん検診を行っているか分からないから
4. 金銭的な負担が大きいから
5. その他（ ）

問54 あなたは、1日平均してどの程度歩いていると思いますか？あてはまるものを1つお選びください。

1. 4,000歩未満
2. 4,000～6,000歩未満
3. 6,000～8,000歩未満
4. 8,000～1万歩未満
5. 1万歩以上

※目安として、10分歩くと1,000歩程度、また外出しない方は3,000歩未満としてお考えください。

1 1 スポーツについてお尋ねします。

問 5 5 あなたは、週一回以上運動やスポーツ（通勤時の徒歩や自転車、ウォーキング、その他軽い運動・体操などを含む）をしていますか？

1. はい
2. いいえ

問 5 5-1

問 5 5 で「1. はい」と回答された方のみお答えください。あなたが、運動やスポーツを行っている理由は何ですか？あてはまるものを全てお選びください。

- | | |
|--------------|-------------------|
| 1. 健康保持・体力増進 | 5. ストレスの解消 |
| 2. 好きだから | 6. 生活を楽しく、豊かにするため |
| 3. 仲間との交流 | 7. その他 () |
| 4. 美容及び肥満の予防 | |

問 5 5-2

問 5 5 で「1. はい」と回答された方のみお答えください。あなたが、週一回以上行っている運動やスポーツは何ですか？あてはまるものを全てお選びください。

- | | |
|-----------------|---------------------------|
| 1. ウォーキング（散歩） | 11. サーフィン |
| 2. ジョギング（ランニング） | 12. スケートボード |
| 3. テニス | 13. 体操（健康体操、ラジオ体操、エアロビクス） |
| 4. 水泳 | 14. ダンス |
| 5. 野球 | 15. 筋力トレーニング |
| 6. ソフトボール | 16. サイクリング（自転車） |
| 7. サッカー | 17. ゴルフ |
| 8. バレーボール | 18. 通勤時のウォーキング・サイクリング |
| 9. バスケットボール | 19. その他 () |
| 10. 卓球 | |

問 5 5-3

問 5 5 で「2. いいえ」と回答された方のみお答えください。あなたが、運動やスポーツを行っていない理由は何ですか？あてはまるものを全てお選びください。

- | | |
|----------------------|------------------|
| 1. 必要ないと思うから | 5. 家族や友人の支援がないから |
| 2. 忙しくて時間がないから | 6. 意思が弱いから |
| 3. 体調が悪い・疲れているから | 7. 場所や施設がないから |
| 4. 運動・スポーツをする仲間がないから | 8. その他 () |

問55-4

問55で「2. いいえ」と回答された方のみお答えください。今後どのような状況になれば、運動やスポーツをしようと思えますか？あてはまるものを全てお選びください。

1. 時間に余裕があれば
2. 金銭に余裕ができれば
3. 体力的に自信ができれば
4. 一緒にする仲間ができれば
5. 運動・スポーツのできる場所、施設があれば
6. 気軽に参加できる教室などが用意されれば
7. 今後もしようと思わない
8. その他 ()

12 やってみたいスポーツや施設についてお尋ねします。

問56 あなたは、やってみたい運動・スポーツはありますか？あてはまるものを全てお選びください。

- | | |
|-----------------|---------------------------|
| 1. ウォーキング（散歩） | 11. サーフィン |
| 2. ジョギング（ランニング） | 12. スケートボード |
| 3. テニス | 13. 体操(健康体操、ラジオ体操、エアロビクス) |
| 4. 水泳 | 14. ダンス |
| 5. 野球 | 15. 筋力トレーニング |
| 6. ソフトボール | 16. サイクリング（自転車） |
| 7. サッカー | 17. スポーツレクリエーション |
| 8. バレーボール | 18. バasketballピンポン |
| 9. バスケボール | 19. 特になし |
| 10. 卓球 | 20. その他（ ） |

問57 あなたは、市内のスポーツ施設について不足していると思われるものは何ですか？あてはまるものを全てお選びください。

- | | |
|--------------|-----------------|
| 1. 硬式野球場 | 11. サーフィン練習場 |
| 2. 軟式野球場 | 12. グラウンドゴルフ場 |
| 3. 陸上競技場 | 13. サイクリング拠点 |
| 4. サッカー場 | 14. 多目的広場 |
| 5. プール | 15. ウォーキングコース |
| 6. 体育館 | 16. サイクリングコース |
| 7. テニス場 | 17. わからない |
| 8. ゲートボール場 | 18. 不足している施設はない |
| 9. スケートボード場 | 19. その他（ ） |
| 10. トレーニングジム | |

13 あなたの身の回りの状況やお考えについてお尋ねします。

問58 あなたご自身の状況やお考えについてお答えください。

- (1) 和歌山市が住みよいまちだと感じていますか？
1. はい 2. いいえ
- (2) 身近に相談したり、助けてもらえる人がいますか？
1. はい 2. いいえ
- (3) あなたは、悪質商法による被害にあわないために日頃から気をつけていることはありますか？
1. はい 2. いいえ
- (4) あなたの、かかりつけ医はありますか？
1. はい 2. いいえ
- (5) お子様の、かかりつけ医はありますか？ (0~14歳のお子様がいいらっしゃる方のみ)
1. はい 2. いいえ
- (6) あなたの、かかりつけ歯科医はありますか？
1. はい 2. いいえ
- (7) 高齢者が住み慣れた地域で充実した生活を送れていると思いますか？
1. はい 2. いいえ
- (8) あなたの身の回りで人権が守られていると思いますか？
1. はい 2. いいえ
- (9) 日頃から芸術・文化活動を行い、又は鑑賞する機会(映画・音楽・展覧会の鑑賞などを含む)をもっていますか？
1. はい 2. いいえ
- (10) 公園清掃や花壇づくりなど地域の活動への参加をしている、又は、したいと思いますか？
1. はい 2. いいえ
- (11) 公園を月1回以上利用されますか？
1. はい 2. いいえ
- (12) あなたは、日常の買い物に不便を感じていますか？
1. はい 2. いいえ

14 和歌山市の取組に対しての満足度・重要度についてお尋ねします。

問59 和歌山市に住んでいて、つぎのことがらについてどのように感じていますか？

満足度と重要度から、それぞれ1つずつ選んで数字を○で囲んでください。

回答方向 ⇒		どの程度満足していますか？					どの程度重要だと思われますか？				
		非常に満足	満足	えない どちらとも言	不満	非常に不満	非常に重要	重要	えない どちらとも言	はない あまり重要で	ない 全く重要では
産業が元氣なまち 安定した雇用を生み出す	地域産業（商工業・農林水産業）の発展	1	2	3	4	5	1	2	3	4	5
	観光地としての魅力	1	2	3	4	5	1	2	3	4	5
	国内や国外との交流	1	2	3	4	5	1	2	3	4	5
	雇用対策や労働環境の充実	1	2	3	4	5	1	2	3	4	5
住みたいと選ばれる魅力があふれるまち	中心市街地の活気	1	2	3	4	5	1	2	3	4	5
	地域住民によるまちづくり活動やふれあい活動	1	2	3	4	5	1	2	3	4	5
	まちなみの美しさ	1	2	3	4	5	1	2	3	4	5
	海・山・川などの豊かな自然環境	1	2	3	4	5	1	2	3	4	5
	ごみ減量や資源のリサイクル	1	2	3	4	5	1	2	3	4	5
	生涯学習支援サービス	1	2	3	4	5	1	2	3	4	5
育つまち 子供たちがいきいきと	子供や子育てに対する支援サービス	1	2	3	4	5	1	2	3	4	5
	学校・幼稚園などの教育環境	1	2	3	4	5	1	2	3	4	5
	青少年の健全育成活動	1	2	3	4	5	1	2	3	4	5

回答方向 ⇒		どの程度満足していますか？					どの程度重要だと思われますか？				
		非常に満足	満足	えない どちらとも 言	不満	非常に不満	非常に重要	重要	えない どちらとも 言	はない あまり重要で ない	全く重要では ない
誰もが安心して住み続けられる持続可能なまち	通勤・通学・買い物などの日常生活の便利さ	1	2	3	4	5	1	2	3	4	5
	基幹道路や生活道路の充実	1	2	3	4	5	1	2	3	4	5
	快適で暮らしやすい住宅環境	1	2	3	4	5	1	2	3	4	5
	公共交通の総合的なサービス	1	2	3	4	5	1	2	3	4	5
	公園や下水道などの生活環境の充実	1	2	3	4	5	1	2	3	4	5
	地震や風水害などの災害に対する安全性	1	2	3	4	5	1	2	3	4	5
	消防・救急救助の体制	1	2	3	4	5	1	2	3	4	5
	交通安全に対する取組	1	2	3	4	5	1	2	3	4	5
	暴力や犯罪に対する防犯体制	1	2	3	4	5	1	2	3	4	5
	消費生活相談の体制	1	2	3	4	5	1	2	3	4	5
	医療・保健サービス	1	2	3	4	5	1	2	3	4	5
	人権が尊重される社会環境	1	2	3	4	5	1	2	3	4	5
	男女が共生できる社会環境	1	2	3	4	5	1	2	3	4	5
	高齢者・障害者に対する福祉サービス	1	2	3	4	5	1	2	3	4	5
	介護保険や年金・国民健康保険などの社会保障サービス	1	2	3	4	5	1	2	3	4	5
NPOやボランティアなどの市民活動への参加の機会	1	2	3	4	5	1	2	3	4	5	
地域住民の助け合い活動	1	2	3	4	5	1	2	3	4	5	
その他	市政に対する市民参加のしやすさ	1	2	3	4	5	1	2	3	4	5
	市民サービスなどの行政窓口の充実	1	2	3	4	5	1	2	3	4	5

和歌山市の市政についてご意見をお聞かせください。

*****ご協力ありがとうございました*****