

令和2年10月26日



| | |
|-----|----------------|
| 担当課 | 人事委員会事務局 |
| 担当者 | 田村・大谷 |
| 電話 | (073) 435-1371 |
| 内線 | 3756 |

令和2年度第3回和歌山市職員採用試験の実施について

和歌山市人事委員会では、次のとおり職員採用試験を実施します。

1 試験区分・採用予定人員

行政職Ⅰ種・電気職2人、機械職2人

2 受験案内の配布

令和2年10月26日（月）から

※土曜日、日曜日及び休日を除く、午前8時30分～午後5時15分

3 受験案内の配布場所

和歌山市人事委員会事務局（朝日ビルディング2階）

和歌山市役所総合案内所（本庁1階）

※和歌山市ホームページからもダウンロードできます。

<http://www.city.wakayama.wakayama.jp/1001150/1006900/1002972.html>

4 受験申込みの受付（和歌山市人事委員会事務局へ郵送による申込み）

令和2年10月26日（月）から11月19日（木）まで＜消印有効＞

5 第1次試験日

令和2年12月5日（土）

6 最終合格発表

令和3年1月下旬

7 その他

（1）受験資格、申込方法等の詳細は、別添の受験案内をご覧ください。

（2）新型コロナウイルス感染症の今後の状況変化により、試験日程等に変更がある場合は、和歌山市ホームページでお知らせします。



令和2年度（2020年度）

第3回 和歌山市職員採用試験 受験案内

和歌山市人事委員会

● 受付期間等（申込方法は郵送申込みに限ります。）

令和2年10月26日（月）から11月19日（木）までの消印有効

※ 必ず、84円切手を貼った受験票の返信用封筒（長形3号）を同封してください。

● 第1次試験日 令和2年12月5日（土）

● 第1次試験会場 和歌山市役所

※ 新型コロナウイルスの感染状況等により、試験日程等を変更する場合があります。

1 試験区分・採用予定人員・職務内容

申込みできる試験区分は、1つに限ります。申込書受理後の試験区分の変更はできません。

◆令和3年4月1日採用予定

| 試験区分 | | 採用予定人員 | 主な職務内容 |
|-------|-----|--------|---|
| 行政職I種 | 電気職 | 2人 | 市長事務部局等で、主に電気設備工事の設計、監督業務、保守管理等の専門行政事務に従事します。 |
| | 機械職 | 2人 | 市長事務部局等で、主に機械設備工事の設計、監督業務、保守管理等の専門行政事務に従事します。 |

※ 採用予定人員は、予定であり、変更される場合があります。

※ 日本国籍を有しない方は、採用後、担当できる業務に制限があります。

2 受験資格

次の（1）から（3）までの要件を満たす方。なお、（1）及び（2）は全ての試験区分に共通です。

（1）次のいずれかに該当する方。

ア 日本国籍を有する方

イ 出入国管理及び難民認定法に規定する永住者（令和3年3月31日までに取得見込みの方を含みます。）

ウ 日本国との平和条約に基づき日本の国籍を離脱した者等の出入国管理に関する特例法に規定する特別永住者（令和3年3月31日までに取得見込みの方を含みます。）

（2）次のいずれにも該当しない方

ア 禁錮以上の刑に処せられ、その執行を終わるまで又はその執行を受けることがなくなるまでの方

イ 和歌山市職員として懲戒免職の処分を受け、当該処分の日から2年を経過しない方

ウ 日本国憲法施行の日以後において、日本国憲法又はその下に成立した政府を暴力で破壊することを主張する政党その他の団体を結成し、又はこれに加入した方

(3) 次の試験区分別受験資格に該当する方

| 試験区分 | | 受験資格 |
|-------|-----|---|
| 行政職Ⅰ種 | 電気職 | 次の①及び②を満たす方 ① 次のア又はイに該当する方 ア 昭和60年4月2日から平成11年4月1日までの間に生まれた方(学歴不問) イ 平成11年4月2日以降に生まれた方で、次の(ア)又は(イ)に該当する方(いわゆる飛び級・飛び入学による大学卒業者の特例) (ア) 大学を卒業した方又は令和3年3月31日までに卒業する見込みの方 (イ) 外国の大学を修了した方など当人事委員会が(ア)と同等であると認める方 ② それぞれの専門課程(準ずる課程を含みます。)を修了した方又は令和3年3月31日までに修了する見込みの方 |
| | 機械職 | |

※ 「大学」とは、学校教育法に基づく大学をいいます。

3 試験の方法等

(1) 試験種目一覧

| 試験区分 | 第1次試験種目 | 第2次試験種目 |
|---------|-----------|----------------|
| 電気職、機械職 | 教養試験、専門試験 | 論文試験、口述試験、適性検査 |

(2) 第1次試験

ア 試験種目及び配点

| 試験区分 | 試験種目 | |
|---------|------|------|
| | 教養試験 | 専門試験 |
| 電気職、機械職 | 100 | 100 |

※ 数字は、その試験種目の配点を表しています。

イ 試験内容等

| 試験種目 | 試験内容等 |
|------|--|
| 教養試験 | 択一式・120分で行われる一般的知識及び能力についての筆記試験 出題分野は、社会、人文及び自然に関する一般知識並びに文章理解、判断推理、数的推理及び資料解釈に関する一般知能です。 |
| 専門試験 | 択一式・120分で行われる専門的知識及び能力についての筆記試験 電気職 出題分野は、数学・物理、電磁気学・電気回路、電気計測・制御、電気機器・電力工学、電子工学及び情報・通信工学です。 |
| 機械職 | 出題分野は、数学・物理、材料力学、流体力学、熱力学、電気工学、機械力学・制御、機械設計、機械材料及び機械工作です。 |

※ 教養試験及び専門試験は、大学卒業程度の内容で行います。

(3) 第2次試験

ア 試験種目及び配点

| 試験区分 | 試験種目 | 第1次試験結果 | 論文試験 | 口述試験 | 適性検査 |
|------|------|---------|------|------|------|
| | | 電気職、機械職 | 50 | 30 | 120 |

※ 数字は、その試験種目の配点を表しています。

※ 第1次試験結果については、第1次試験の総合得点を第2次試験の配点に応じて換算します。

※ 適性検査は、口述試験及び合否判定の資料として使用します。

イ 試験内容等

| 試験種目 | 試験内容等 |
|------|----------------------------------|
| 論文試験 | 1200字程度・90分で行われる一定のテーマによる論文です。 |
| 口述試験 | 集団・個人の形式による、主として人物、性格等についての面接です。 |
| 適性検査 | 性格等に関する適性検査です。 |

4 試験日等

(1) 第1次試験

| 試験区分 | 試験日・集合時間 | 終了予定時間 | 試験会場 |
|---------|------------------------------------|----------|---------------------|
| 電気職、機械職 | 令和2年12月5日(土) 午前9時15分 着席・出席点呼 | 午後2時45分頃 | 和歌山市役所 (8ページ図参照) |

※ 試験開始後30分間に限り、遅刻が認められます。

※ 気象条件その他の事情により、試験開始時間等が変更される場合があります。

(2) 第2次試験

| 試験区分 | 試験日 | 実施試験種目 |
|---------|--------------------------|---------------------------|
| 電気職、機械職 | 令和2年12月下旬～令和3年1月中旬のうちの2日 | 論文試験、適性検査、 口述試験(集団・個人) |

※ 試験会場、日時などの具体的な事項は、第1次試験合格者に通知します。なお、当人事委員会が指定した事項を変更することはできません。また、希望をお聞きすることもできません。

5 合格発表等

(1) 合格者は総合得点の高い順に決定します。ただし、それぞれの試験種目において当人事委員会が認める得点に達しない場合は、順位にかかわらず不合格となることがあります。

また、同点者は同順位としますが、最終合格者の決定において、合否判定上に同点者がいる場合は、第1次試験の得点順に合格者を決定します。

※ 教養試験及び専門試験の得点は、各受験者の成績が受験者全体の成績の分布の中でどの位置にあるのかを相対的に示すように、標準偏差等を用いて算出したものです。

(2) 合格発表予定日等は次のとおりです。

| | 時期 | 方法 |
|---------------|---------------|--|
| 第1次試験合格発表 | 令和2年 12月中旬 | ①合格者にのみ文書で通知 ②市役所正面玄関に合格者の受験番号を掲示 |
| 第2次試験(最終)合格発表 | 令和3年 1月下旬 | ①合格者及び繰上げ合格候補者にのみ文書で通知 ②市役所正面玄関に合格者の受験番号を掲示 |

※ 和歌山市のホームページでも、合格発表の日から約1週間、合格者の受験番号を掲示しますが、必ず合格通知や合格発表掲示で確認してください。

※ 合否に関する電話による問い合わせには応じられませんので、ご了承ください。

6 繰上げ合格制度

正式合格者が採用を辞退した場合などに備え繰上げ合格候補者をあらかじめ決定しておき、辞退等があった場合にその中から成績順に採用する制度を実施しています。

(1) 正式合格者数は採用予定人員と同数とし、正式合格者の次位以下の方の中から成績順に、繰上げ合格候補者として採用候補者名簿に登載します。

(2) 繰上げ合格候補者の数は採用予定人員によって異なりますが、概ね2人の予定です。ただし、当人事委員会が認める得点に達しない場合は、それ以下の人数となります。

(3) 次の場合に限り、繰上げ合格候補者の中から成績順に採用されます。

ア 正式合格者が採用を辞退した場合

イ 正式合格者が必要な資格等を取得できず採用できない場合

- ウ 正式合格者が受験資格を満たさないことが明らかとなった等により採用できない場合
- (4) 繰上げ合格候補者の受験番号は最終合格発表掲示には掲載しませんが、繰上げ合格候補者となった方には、その旨及び採用候補者名簿登載順位を文書で通知します。
 - (5) 業務増や急な退職による欠員が生じた等の事情により同じ試験区分の採用試験が新たに実施されることが考えられますが、この試験結果による繰上げ合格候補者は、新たに試験が実施された場合であっても優先的に正式合格となることはありません。
 - (6) 採用予定日に採用予定人員どおりに採用された場合は、繰上げ合格候補者として採用候補者名簿に登載された方が残っていても、同日をもってその名簿は失効し、採用されることはありません。
 - (7) 繰上げ合格候補者が採用された場合は、採用されなかった正式合格者の受験番号及び採用された繰上げ合格候補者の受験番号を和歌山市役所正面玄関に掲示します。

7 試験結果の開示

この試験の結果については、和歌山市個人情報保護条例の規定により、開示を請求することができます。開示を希望する場合は、受験者本人が、受験票を持参の上、開示場所に直接おいでください。なお、電話、郵便等による請求はできません。

| | 開示請求できる方 | 開示内容 | 開示期間 | 開示場所 |
|-------|--------------------|---|--|-----------------------|
| 第1次試験 | 第1次試験の不合格者（本人に限る。） | 第1次試験の種目別得点及び総合得点並びに総合得点に基づく順位 | 合格発表の日から1か月間 土曜日、日曜日及び休日を除く午前8時30分から午後5時15分まで | 和歌山市 人事委員会 会事務局 |
| 第2次試験 | 第2次試験の受験者（本人に限る。） | 第1次試験及び第2次試験それぞれの種目別得点及び総合得点並びに総合得点に基づく順位 | | |

※ 第2次試験を受験しなかった第1次試験の合格者の開示については、問い合わせてください。

8 合格から採用まで

- (1) 正式合格者及び繰上げ合格候補者は、試験区分ごとに作成する採用候補者名簿に得点順に登載され、任命権者が採用候補者名簿の中から成績順に採用者を決定します。
- (2) 最終合格後に受験資格を満たさないことが明らかになった場合又は専門課程を修了できなかった場合は、採用候補者名簿に登載されていても、採用されません。

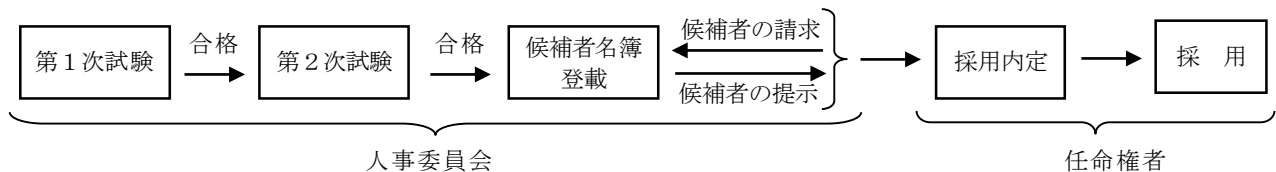

9 受験申込みの注意事項

- (1) 受験申込方法（郵送による申込みに限ります。）

| | |
|--------|---|
| 提出書類 | ① 申込書（1枚目及び2枚目を重ね、左上1か所をホチキス留めたもの。） ② 返信用封筒（受験票送付用） ※ 長形3号封筒に郵便番号、住所及び氏名を記入し、84円切手を貼付してください。 ③ アンケート ※ 今後の募集活動の参考にするものです。なお、アンケートの回答内容は採用試験の可否に一切関係ありませんので、ご協力ください。 |
| 申込期間等 | 令和2年10月26日（月）から11月19日（木）まで ※ 令和2年11月19日（木）までの消印があるものに限り受け付けます。 |
| 送付先 | 送付先：〒640-8511 和歌山市七番丁23番地 和歌山市人事委員会事務局 ※ 封筒（角形2号：A4サイズが入る大きさ）の表に「職員採用試験申込書在中」と朱書き提出してください。 ※ 不着のトラブルを避けるため、 <u>必ず郵便局で簡易書留郵便の手続き</u> をしてください。 |
| 受験票の発行 | 令和2年11月25日（水）以降に順次発送します。 ※ 受験票が令和2年11月30日（月）を過ぎても届かないときは、至急、当人事委員会事務局へ連絡してください。 |

(2) 受験申込みの注意事項

ア 申込みできる試験区分は、1つに限ります。申込書を受理した後の変更はできません。

イ 受験申込みにあたっては、この受験案内をよく読んだ上で、6ページ・7ページの記入例を参考にして申込書（1枚目及び2枚目）に必要な事項を正しく記入し、提出してください。また、提出時は申込書2枚を重ね、左上1か所をホチキス留めしてください。

ウ この試験において提出された書類等は、受付後返却しません。

エ 申込書に記載された個人情報は、採用試験及び採用に関する事務以外の目的には使用しません。

オ 試験当日に車椅子を使用するなど受験に際して要望がある方は、申込書（2枚目）の「受験に関する特記事項」欄に記入してください。

10 受験申込時の添付書類

2受験資格（3）試験区分別受験資格①イのいわゆる飛び級・飛び入学による大学卒業者の特例に該当する方は、受験資格を確認するための書類を提出していただく場合がありますので、あらかじめ問い合わせてください。

なお、受験申込みをするにあたり、添付の際は、2枚綴りの申込書とはホチキス留めせずに提出してください。

提出書類に不備があると受付することができません。提出前にもう一度確認してください。

(1) 太線枠内の欄にもれなく記入していますか。

ア 連絡先の電話番号を記入していますか。

イ 受験申込書の1枚目と2枚目に署名していますか。

（日付は、提出日と同じでなくても構いません。）

(2) 写真欄に写真を貼っていますか。

(3) 受験申込書1枚目と2枚目を重ね、左上1か所をホチキス留めしていますか。

(4) 添付書類が指定されている場合、添付していますか。

(5) 返信用封筒（受験票送付用）に切手を貼り、宛先を記入していますか。

(6) 郵便局で簡易書留郵便の手続きをして提出する準備をしていますか。

(7) 提出期限及び送付先を再確認してください。

11 第1次試験合格者の提出書類等

(1) 第1次試験に合格した方には、履歴書（合格通知に同封する様式）を提出していただきます。その際に、写真を再度貼り付けて提出していただきますので、あらかじめご了承ください。

※ 写真は、最近3か月以内に撮影されたもので縦4cm横3cm脱帽・上半身・正面向のものに限ります。

なお、写真は、受験申込書に貼り付けたものと同じものでも構いません。

(2) 第1次試験に合格した方には、2受験資格（3）試験区分別受験資格②の専門課程の修了を確認するため、成績証明書（未開封のもの）を提出していただきます。

(3) 第1次試験に合格した方に提出していただく書類は、合格通知に同封してお知らせします。

●申込書は、1枚目と2枚目を重ね、左上1か所をホチキス留めして提出してください。

<申込書記入例> 申込書の太線枠内に記入してください

試験区分は、次を参考にして記入してください。

[例] 行政職Ⅰ種・電気職、行政職Ⅰ種・機械職

令和2年度（2020年度） 第3回和歌山市職員採用試験受験申込書（2枚中1枚目）

(注)受験案内の「9 受験申込みの注意事項」をよく読んで記入し、必ず写真を貼り付けてください。
また、申込書2枚を重ね、左上1か所をホチキス留めしてください。

| | | | |
|-----------|--|------------------|--|
| 試験区分 | | 受験番号（記入しないでください） | |
| 行政職Ⅰ種・電気職 | | * | |



写真を忘れずに
最も上位の学歴について□欄にチェックしてください

| | | | |
|----------------------|----|------------------|---|
| 氏名(上欄にふりがなを記入してください) | 性別 | 生年月日 | 学歴(令和3年3月卒業見込みを含む) |
| わかやま さぶろう | 男 | 昭和 10年 6月 2日生 | <input type="checkbox"/> 大学院卒 <input checked="" type="checkbox"/> 大学卒 <input type="checkbox"/> 短大卒(2年制以上の専門学校を含む) <input type="checkbox"/> 高卒卒 <input type="checkbox"/> その他() |
| 和歌山 三郎 | | 平成 | |

現住所(住所はできるだけ詳しく記入してください)

(〒000-0000) 電話(000-△△△-××××) 携帯電話(000-△△△△-××××)

〇〇県△△△市□□□番地

不在時連絡先(現住所と異なる連絡先がある場合は記入してください)

(〒 -) 電話()

個人情報提供の同意について

私は、和歌山市職員採用試験に合格した場合、採用に当たっての事務連絡や本人確認に使用するため、この面の写し及び採用試験に際して提出した書類を任命権者(担当課：総務局総務部人事課)に提供することに同意します。

令和 2年 11月 8日

氏名(自筆) 和歌山 三郎

※2枚目も忘れずに記入してください。
(きりはなしてはいけません。)

(通知書送付先)

〒000-0000

(住所)〇〇県△△△市□□□番地

.....

.....

(氏名) 和歌山 三郎 様

(注) 1 通知書の送付先(住所及び氏名)を記入してください。
2 住所はできるだけ詳しく、確実に届くように記入してください。
3 枠からはみ出さないように記入してください。
4 宛先の「様」を消さないでください。

| | |
|----------------------|---|
| 受験番号 (記入しないでください) | * |
|----------------------|---|

試験結果通知書宛先カード

このカードは、試験結果通知書を送付する際の宛先として使用します。
※不合格者への通知は行いません。

合格通知の送付先を記入してください

日付の記入及び署名を忘れずに

< 申 込 書 記 入 例 >

申込書の太線枠内に記入してください

受験資格の確認 (2枚中2枚目)

1 次のア・イ・ウについて (2受験資格の(1)関係) いずれかに該当する いずれにも該当しない

ア 日本国籍を有する方
 イ 出入国管理及び難民認定法に規定する永住者 (令和3年3月31日までに取得見込みの方を含みます。)
 ウ 日本国との平和条約に基づき日本の国籍を離脱した者等の出入国管理に関する特例法に規定する特別永住者 (令和3年3月31日までに取得見込みの方を含みます。)

2 次のア・イ・ウについて (2受験資格の(2)関係) いずれかに該当する いずれにも該当しない

ア 禁錮以上の刑に処せられ、その執行を終わるまで又はその執行を受けることがなくなるまでの方
 イ 和歌山市職員として懲戒免職の処分を受け、当該処分の日から2年を経過しない方
 ウ 日本国憲法施行の日以後において、日本国憲法又はその下に成立した政府を暴力で破壊することを主張する政党その他の団体を結成し、又はこれに加入した方

3 行政職I種 (技術系区分) の方の学校・専門課程について

| | |
|------------------------------|---|
| 行政職I種 (技術系区分) の方の学校名・専門課程の名称 | 専門課程の修了日 |
| 〇〇大学〇〇学部〇〇学科 | <input type="checkbox"/> 平成 <input checked="" type="checkbox"/> 令和 3年 3月 <input type="checkbox"/> 修了 <input checked="" type="checkbox"/> 修了見込 |

記載事項に関する確認

この申込書の記載事項は、事実と相違ありません。

令和2年 11月 8日
 氏名 (自筆) 和歌山 三郎

受験に関する特記事項

(きりはなしてはいけません)

令和2年度 (2020年度) 第3回和歌山市職員採用試験

受験票

| | |
|----------------------|--------|
| 試験区分 (記入しないでください) | 行 I 種 |
| 受験番号 (記入しないでください) | |
| 氏名 (記入) | 和歌山 三郎 |

■第1次試験
 (1) 日時 令和2年12月5日(土)
 試験開始 午前9時30分
 (着席・出席点呼 午前9時15分)
 (2) 会場 和歌山市役所

受験心得

- 試験当日は、この受験票及び筆記用具 (HBの鉛筆・消しゴム) を持参し、必ず定刻までに入場してください。なお、第1次試験では、試験開始後30分間に限り、遅刻が認められません。
- 試験会場での喫煙及び試験中の携帯電話等の使用は禁止します。
- 昼食及び飲物が必要な方は、持参してください。
- 空調設備のない試験会場がありますので、試験を受けやすい服装でお越しください。
- ごみは各自持ち帰ってください。
- 試験当日は、マスクの着用をお願いします。
- 受験票は最終合格するまで必要ですので、大切に保管してください。
- 試験結果の開示を請求する方は、この受験票を持参してください。

〈第1次試験の延期等の確認について〉
 試験日程等に変更がある場合は、和歌山市公式ホームページ及びツイッターでお知らせしますので、適宜ご確認ください。

和歌山市公式ツイッター (和歌山市 人事委員会事務局) 和歌山市公式ホームページ (令和2年度試験情報)

該当する□欄にチェックを忘れずに

日付の記入及び署名を忘れずに

試験当日に車椅子を使用するなどの要望がある方は記入してください

氏名を忘れずに

※ 今後の募集活動の参考にするためのアンケート (別紙) を実施します。
 なお、アンケートの回答内容は採用試験の可否に一切関係ありませんので、申込書と一緒に提出いただきますようご協力ください (申込書とのホチキス留めは不要です。)

1 2 第 1 次試験会場案内図

和歌山市役所 所在地／和歌山市七番丁 2 3 番地 (西側出入口をご利用ください。)

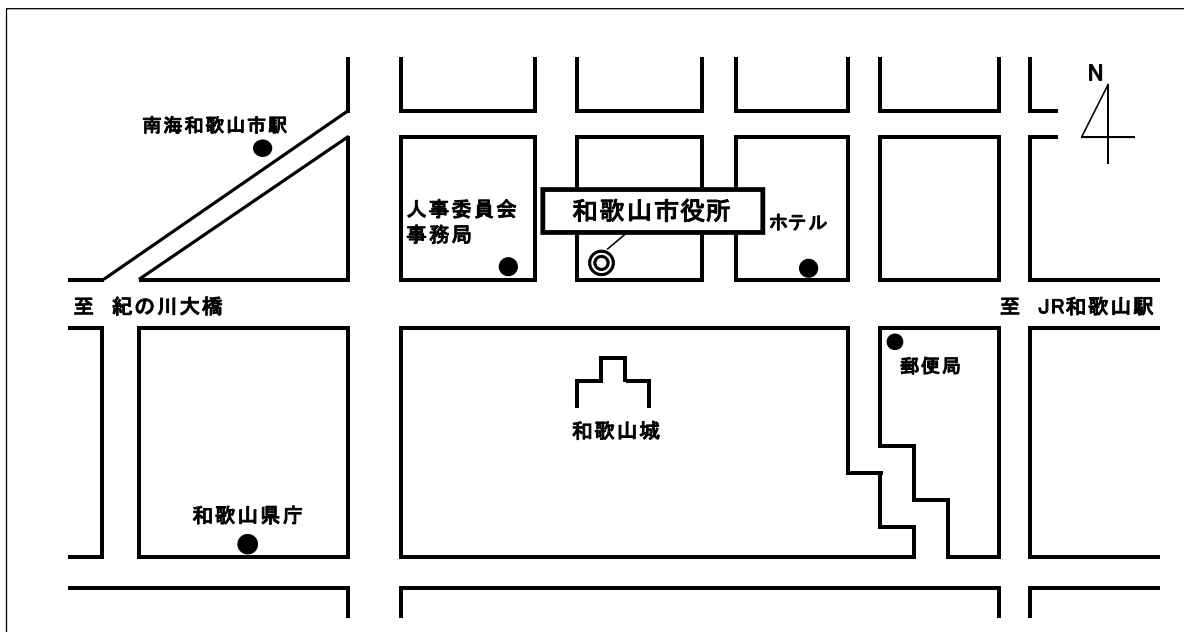

1 3 試験に関する問い合わせ

和歌山市人事委員会事務局 (所在地：和歌山市七番丁17番地 朝日ビルディング2階)

郵便等送付先

〒640-8511 和歌山市七番丁 2 3 番地 (所在地とは異なります。ご注意ください。)

TEL 073-435-1371 (直通)

TEL 073-432-0001 (代表) 内線3755・3756

土曜日、日曜日及び休日を除く午前8時30分から午後5時15分まで

※ 第 1 次試験当日の問い合わせ

試験当日は、原則として電話の取次ぎはできません。やむを得ない急用の場合は、次へ連絡してください。

和歌山市役所 TEL073-432-0001 (代表)

※ 荒天時等の対応について

自然災害等の気象条件等の事情により試験の延期や開始時刻の繰り下げ等を実施する場合は、試験実施日の午前7時頃に和歌山市公式ツイッターでお知らせします。また、新型コロナウイルス感染症の今後の状況変化により試験日程等に変更がある場合は、和歌山市公式ホームページ及びツイッターでお知らせしますので、適宜ご確認ください。

和歌山市公式ツイッター
(和歌山市 人事委員会事務局)



和歌山市公式ホームページ
(令和2年度試験情報)



任命権者からのお知らせ

和歌山市は、和歌山市内の定住促進を図るために、市内に居住している方、または、今後、市内居住予定の方を求めています。

受験申込みにあたっては、試験区分を間違えないように注意してください。

●給与等

1 令和2年4月1日現在の初任給は、地域手当を含め、次のとおりです。

| | |
|---------|-----------|
| 試 験 区 分 | 初 任 給 |
| 行政職 I 種 | 約193,100円 |

※ 学歴及び民間企業の職歴等に応じて初任給に一定の額が加算（5年分を上限とします。）される制度があります。

- 2 上記のほか、扶養手当、通勤手当、住居手当、時間外勤務手当、期末・勤勉手当等がそれぞれの要件に応じて支給されます。
- 3 採用された方は、和歌山県市町村職員共済組合等に加入することになります。

●日本国籍を有しない職員の担当業務等

「公権力の行使又は公の意思の形成に参画する公務員については日本国籍を有する」という公務員の基本原則に基づき、日本国籍を有しない職員は担当できる業務等について次のような制限があります。

- 1 公権力の行使に該当する業務は担当できません。公権力の行使に該当する業務とは、次のとおりです。
- (1) 市民の権利や自由を一方的に制限する内容を含む業務
 - (2) 市民に義務や負担を一方的に課す内容を含む業務
 - (3) 市民に対して、強制力をもって執行する内容を含む業務

2 公の意思形成への参画に該当する職に就くことはできません。

公の意思形成への参画に該当する職とは、和歌山市の行政について企画、立案、決定等に関与する職で、基本計画の策定、予算編成、組織、人事、労務管理等に係る職及び専決権限を有する職が該当します。ただし、スタッフ職に就くことにより部長級までの昇任が可能です。

ライン職、スタッフ職を例示すれば次のとおりです。

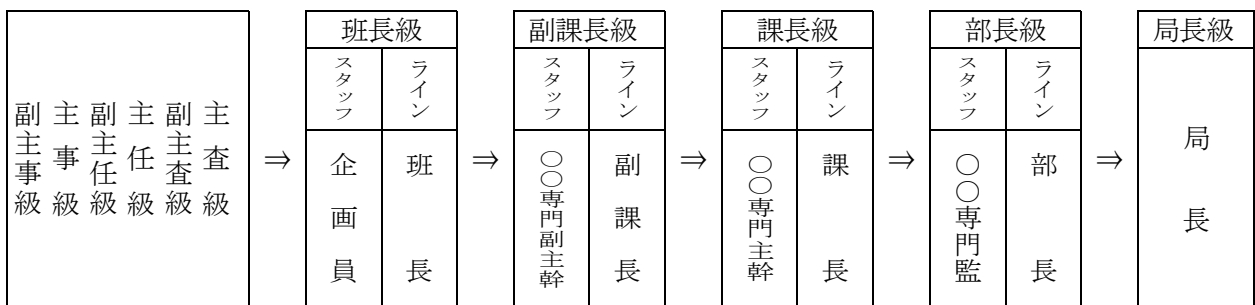

●問い合わせ先

この「任命権者からのお知らせ」に関する事項は、次へ問い合わせてください。

和歌山市総務局総務部人事課 (直通) 073-435-1019

受験に関する注意事項

- 1 試験会場での喫煙は禁止します。
- 2 試験中は、携帯電話等の使用はできません。電源は必ず切ってください。マナー・モードも禁止します。また、時計として使用することも禁止します。
- 3 昼食及び飲み物が必要な方は持参してください。ごみは各自持ち帰ってください。
- 4 試験当日は、受験票及び筆記用具（HBの鉛筆・消しゴム）を持参してください。
- 5 第1次試験では試験開始後30分間に限り遅刻が認められます。それ以降は、いかなる理由であっても認められません。
- 6 気象条件その他の事情により、試験開始時間等が変更される場合があります。
- 7 空調設備のない試験会場がありますので、試験を受けやすい服装でお越しください。
- 8 試験当日は、マスクの着用をお願いします。

令和2年度（2020年度） 第3回和歌山市職員採用試験受験申込書（2枚中1枚目）

(注)受験案内の「9 受験申込みの注意事項」をよく読んで記入し、必ず
 写真を貼り付けてください。
 また、申込書2枚を重ね、左上1か所をホチキス留めしてください。

写真欄

写真は、最近3か月以内に撮影されたもので縦4cm横3cm脱帽・上半身・正面向のもの。写真裏面に試験区分・氏名を書いた上で裏面全体にのりをつけて貼り付けてください。

| | | | |
|--|----|--------------------|--|
| 試験区分 | | 受験番号（記入しないでください） | |
| | | * | |
| 氏名(上欄にふりがなを記入してください) | 性別 | 生年月日 | 学歴(令和3年3月卒業見込みを含む) |
| | | 昭和 年 月 日生 平成 | <input type="checkbox"/> 大学院卒 <input type="checkbox"/> 大学卒 <input type="checkbox"/> 短大卒(2年制以上の専門学校を含む) <input type="checkbox"/> 高校卒 <input type="checkbox"/> その他() |
| 現住所（住所はできるだけ詳しく記入してください） | | | |
| (〒 -) | | 電話 () | |
| | | 携帯電話 () | |
| 不在時連絡先（現住所と異なる連絡先がある場合は記入してください） | | | |
| (〒 -) | | 電話 () | |
| 個人情報提供の同意について | | | |
| 私は、和歌山市職員採用試験に合格した場合、採用に当たっての事務連絡や本人確認に使用するため、この面の写し及び採用試験に際して提出した書類を任命権者（担当課：総務局総務部人事課）に提供することに同意します。 | | | |
| 令和 年 月 日 | | | |
| 氏名（自筆） _____ | | | |

※2枚目も忘れずに記入してください。

（きりはなしてはいけません）

(通知書送付先)

| |
|--|
| 〒 - (住所) (氏名) 様 |
|--|

- (注) 1 通知書の送付先（住所及び氏名）を記入してください。
 2 住所はできるだけ詳しく、確実に届くように記入してください。
 3 枠からはみ出さないように記入してください。
 4 宛先の「様」を消さないでください。

試験結果通知書宛先カード
 このカードは、試験結果通知書を送付する際の宛先として使用します。
 ※不合格者への通知は行いません。

| | |
|----------------------|---|
| 受験番号 (記入しないでください) | * |
|----------------------|---|

1 次のア・イ・ウについて (2受験資格の(1)関係)

いずれかに該当する いずれにも該当しない

- ア 日本国籍を有する方
- イ 出入国管理及び難民認定法に規定する永住者 (令和3年3月31日までに取得見込みの方を含みます。)
- ウ 日本国との平和条約に基づき日本の国籍を離脱した者等の出入国管理に関する特例法に規定する特別永住者 (令和3年3月31日までに取得見込みの方を含みます。)

2 次のア・イ・ウについて (2受験資格の(2)関係)

いずれかに該当する いずれにも該当しない

- ア 禁錮以上の刑に処せられ、その執行を終わるまで又はその執行を受けることがなくなるまでの方
- イ 和歌山市職員として懲戒免職の処分を受け、当該処分の日から2年を経過しない方
- ウ 日本国憲法施行の日以後において、日本国憲法又はその下に成立した政府を暴力で破壊することを主張する政党その他の団体を結成し、又はこれに加入した方

3 行政職I種 (技術系区分) の方の学校・専門課程について

| | |
|------------------------------|---|
| 行政職I種 (技術系区分) の方の学校名・専門課程の名称 | 専門課程の修了日 |
| | <input type="checkbox"/> 平成 <input type="checkbox"/> 令和 年 月 <input type="checkbox"/> 修了 <input type="checkbox"/> 修了見込 |

記載事項に関する確認

令和 年 月 日

この申込書の記載事項は、事実と相違ありません。

氏名 (自筆)

受験に関する特記事項

(きりはなしてはいけません)

令和2年度 (2020年度) 第3回和歌山市職員採用試験

受験票

受験心得

| | |
|-------------------------------------|--------------|
| 試験区分 <small>(記入しないでください)</small> | 行 I 種 |
| 受験番号 <small>(記入しないでください)</small> | |
| 氏名 <small>(記入)</small> | |

- 1 試験当日は、この受験票及び筆記用具 (HBの鉛筆・消しゴム) を持参し、必ず定刻までに入場してください。
なお、第1次試験では、試験開始後30分間に限り、遅刻が認められません。
- 2 試験会場での喫煙及び試験中の携帯電話等の使用は禁止します。
- 3 昼食及び飲物が必要な方は、持参してください。
- 4 空調設備のない試験会場がありますので、試験を受けやすい服装でお越しください。
- 5 ごみは各自持ち帰ってください。
- 6 試験当日は、マスクの着用をお願いします。
- 7 受験票は最終合格するまで必要ですので、大切に保管してください。
- 8 試験結果の開示を請求する方は、この受験票を持参してください。

■第1次試験

- (1) 日時 令和2年12月5日(土)
試験開始 午前9時30分
(着席・出席点呼 午前9時15分)
- (2) 会場 和歌山市役所

〈第1次試験の延期等の確認について〉

試験日程等に変更がある場合は、和歌山市公式ホームページ及びツイッターでお知らせしますので、適宜ご確認ください。

和歌山市公式ツイッター
(和歌山市 人事委員会事務局)

和歌山市公式ホームページ
(令和2年度試験情報)



《 アンケート 》

今後の募集活動の参考にするためのアンケートです。

なお、アンケートの回答内容は採用試験の可否に一切関係ありませんので、ご協力をお願いします。

受験申込試験区分

今回、あなたが受験を申し込んだ試験区分に該当する番号に「○」を記入してください。

- 1 行政職 I 種・電気職 2 行政職 I 種・機械職

Q 1 志望するにあたり必要な情報

あなたは和歌山市職員を志望するにあたり、どのような情報を得たいと思いましたか。

該当する項目の番号に「○」を記入してください。（上位3つまで複数回答可）

- 1 市の組織・機構 2 市の事業・取組 3 具体的な職務内容
4 職員の体験談 5 福利厚生等の待遇・給与 6 昇進の状況
7 研修制度 8 その他（ ）

Q 2 情報の収集方法

あなたは和歌山市職員採用に関する情報をどのような手段で収集しましたか。

該当する項目の番号に「○」を記入してください。（複数回答可）

- 1 市報わかやま 2 テレビ・ラジオ 3 市のホームページ
4 市のツイッター 5 採用案内（パンフレット） 6 ポスター・チラシ
7 大学等での就職説明会 8 就職情報サイト（ ） 9 学校
10 受験雑誌・受験情報誌 11 家族・知人等 12 その他（ ）

Q 3 情報の収集方法(その他効果的な手段)

上記の項目以外に、効果的と思われる手段について、ご意見があれば記述してください。

（ ）

Q 4 受験案内の入手方法

あなたは和歌山市職員採用試験の受験案内(募集要項・申込書)をどこで入手しましたか。

該当する項目の番号に「○」を記入してください。（複数回答可）

- 1 市役所 2 サービスセンター 3 支所・連絡所等
4 学校 5 市のホームページ 6 郵便での請求
7 家族・知人等 8 その他（ ）