

わかやま こども市報

令和2年12月1日発行 No.194

編集・発行 和歌山市 広報広聴課

〒640-8511 和歌山市七番丁23 TEL 435-1009



ケン(ペッタン)

メンコともいいます。床などにたたきつけ、風圧で相手のケンをひっくりかえして遊びます。100年ほど前に紙メンコが作られたときは、円形でしたが、その後四角いものが作られました。



ベーゴマ(バイ)

鉄でできたコマ。ひもを巻いて回します。回ったコマ同士をぶつけて、弾き飛ばされると負け。昔はバイという貝を切ってコマにしており、ベーゴマという名前はバイコマからつけられました。



日光写真

ガラスのついた箱にフィルムと感光紙(光に当たると色が変わる紙)を入れ、太陽の光にあてると、フィルムの絵が感光紙にうつります。



お手玉

小袋に小豆などを入れ、歌いながら投げ上げ遊びます。1つを投げ上げている間に床から別のお手玉を取ったりもします。

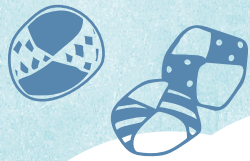

みんな知っているかな？

昔の遊びやおもちゃ

みんなは遊びやおもちゃといえば何を思い浮かべますか？ゲーム?スマホ?では、そのようなものがなかった時代は何をして遊んでいたのでしょうか？

今回は昔の遊びやおもちゃを紹介します。昔の遊びやおもちゃはとも素朴だけれども、やってみると難しいものも。お友達や家族と一緒にぜひチャレンジしてみてください！



竹とんぼ

軸を手のひらでこすり合わせ回すと、ふわっと空中に浮いて飛びます。20秒間飛ぶものもあるそうです。



だるま落とし

木の輪を積み上げた上にだるまが置いてあり、木づちなどで、だるまが落ちないように注意して、木の輪だけを横に払う遊び。うまくできると木の輪だけがすぽっと抜け、だるまは一段下がって木の輪に乗っかります。



こま

軸を中心に回転させて遊びます。指でひねったり、両手で回したり、紐を使ったり、さまざまな回し方があります。どんぐりにつまようじを刺すだけでもこまになります！

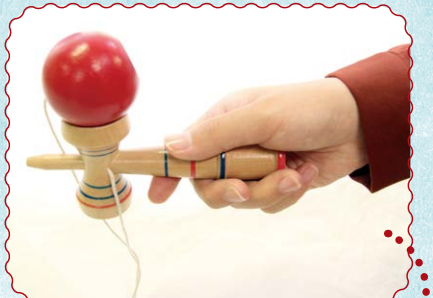

羽子板

羽子板を使った羽根つきは古くから正月の遊びとして親しまれてきました。2人で遊ぶときは羽根を落とした方が負けで、罰として顔に墨を塗ることもあります。



けん玉

江戸時代に中国から伝わり、明治時代ごろから子供のおもちゃになったと言われています。穴のあいた玉を棒でさしたり、大皿に乗せたりして遊びます。今では世界各国で遊ばれていて、スポーツとしても行われています。

竹うま

竹に横の板を縛りつけたものを2本作ります。竹を握って横の板に足を乗せ、右・左と交互に歩く遊び。いつ頃作られたものかははっきりしませんが、室町時代には子供たちが遊んでいたようです。



あやとり

平安時代ごろから行われてきたひもを使った遊び。1人が最初の形をつくり、それをもう1人が両手の指にかけて取り、川や橋、船などさまざまな形を作ります。1人で遊ぶあやとりもあります。

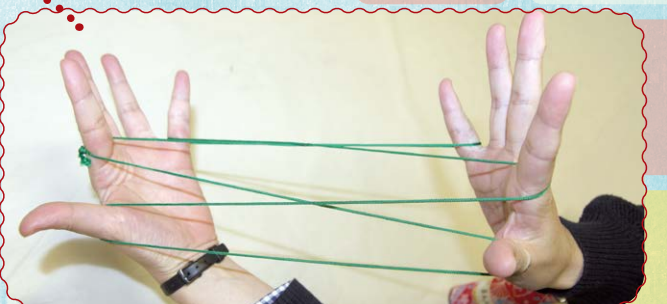

つくって遊んでみよう!

お家にある材料で昔のおもちゃを作って、遊んでみましょう! 上手にできるかな? 作る時はお家の人と一緒に作ってくださいね。

牛乳パックで竹とんぼ



【材料】牛乳パック、ストロー
【道具】はさみ、テープ、さし

① 牛乳パックを開いて、1.7センチの幅に切りま
す。絵を描く場合は、こ
の時描きましょう。



② ストローのまがったところを切り落とします。



③ ストローの先をたてに1.5センチほど切ります。

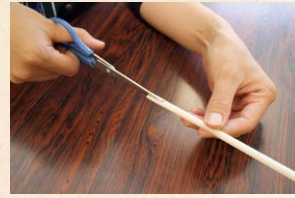

④ ①を半分に折って、ストローの先に差し込みテープで固定します。



⑤ 角を丸く切ったら、完成!



空き缶で竹うま



【材料】スチール缶、ひも
【道具】金づち、釘、はさみ、軍手

缶で手を切ることがあるので、軍手をつけて作業しよう!

① 金づちで釘を打って、缶の底に2か所穴をあけます。



② あいた穴にひもを通します。ひもは腰ぐらいの長さで。



③ 缶の内側で結び目を作ります。5回ぐらい結んで穴から抜けないように。



④ 同じものをもう1つ作れば完成!



ひもが切れて転ぶことがあるので注意!

市立博物館

（湊本町3丁目2）

TEL 423-0003

休館 月曜日
入館料 大人 100円、子供無料



鉄でできた馬のかぶと

大谷古墳の馬かぶと
1500年ほど前の鉄でできた馬のかぶとです。この形、すごい技術だね。蛇の川の北にある、大谷古墳から見つけられました。同じようなものは、日本ではほとんど見つかっていません。朝鮮半島や中国に似ているものがあるので、交流があったと考えられているよ。国の重要な文化財です。

1ページで紹介したおもちゃたちは、市立博物館に展示・収蔵しています。
市立博物館では、他にも鉄でできた馬のかぶとやナウマンゾウの奥歯、おすもうさんのはにわなど、面白い展示物がたくさん! 小学生のみんなにも博物館に興味を持ってもらうために、分かりやすい説明をつけているので、ぜひ遊びに来てくださいね!



おすもうさんのはにわ ナウマンゾウの奥歯

分かりやすい説明の例↑

市立博物館 イベント情報

- ★特別展★「紀三井寺展」
紀三井寺が開かれてから1250年を記念して、その歴史と文化をものがたる資料を集めて展示します。
期間 ~12月13日(日)
- ★コーナー展示★
「発掘調査からみる太田城水攻めと太田城」
期間 ~12月27日(日)
- ★企画展★「歴史を語る道具たち」
博物館には、今から100年ほど前に使われていた昔の道具がたくさんあります。電気がなかった時代の、生活の知恵や工夫を昔の道具から探ります。
期間 1月5日(火)~2月28日(日)
※特別展開催期間中は、大人・大学生 500円、子供無料

移動図書館巡回日程表

曜日	ていしゃばしょ 停車場	ていしゃじかん 停車時間	12月	1月	2月
にち日	有功東ニュータウン中央公園	2:00 ~ 2:50			
	川永団地	3:20 ~ 4:20	13・27	10・24	7・21
	太田第一公園	2:00 ~ 3:00			
	中之島公園	3:20 ~ 4:20			
げつ月	鳴滝小学校	3:20 ~ 4:20	14・28	25	8・22
	芦原児童館				
か火	宮小学校	3:20 ~ 4:20	1・15	12・26	9
	四箇郷小学校				
すい水	山口小学校	2:00 ~ 3:00			
	紀伊小学校	3:20 ~ 4:20	2・16	13・27	10・24
	湊小学校	2:00 ~ 3:00			
	貴志小学校	3:20 ~ 4:20			
もく木	宮前小学校	3:20 ~ 4:20	3・17	14・28	25
	三田小学校				
ど土	加太支所	2:00 ~ 3:00			
	つつじが丘わんぱく4番児童遊園	3:20 ~ 4:20	5・19	16・30	13・27
	西脇小学校	2:00 ~ 3:00			

TEL 4320106
TEL 4322166

※悪天候(警報発令)・車両検査などの場合は休みます。

有功東ニュータウン中央公園・東山東小学校・県営住宅三葛団地は 50分間

曜日	ていしゃばしょ 停車場	ていしゃじかん 停車時間	12月	1月	2月
にち日	ファミリーマート内原店前	2:00 ~ 3:00			
	高津公園	3:20 ~ 4:20	6・20	17・31	14・28
	塩屋ポンプ場	2:00 ~ 3:00			
	杭ノ瀬北公園	3:20 ~ 4:20			
げつ月	八幡台小学校	3:20 ~ 4:20	7・21	4・18	1・15
	宮北小学校				
か火	和歌浦小学校	3:20 ~ 4:20	8・22	5・19	2・16
	雑賀崎小学校				
すい水	有功小学校	1:50 ~ 2:50			
	木本小学校	3:20 ~ 4:20	9・23	6・20	3・17
	小倉小学校	2:00 ~ 3:00			
	東山東小学校	3:30 ~ 4:20			
もく木	四箇郷北小学校	3:20 ~ 4:20	10・24	7・21	4・18
	西和佐小学校				
ど土	ふじと台パルテノン公園西	2:00 ~ 3:00			
	島橋公園	3:20 ~ 4:20	12・26	9・23	6・20
	県営住宅三葛団地	2:00 ~ 2:50			
	本渡児童館	3:20 ~ 4:20			

クイズ ~わかるかな?~

【もんだい】
にじゅうわくのなかの字をならびかえて、5文字の言葉をつくってね。

- 【ヨコ】
- 料理で、食品を切るときに台として使う道具。
 - インド北部などで作られる、うすくてしずくのような形をしたパンのような食べ物。カレーと一緒に食べることが多いです。
 - 飼われていない犬や猫のことを、〇〇犬、〇〇猫と言います。
 - 溶かした砂糖を細い糸状にしたものを集め、わた状にしたお菓子。
 - 石でできた、さまざまな素材をすりつぶして粉にするための道具は、〇〇〇。
 - 滋賀県にある日本で一番大きな湖。

- 【タテ】
- オニトマキエイのことで、「マント」のような姿なのでこのように呼ばれます。
 - 自分で、もしくは他の人が回すなわをとびこえる遊び。
 - 骨だけになった死がいのことを〇〇つと言います。
 - 首が短くて、ブタに似た、牙のある動物。
 - 北の深い海に住む30センチ～90センチくらいの魚。お鍋の具材やかまぼこを作る材料として使われます。
 - 首と頭が長い、走るのが速い動物。人を乗せたり、車をひいたりします。

	①		⑧	⑨
②			③	
④		⑦		
		⑤		⑩
⑥				

こたえ・住所・氏名・学校名・学年をハガキに書いて、郵便で送ってね。

【あて先】
〒640-8511 七番丁23
市役所広報広聴課『こども市報クイズ』係
締切は、12月25日(金)〈必着〉です。
☆抽選で20人に記念品をお送りします。
※さくひんてんのハガキとは別にしてください。

クイズ当選者発表

こども市報第193号のクイズのこたえは、「ピクニック」でした。

応募総数84通、正解84通の中から次のみなさんが当選しました。(敬称略)

- ▼梅山 かなみ (有功東小1) ▼楠見 栄心 (貫志小1)
- ▼文沢 天葵 (三田小1) ▼中谷 一絵 (大新小1)
- ▼半羽 永実 (高松小1) ▼石丸 蓮 (太田小2)
- ▼おか本 きょうご (四箇郷小2) ▼大谷 柚奈 (八幡台小2)
- ▼高瀬 駿 (伏虎義務小2) ▼後藤 咲月季 (宮小2)
- ▼丹野 琴音 (和大附属小2) ▼中家 弥真斗 (楠見東小3)
- ▼東口 星奏 (宮前小3) ▼宮井 友菜 (雑賀小4)
- ▼沖崎 めぐみ (吹上小4) ▼切林 大翔 (安原小4)
- ▼いなだ あゆ (東山東小5) ▼古田 陽也 (藤戸台小5)
- ▼花道 琴香 (和歌浦小5) ▼中塚 日彩 (新南小6)

おめでとうございます!

こども科学館 TEL 432-0002 (寄合町19)

★プラネタリウム★
日時 ~12月13日(日)
【本日の星空解説】「紙飛ぶペタパレすつと、おれらロケット飛ばすつてマジすか!」

①午前11時~
②午後2時~(土・日・祝休日・冬休みは午後1時)
【本日の星空解説】「Feel the Earth ~ Music by 葉加瀬太郎~」
午後3時30分~

日時 12月19日(土)~2月21日(日)まで
【本日の星空解説】「彩ちゃんと夜空のキャンパス」
①午前11時~
②午後2時~(土・日・祝休日・冬休みは午後1時)

【本日の星空解説】「Feel the Earth ~ Music by 葉加瀬太郎~」
午後3時30分~
新番組試写会
【彩ちゃんと夜空のキャンパス】(観覧無料)
日時 12月18日(金)午後3時~3時30分
定員 100人(先着)

9歳までに身につけたい科学教室
静電気「くつつく、はなれる、空中くらげ」
日時 1月16日(土) ①午前9時40分~10時50分
②午後2時10分~3時20分
対象・定員 5歳~小学2年生※保護者同伴 各子供8人(抽選)
申込 1月5日(火)~9日(土)に電話で

光「まぜたり、わけたり」
日時 2月6日(土) ①午前9時40分~10時50分
②午後2時10分~3時20分
対象・定員 5歳~小学2年生※保護者同伴 各子供8人(抽選)
申込 1月20日(水)~30日(土)に電話で

磁石「はなれてはたらく力」
日時 3月20日(土) ①午前9時40分~10時50分
②午後2時10分~3時20分
対象・定員 5歳~小学2年生※保護者同伴 各子供8人(抽選)
申込 3月3日(水)~13日(土)に電話で

実験で発見! 教室
化学「一瞬の変化」
日時 1月30日(土) 午前9時40分~11時10分
対象・定員 小学3年生~中学3年生※小学4年生以下は保護者同伴 子供8人(抽選)
申込 1月13日(水)~23日(土)に電話で

電気「静電気のみみっ」
日時 2月20日(土) 午前9時40分~11時10分
対象・定員 小学3年生~中学3年生※小学4年生以下は保護者同伴 子供8人(抽選)
申込 2月3日(水)~13日(土)に電話で

ミニサイエンス
12月「うごくキツツキを作ろう」
1月「空気でっぽうを作ろう」
2月「おさるののぼり人形を作ろう」

日時 毎週日曜午後3時~3時20分
対象・定員 子供12人(先着)※保護者同伴
休館 月曜日(祝休日の場合は翌日)、1月12日(火)、年末年始(12月28日(月)~1月4日(月))

朗読ボランティア募集

「こども市報」や「小学生新聞」の記事を朗読して録音するボランティア、「和歌山グループ声ジュニア」の新年度のメンバーを募集します。目の不自由なお友達にみんなの心のこもった「声」を届けましょう!
活動 2、3か月に1回(第3日曜日に1時間程度)
場所 ふれあいセンター 対象 小学新2年生~新5年生
費用 年活動費2,000円
申込 12月25日(金)〈必着〉までにはがきで(〒・住所・氏名(ふりがな)・電話番号・学校名・学年・性別を記入。)
申込先 〒640-8157 八番丁4 和歌山市八番丁館内
ボランティア和歌山グループ声ジュニア 係
詳しくは【ボランティア和歌山グループ声事務所 TEL 431-3834】

お知らせ

◆新型コロナウイルスの影響により、施設の休館や掲載している教室・イベントが中止や延期になっている場合があります。最新の状況については一度お問い合わせください。

こども科学館 発明創作事業

★親子プログラミング教室★
内容 プログラムカードを使い、ぜんまいで動く車の進む方向を制御します。
日時 12月25日(金) 午前9時40分~正午
場所 こども科学館 3階実習室
対象 市内在住通学の小学1年生~6年生の児童とその保護者
定員 親子8組(抽選) 参加費 1,500円
申込 12月1日(火)~12日(土) 受付時間午前9時~午後4時 ※抽選日13日(日)
詳しくは【こども科学館 TEL 432-0002】

河南総合体育館

★小中学生バドミントン教室★
期間 1月15日~3月8日の月・金曜日 全15回
時間 午後7時~8時30分 場所 河南総合体育館 アリーナ
対象 市内在住通学の小中学生 定員 40人(先着)
費用 6,000円
持ち物 運動できる服装、タオル、体育館シューズ、ラケット(お持ちの方)
申込 12月11日(金)から参加費持参し窓口で 受付時間午前9時~午後5時

★小学生フットサル教室★
期間 1月18日~3月22日の月曜日 全10回
時間 午後5時30分~7時 場所 河南総合体育館 アリーナ
対象 市内在住通学の小学生 定員 30人(先着)
費用 4,000円
持ち物 運動できる服装、タオル、体育館シューズ
申込 12月11日(金)から参加費持参し窓口で 受付時間午前9時~午後5時

休館 火曜日
詳しくは【河南総合体育館 TEL 477-4009 〒649-6326 和佐中165-1】

和歌山城天守閣 冬のコーナー展示

「和歌山城の石垣を歩く」
日時 12月19日(土)~1月31日(日)
午前9時~午後5時30分(入館は5時まで)
場所 和歌山城天守閣 天守2階展示コーナー
観覧料 大人410円 小・中学生200円 ※毎週土曜日は小・中学生無料
休館 年末(12月29日(火)~31日(木))
詳しくは【和歌山城天守閣 TEL 422-8979】

おやこで作って応募しよう! 「おやこの食育教室」

内容 おやこでお料理した写真を添えて応募してください。もれなく参加賞をプレゼントします!
対象 小学生とその保護者
応募期間 1月12日(火)〈必着〉まで
応募・問合先 〒640-8137 吹上5-2-15 地域保健課「おやこの食育教室」係
TEL 488-5120
E-mail chihikohen@city.wakayama.lg.jp
※詳しくは和歌山市HPをご覧ください。

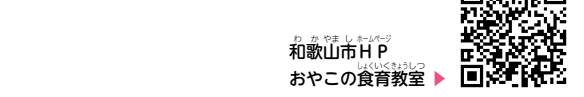

さくひんてん



この本おもしろいぞ

「ティーンズ文学館 湊町の寅吉」
藤村沙希 / 作 Minoru / 絵 学研プラス / 発行

時は江戸時代。新潟・みなと町のかい船問屋の息子寅吉は、弟の文助といたずらをして遊ぶのが大好き。今日も質屋の金兵衛さんにいたずらをしかけるが、そのいたずらがもとで文助と祭りではばいをする事になってしまった。

しばいなんてしたことのない寅吉。仲間の助けを借りてどうにか準備を整えるが、はたして無事に上演することができるのか？

江戸時代のみなと町の様子がいきいきとえがかれていて、歴史に興味のある人にもおすすめです。

「料理しなんしょ・コッペとおサジのおいしい12か月」

まるもとただゆき / 作 こがしわかおり / 絵 偕成社 / 発行

この本の主人公コッペは、お湯をわかしたこともない女の子。「料理なんてやっぱりむり。だれか、たすけて……。」と弱音をはいていると、それをみかねたイモリとヤモリが、「わたくしたちにおまかせあれ！」とコッペの前に現れて……

「しなんしょ」とは、何をどうしたらいいか教えてくれる本のこと。料理が好きな人はもちろん、コッペと同じように、料理が苦手……と思っている人にとっても、楽しくおいしい料理の世界がひらく1冊です。

さしえは紹介した本からとりました。この2冊は市民図書館 (TEL 432-0010) にあるよ！



イラストは、抽選で選んでいます。郵便ハガキ (63円) かハガキの大きさの紙に書いて送ってね！イラストを書いた面の裏側に住所・氏名・学校名・学年を記入してください。

〒640-8511 七番丁 23 市役所広報広聴課『こども市報さくひんてん』係

※旧料金のハガキで応募するときは、不足分の切手も貼って送ってください。クイズの答えのハガキとは、別にしてください。

市民図書館 (TEL 432-0010) (屏風丁17)

★ひらめきラボ 特別編★

①おしごと算数 自然科学者②タンキュークエスト 歴史の探求-鎌倉幕府編-

日時 ①12月16日(水) 午後4時~5時
②12月23日(水) 午後4時~5時

場所 4階カウンター前 対象・定員 小学生以上8人

※2週間前から本館1階カウンターにて参加券配布。

★親と子のおりがみ教室★

日時 第4土曜日 午後1時30分~ 場所 4階プレイスペース横

対象・定員 子供と保護者10組 持ち物 折り紙・はさみ・のり

※12月12日(土) 1月10日(日) 2月13日(土) から本館1階カウンターにて参加券配布。1枚の参加券で子供3人まで入場可。

★クリスマスのオーナメントをつくろう！★

日時 12月5日(土) 午前10時~正午、午後1時~3時

場所 4階プレイスペース横 定員 各回15人 費用 500円

持ち物 オーナメントの見本、汚れてもいい服装で

※本館1階カウンターにて参加券を配布中。

★親子で楽しむマジック教室★

日時 12月27日(日) 午後1時~2時 場所 4階えほんの山 定員 20組

※小学3年生未満は保護者同伴。12月10日(木) から本館1階カウンターにて参加券を配布。1枚の参加券で2人まで入場可。

★図書館で こども食堂★

日時 12月20日(日) 午前11時~、午後1時30分~、午後2時~

場所 4階もぐもぐスペース 定員 各回25人

※12月10日(木) から本館1階カウンターにて参加券を配布。休館 なし(年中無休)

市民図書館 西分館 (TEL 455-3210) (松江775の1)

★語りの森のむかしばなし・わらべうた★ 12月9日(水) 1月13日(水) 2月10日(水)

★おはなし会 小学生★ 12月12日(土) 1月16日(土) 2月13日(土)

★おはなし会 おはなしグループぶんこ★ 12月16日(水) 2月17日(水)

★えいご絵本読み聞かせ★ 12月6日(日) 1月10日(日) 2月7日(日)

時間 午前11時~ 休館 月曜日(祝日除く)、年末年始(12月29日(火)~1月3日(日))、1月12日(火)、2月16日(火)~19日(金)(特別整理期間)

その他のイベントについては 公式HP またはインスタグラムをご覧ください。

