

# 市報 わかやま

令和4年

# 6

月号

Wakayama City Public Relations No.927 Jun 2022

●特集

雨に備える ..... 2~3

● Pick Up News

有吉佐和子記念館がオープン! ..... 4

児童手当の制度が改正されます ..... 5

6月は環境月間~未来のためにできること~ 5

国民健康保険加入者 集団特定健診 ..... 6

●まちの話題 ..... 7

●暮らしの情報 ..... 8~15

●市長コラム ..... 16

●紀州おどりぶんだら節 参加連募集 .. 16



5月5日(日)、けやき大通りと西の丸広場で子どもなかよしまつり・音楽大行進が3年ぶりに開催。晴天の下、子供たちによる華やかなパレードが披露されました。

(関連記事は7ページ)

# 日常から準備しておくこと

**自宅が危険なエリアかを知る**  
 市作成のハザードマップ（洪水、内水、土砂災害）で、自宅や周辺、避難経路が危険のある場所かを確認しましょう。  
 各種ハザードマップは市役所や支所・連絡所、サービスセンターで配布または市HP（ID：1036426）からも確認できます。



各種ハザードマップ

市HP（ID：1034861）で、作成例をはじめ、作り方について紹介していますので、ぜひ、家族で話し合っておくこと、タイムラインを作成しましょう。  
**問** 地域安全課 ☎ 435・1005



和歌山市マイタイムライン



マイタイムラインの作り方はこちら

## マイタイムラインを作る

マイタイムラインとは、避難に備え、次のような「いつ」「何をするのか」を時系列に沿って決めておく防災行動計画のことです。

- ▼避難先 ▼避難を始めるタイミング
  - ▼避難開始までの行動や準備
- 「和歌山市マイタイムライン」では、避難に必要な知識を習得しながら、マイタイムラインを作成することで、適切な避難行動を整理できるようになっています。

## 設備の点検・清掃や非常用備蓄

日常から家の修理や補強、溝の掃除などは、台風の接近や大雨が予想される前に済ませておきましょう。また、非常用持ち出し品や非常用備蓄品（7日分を目安）の食料や水、生活必需品などを備蓄しておきましょう。

台風が接近してきた時や、大雨が予想される時など、「いざ」というときは、気象情報に十分に注意し、早めの行動を心がけてください。

**問** 総合防災課 ☎ 435・1199

# 特集 雨に備える

雨が多い季節になりました。近年、雨の降り方は局地化・集中化・激甚化の様相を示しつつあり、毎年全国各地で多くの被害もたらされています。市では大雨による水害を防ぐため、治水対策の強化などの取組を進めています。災害が起こってからではなく、日常からご家庭でできる準備を考えてみましょう。

平成 24 年 6 月 21 日～ 22 日梅雨前線豪雨による水害（和田川流域）和歌山県防災航空隊 撮影

# 水害対策を進めています

## 河川改修で浸水防ぐ

**【前代川】** 西山東地区を流れる前代川では、流域の浸水被害が深刻で、平成 29 年の台風 21 号では 116 戸が浸水被害を受けました。市では、前代川の河道改修および和田川へのバイパス河川整備を行い、令和 2 年度に整備が完了しました。  
 2メートルから7メートルに河道断面を拡幅し、本川である和田川へ放流することで治水安全度の向上を図っています。



前代川旧河道

川幅を2m→7mに拡幅



前代川新河道

## 雨水を地下に貯留

和田川流域の浸水対策のため、和田川雨水地下貯留施設を整備し、令和 2 年度から運用を開始しています。都市計画道路松島本渡線の下に整備した直径 4.5メートル・長さ約 1.2 キロメートルの雨水地下貯留管で雨水を一時貯留し、ポンプで和田川へ流す仕組みです。これにより、宮街道から南、和田川にかけての松島本渡線東側の広いエリアで浸水被害の軽減を図っています。

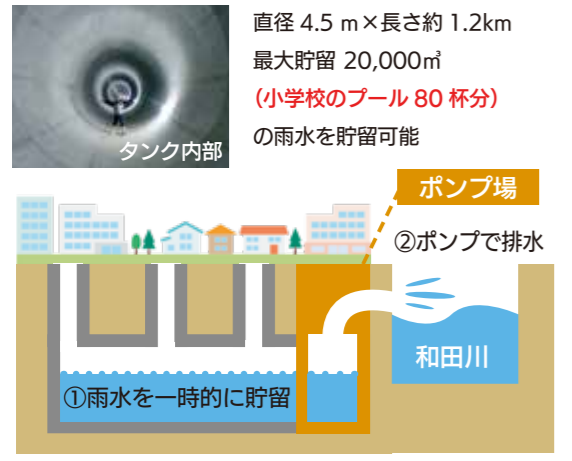

**問** 下水道施設課 ☎ 435・1095

## 「国営和歌山平野農地防災事業」を推進

和歌山市では、農林水産省の国営和歌山平野農地防災事業を推進しています。この事業では、排水機場や新たな排水専用のバイパス水路などの整備を行うことで、農地と住宅地が混在する農村地域の排水対策に取り組み、農地とその周辺の地域の浸水被害の軽減を図っています。事業は平成 26 年から行われており、本市での主な事業内容は次のとおりです。

- 【紀の川北部】** ▼六箇井水路の排水専用バイパス水路（七瀬排水路、高川排水路）を整備し、紀の川への放流能力が向上
  - 【紀の川南部】** ▼四箇井水路に流れ込む雨水を紀の川へ速やかに放流する水路や樋門を整備し、千巨樋門ではこれまでの約 12 倍の雨水を紀の川へ放流（整備中）
  - 【和田川周辺】** ▼排水機能を強化した米田排水機場、名草排水機場（整備中）とそれらに繋がる排水路を整備
- 詳しい事業内容は、農林水産省近畿農政局和歌山平野農地防災事業所 HP 内の「和歌山平野だより」でご確認ください。



昨年 8 月 12 日～ 22 日、和歌山市で 400 ミリを超える降雨が観測されました。これは、昨年 8 月の月間降水量の約 4 倍もの雨が 11 日間で降ったこととなります。農林水産省和歌山平野農地防災事務所によるシミュレーションでは、本事業で整備した施設がなかった場合、山口地区や紀伊地区等の広範囲で水害が発生するほどの大雨であったものの、整備した排水路等により浸水被害が大幅に減少したと報告されています。

**問** 耕地課 ☎ 435・1051

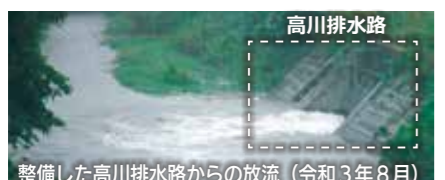

整備した高川排水路からの放流（令和 3 年 8 月）  
 これまでの整備により、昨年 8 月の大雨（10 年に 1 度の雨量）でも浸水被害軽減



整備した七瀬排水路からの放流（令和 3 年 8 月）

**【永山川】** 西山東・東山東地区を流れる永山川による浸水被害を軽減し、治水安全度の向上を図るため、現在、平尾川合流点から下流の河道改修や橋梁の架け替えを進めています。

**問** 河川港湾課 ☎ 435・1090

## Pick Up 03 児童手当の制度が改正されます

児童手当について、令和4年6月分の手当から制度の一部が変わります。

☎ 子育て家庭課 ☎ 435-1219

詳細は市 HP  
(ID:1001807) 

### 所得上限限度額が新設

支給対象者（児童を養育している方のうち所得の高い方）について、下の表の

- ①所得制限限度額未満の場合は、児童手当。
- ①所得制限限度額以上②所得上限限度額未満は、特例給付。
- ②所得上限限度額以上の場合は、手当が支給されず、資格消滅となります。

扶養人数	①所得制限限度額		②所得上限限度額	
	所得額 (万円)	目安収入 (万円)	所得額 (万円)	目安収入 (万円)
0人	622	833.3	858	1,071
1人	660	875.6	896	1,124
2人	698	917.8	934	1,162
3人	736	960	972	1,200

※資格消滅後、所得が下がるなどして所得上限額未満となり、受給を希望される方は、新たに児童手当の申請が必要になります。

### 現況届の提出は原則廃止に

毎年6月に行っていた現況届が今年度から原則廃止となります。ただし、条件により、引き続き現況届の提出が必要な場合があります。提出が必要な方には、6月初めに書類を送付します。

- 例) ・離婚協議中などで受給を開始し、6月1日時点も引き続き離婚協議中である方。  
・児童と別居している方（同居しているが、住民票を異にしている場合を含む）。など

### 離婚協議中などで受給者変更をご希望の方へ

離婚協議中のためこれまでの受給者と別居しているが、やむを得ない理由などにより住民票を移せない場合、実際の居住実態を確認できる資料の提出などにより、申請が可能となります。（申請後、審査あり）

※上記以外にも要件があります。  
詳しくは子育て家庭課までお問い合わせください。

## Pick Up 01 和歌山市が誇るベストセラー作家の邸宅が故郷に 有吉佐和子記念館がオープン!

☎ 文化振興課 ☎ 435-1194

6月5日 12時

有吉佐和子記念館がオープンします。

和歌山市出身の作家「有吉佐和子」の東京の邸宅を、彼女の心の中に流れる青く美しい紀の川のそばに移し復元しました。こちらの事業は、「塚本治雄基金」を活用しております。



- 所在地/伝法橋南ノ丁9
- 開館時間/9時～17時
- 休館日/水曜日（祝日除く）
- 問合せ/有吉佐和子記念館 ☎ 488-9880



### 関連イベント開催!

和歌山市立博物館 ☎ 423-0003

- 開館時間/9時～17時  
(入館は16時30分まで)

企画展「有吉佐和子と和歌山」

- 期間/6月4日(土)～8月14日(日)
- 休館日/月曜日(祝日除く)
- 入館料/大人100円※高校生以下無料

講座「有吉佐和子と和歌山」

- 日時/7月30日(土)14時～15時30分
- 定員/50人
- 申込/6月14日(火)から(先着順)  
※住所・氏名・年齢・電話番号を記入

【メール】

hakubutsukan@city.wakayama.lg.jp  
(件名「有吉佐和子講座」と記入)

【往復はがき】

〒640-8222 湊本町3-2  
和歌山市立博物館  
「有吉佐和子講座」係

和歌山市民図書館 ☎ 432-0010

- 開館時間/9時～21時

有吉佐和子 短編小説「墨」の世界を紹介

- 場所/有吉佐和子文庫
- 期間/～7月31日(日)

有吉佐和子直筆「紀ノ川短冊」展示

- 場所/有吉佐和子文庫
- 日時/6月1日(火)～

本の紹介「有吉佐和子フェア」

- 場所/和歌山ことはじめ
- 期間/7月1日(土)～9月30日(日)

有吉佐和子作品朗読会

- 日時/7月3日(日)14時～15時
- 定員/40人
- 申込/本館1階カウンターにて、  
6月25日(土)から参加券を配布

わかやま歴史館 2階 ☎ 435-1044

- 開館時間/9時～17時30分  
(入館は17時まで)

「有吉佐和子 おもひでの品々」

- 期間/6月4日(土)～8月15日(日)
- 入場料/大人100円※中学生以下無料

## Pick Up 04 6月は環境月間～未来のためにできること～

☎ 環境政策課 ☎ 435-1114

### 『COOL CHOICE』で地球温暖化を防ぐ

『COOL CHOICE』とは、脱炭素社会づくりに貢献する製品への買い替え・サービスの利用・ライフスタイルの選択等、地球温暖化対策に資する「賢い選択」をしようという取組のことです。

### 環境パネル展を開催します

- 期間/6月13日(土)～17日(水) 8時30分～17時15分
- 場所/本庁舎1階ロビー
- ※今後の市内感染状況によって開催しないことがあります。

### エコワットを貸し出します!

ご家庭で省エネの「見える化」をしてみませんか。

- 対象/市内在住・通勤・通学している方
- 貸出期間/最大3か月

※エコワットとは、家電製品の消費電力を表示できる機器のことです。



↑エコワット

### エアコンの適切使用でCO2の削減を!

- 1 エアコンのフィルターを掃除すると冷房効率アップ
- 2 扇風機の併用で冷たい空気を循環
- 3 室外機のまわりに物を置かないようにする
- 4 買い替えの際は、省エネ性能が高いものを

### 今日からできる!かんたん生活排水対策

- 1 買い物は必要な分だけ買う
- 2 食べ残し・飲み残しを無くす
- 3 三角コーナー・排水口にネットを付ける
- 4 米のとぎ汁を活用  
とぎ汁を薄めて植木にまくと、植物の栄養になります。
- 5 洗う前に汚れを拭き取る  
洗剤や水の使用量が減ります。
- 6 洗剤、シャンプー、せっけんは適量を使用する  
適量使用が最も効率よく汚れを落とします。



## Pick Up 02 熱中症に気を付けて!

☎ 地域保健課 ☎ 488-5119

### ▶ こんな方は特に注意が必要!

- ・高齢者は、暑さに対する感覚が鈍くなっていて、体温を調整する機能が低下しています。
- ・乳幼児、体力不足、寝不足、体調の悪い方など。
- ・クーラーや扇風機を使わない方。屋内でも注意が必要です!  
※頭痛・めまい・吐き気・けいれんの症状があれば要注意!

### ▶ 熱中症を予防するためのポイント

- ・のどが渇いていなくてもこまめに水分補給。運動開始前にコップ1～2杯の水を。
- ・服装は通気性の良い素材や、熱吸収しにくい薄い色のものを。
- ・部屋の温度・湿度を調節する。(室温28度以上・湿度60%以上になればクーラーや扇風機を使う目安に)

### ▶ コロナ禍での熱中症対策

- ・屋外で人と十分な距離(2m以上)を確保できる場合はマスクを外すようにしましょう。
- ・マスクを着用しているときは、負担のかかる作業や運動を避けましょう。



### ▶ 「熱中症ひとやすみ所」を設置します

6月1日(火)～9月30日(日)、各支所・連絡所やコミュニティセンターなど市内56か所に熱中症予防休憩所「熱中症予防ひとやすみ所」を開設しています(開館日のみ)。外出中に体調が急に悪くなった場合など、お気軽にお立ち寄りください。  
※詳しくは市HP(ID:1005982)で。

# まちの話題

My Town Topics

## 元気なパレード、大盛況

子どもなかよしまつり・音楽大行進 5/5 日



3年ぶりに、子どもなかよしまつりと和歌山音楽大行進が開催されました。

西の丸広場では、パトカーと白バイの展示やVR防災体験車が設置され、多くの人で賑わいました。また、子供たちが、楽器演奏やバトントワリングなどを披露しながら和歌山城の前をパレードしました。晴天の下、沿道には多くの観客が集まり、にこやかな雰囲気に包まれました。

## 良縁探し、サポートします

「縁結び会発足式」・「第1回縁結び会」開催 4/30 日



経験豊富な世話人同士が、登録している独身者の情報を交換し、出会いの場の提供につながる「縁結び会」が初めて開催されました。

市では、世話人が連携して、出会いの場を提供する「お見合い応援プロジェクト」を実施しています。結婚を希望する独身者の募集も引き続き行っています。

詳細は市HP (ID:1035498)



## わかりやすい窓口案内に

市役所本庁舎1階・2階の窓口サインの改修 5/9 日



市役所本庁舎1階・2階の窓口サインの改修を行いました。誰もがわかりやすく利用しやすくなるように、ユニバーサルデザインに配慮した色分けや、説明文の表示を大きくしました。

また、外国人がよく利用する窓口については、4か国語（日本語・英語・中国語（簡体字・繁体字）・韓国語）を表記するように改修を行いました。

## 男女共生コラム 『男女共同参画週間』

「あなたらしい」を築く、「あたららしい」社会へ。これは、令和4年度の男女共同参画週間のキャッチフレーズです。内閣府では、6月23日から29日までを男女共同参画週間とし、今年度は「男だから」「女だから」といった性別による役割意識にとらわれず、自分の可能性を信じて、誰もが生きがいを感ぜられる社会を実現していくきっかけにとの思いが込められています。

令和2年に本市が行った意識調査では、「夫は外で働き、妻は家庭を守るべきである」といった性別による役割分担意識は少しずつ解消されていますが、依然として無意識の思い込みが残っていることがうかがえました。このような思い込みは、私たちの人生の選択を狭めてしまうかもしれません。

この機会に、性別に関わらない自分らしさについて、考えてみませんか。

### 男女共生推進センター“みらい”

- 悩みごとの電話相談 ☎431-5528
- 図書・会議室などの貸出 ☎432-4704

Pick Up

## 05 国民健康保険加入者 集団特定健診のおしらせ

☎ 国保年金課 ☎ 435-1215

### 集団特定健診の日程

日程	受付時間	場所	申込締切
8月2日(火)	8:30~11:00	和歌山ビッグ愛	7月12日(火)
8月16日(火)	9:00~11:30	河北コミュニティセンター	7月26日(火)
8月17日(水)	9:00~11:30	北コミュニティセンター	7月26日(火)
9月11日(日)	9:00~11:30	河南コミュニティセンター	8月19日(金)
9月14日(水)	8:30~11:00	和歌山ビッグ愛	8月24日(水)
9月15日(木)	9:00~11:30	西保健センター	8月24日(水)
10月16日(日)	9:00~11:30	河北コミュニティセンター	9月22日(木)
10月24日(日)	8:30~11:00	和歌山ビッグ愛	10月3日(日)
10月30日(日)	8:30~11:00	和歌山ビッグ愛	10月7日(金)
11月6日(日)	9:00~11:30	東部コミュニティセンター	10月14日(金)
11月20日(日)	8:30~11:00	和歌山ビッグ愛	10月28日(金)

### 集団特定健診のセット内容と料金

※がん検診のみ受診は不可

種別	自己負担金	定員(先着)
特定健診 対象：特定健康診査受診券をお持ちの方	無料	50人
肺がん検診(胸部レントゲン検査) 対象：40歳以上の方	無料	50人
大腸がん検診(便潜血検査) 対象：40歳以上の方	無料	50人
胃がん検診(バリウム検査)※1 対象：50歳以上の偶数年齢の方	50~69歳：1,000円 70~74歳：500円	20人
乳がん検診(マンモグラフィ)※1・2 対象：40歳以上の偶数年齢の女性	40~69歳：1,500円 70~74歳：700円	20人
肝炎ウイルス検診(血液検査) 対象：過去に本検査を受けたことがない方	40~69歳：1,000円 70~74歳：500円	50人
風しん抗体検査(血液検査)※3 対象：昭和37年4月2日~昭和54年4月1日生まれのクーポン券をお持ちの男性	クーポン券をお持ちの方のみ 無料	50人

### 集団特定健診について

- 内容/特定健康診査(血液検査・心電図・検尿・内科診察など)
- 対象/国民健康保険加入の40~74歳で特定健康診査受診券(黄色・5月に送付)をお持ちの方
- 定員/各回先着50人
- 費用/無料
- 申込/6月14日(火)~  
国保年金課に電話で

- 【※1】前年度未受診の奇数年齢の方も受診可。
- 【※2】乳がん検診は、授乳中または授乳後半年以内の方、妊娠中または妊娠の可能性のある方、乳がん手術後10年以内の方、ペースメーカーおよび除細動器を装着されている方、豊胸手術をされている方は受診不可。申込人数が少ない場合、中止となる場合があります。
- 【※3】対象生年月日の男性でクーポンをお持ちでない方は、保健対策課へお問い合わせください。

- 問合せ/  
【特定健康診査受診券を紛失した場合】  
国保年金課 ☎ 435-1215  
【風しん抗体検査クーポン券について】  
保健対策課 ☎ 488-5118

Pick Up

## 06 不法投棄監視ボランティアの募集

☎ 一般廃棄物課 ☎ 435-1352

ごみの不法投棄を未然に防止することを目的とし、市内をパトロールしていただけるボランティアの方を募集します。

- 不法投棄監視ボランティアの方には
- ベストの貸与(パトロール中に着用するもの)
- 活動中のけがや事故に備え保険加入(保険料は市負担)

- 活動例
- 散歩のとき、ベストを着用しパトロールを行う。
- 不法投棄物を発見したときは、市へ連絡。
- 不法投棄している現場を見つけたときは、警察・市へ連絡。

※活動は強制ではありません。

その日の天候や体調に合わせて、気軽にご活動ください。

- 任期  
毎年度末、継続の意思確認をさせていただきます。

すくすく育ってね 和歌山市のこどもたち  
**Wakakko** わかっこ

### 3歳未満のお子さん写真大募集!

- 市HP(ID:1027728)の専用フォームから応募できます。
- 応募多数の場合は抽選で掲載します。
- 市HPのトップにもランダムに表示します。



新型コロナウイルスの影響を考慮し、掲載している事業・行事等を変更する場合があります。詳しくは担当課へお問い合わせください。

## 税金・保険料の納期限

**6月30日(困)**

市県民税(普通徴収)(全期・第1期)  
※納税はお早めにお近くの金融機関、コンビニ、スマートフォン決済アプリ等でお願います。

納税課 ☎ 435-1038

国民健康保険料(第1期)

国保年金課 ☎ 435-1214

介護保険料(第1期)

介護保険課 ☎ 435-1334

## 6月1日～7日は「水道週間」

水道週間とは、水道について更に理解と関心を高め、公衆衛生の向上と生活環境の改善を図るとともに水道事業のさらなる発展に資することを目的に、国により昭和34年に設けられました。64回目を迎える今年のスローガンは「大切な水と一緒に暮らす日々」です。

今後も安全でおいしい水をお届けするために努めてまいります。

企業総務課 ☎ 435-1124

## 健康食品や化粧品の定期購入に注意してください

健康食品や化粧品、サプリメントなどの定期購入に関する相談が寄せられています。「お試し」「初回限定」というお得感を強調したネット広告などを見て1回だけ注文したところ、2回目以降は高額な定期購入の契約になっていたという消費者トラブルが発生しています。

低価格が強調されて、定期購入の表示が小さい場合や解約しようと思っても販売業者と電話がつながらない場合などもあります。購入前には定期購入が条件になっていないか、解約や返品条件など契約内容をしっかり確認しましょう。

消費生活センター ☎ 435-1188

## お知らせ

### 調査にご協力ください

6月上旬から調査員が世帯を訪問し、調査票の配布・回収を行います。感染予防のため、調査員はマスク着用・消毒を実施します。

- ① 全国家庭動向調査
- ② 対象Ⅱ「宮」地区の一部
- ③ 生活と支え合いに関する調査
- ④ 対象Ⅱ「名草」地区の一部
- ⑤ ②とも
- ⑥ 問合せⅡ総務企画課 ☎ 488・5107

### 老人医療費助成制度

医療費の助成を受けるには申請が必要です。

- ▼ 助成内容Ⅱ 医療費の負担割合が3割↓2割
- ▼ 対象Ⅱ 67～69歳の市民税非課税世帯の方で、収入・資産等が一定の基準以下の方
- ▼ 問合せⅡ 保険総務課 ☎ 435・1062

### 保存緑の保存費用の一部補助

▼ 補助額Ⅱ 条例で指定された保存緑のせん定費用・病害虫の防除費用の2分の1(上限5万円)

- ▼ 対象Ⅱ 保存緑に登録されているもの
- ▼ 募集数Ⅱ 2件(抽選)
- ▼ 申込Ⅱ 6月1日(水)～30日(木)に申込書を窓口へ
- ▼ 申込・問合せⅡ 公園緑地課(市役所9階) ☎ 435・1076

### 入札参加資格の追加申請等

令和3・4年度に市と企業局が発注する建設工事・建設コンサルタント業務等に係る入札参加資格の追加および点数変更の申請を受け付けます。

- ▼ 申請Ⅱ 7月19日(火)～20日(水)に申請書類を郵送・持参
- ▼ 問合せⅡ 建設総務課(東庁舎4階) ☎ 435・1085
- ※詳細は市HP(ID:1010042)

### 入札参加資格の定期申請

10月1日(令和7年9月30日)に市が発注する物品調達・業務委託関係の競争入札等に参加希望の方は申請してください。

- ※現在登録済みの方も9月30日で登録期間が終了するため、引き続き登録を希望される方は申請が必要です。
- ▼ 郵便申請Ⅱ 6月1日(水)～7月15日(金)まで(必着)

## 夜間漏水調査にご協力を

交通量が多い地域では、騒音が少ない深夜に探知機を使い路上調査をし、漏水の疑いがあれば後日確認作業を行っています。調査員は、企業局発行の調査員証明書を持参していますが、不審な点があればご連絡ください。

- ▼ 問合せⅡ 維持管理課 ☎ 435・1131
- ※夜間・休日は ☎ 435・1313

## 固定資産税の家屋調査

令和4年建ての新築家屋の調査に職員が訪問します。また、耐震・バリアフリー・省エネの改修工事を行った家屋は、固定資産税の減額対象になる場合があります。3か月以内の申請が必要です。詳細はお問い合わせください。なお、家屋を取り壊された場合は、必ずご連絡ください。

- ▼ 問合せⅡ 資産税課 ☎ 435・1210

## 地域担い手養成事業支援補助金

▼ 補助額Ⅱ 上限30万円(審査により1団体を決定)

- ▼ 申込Ⅱ 6月20日(月)～7月8日(金)に必要書類を提出
- ▼ 申込・問合せⅡ 地域包括支援課 ☎ 435・1197
- ※詳細は市HP(ID:1044233)

## 危険物安全管理強調月間

市では6月を危険物安全管理強調月間、全国では6月5日(日)～11日(土)を危険物安全週間と定めています。危険物施設および少量危険物の保有事業所の方は、自主保安体制の確立と施設の適切な維持管理に努めましょう。

- ▼ 問合せⅡ 予防課 ☎ 427・0119

## 浄化槽の設置撤去・配管工事費用補助

合併処理浄化槽の費用、改造に伴う配管工事費用と単独処理

## 市立幼稚園教員採用選考検査

- ▼ 採用予定人員Ⅱ 1人
- ▼ 検査実施日Ⅱ 【1次検査】7月10日(日)【2次検査】8月20日(土)
- ▼ 受験資格Ⅱ 幼稚園教諭免許および保育士資格を有する方(令和5年3月末日までに取得見込みの方含む)、学校教育法第9条・地方公務員法第16条の各号に該当しない方、昭和62年4月2日以降に生まれた方
- ▼ 申込Ⅱ 6月13日(月)～17日(金)に郵送・持参
- ▼ 問合せⅡ 学校教育課(市役所11階) ☎ 435・1196
- ※願書等は6月1日(水)～同課で配布・市HP(ID:1044243)

## 募集

### 認知症カフェ運営事業者募集

- ▼ 補助金額Ⅱ 1件あたり上限10万円
- ▼ 申込Ⅱ 6月10日(金)～24日(金)に必要書類を郵送・持参
- ▼ 選定方法Ⅱ 事業計画等の内容を審査し、2件を上限に交付決定を行います。
- ▼ 問合せⅡ 地域包括支援課 ☎ 435・1197
- ※詳細は市HP(ID:1017612)

### 日本語支援ボランティア募集

- ▼ 業務内容Ⅱ 市内の小中学校で日本語支援・学習支援(週1～2回・1～2時間程度)
- ▼ 資格Ⅱ 外国語(英語・中国語・タイ語・タガログ語・ヒンドゥー語・ウクライナ語等)が話せる方
- ▼ 申込Ⅱ 随時電話で
- ▼ 申込・問合せⅡ 子ども支援センター ☎ 402・7830

## 浄化槽の撤去費用を補助します

▼ 対象区域Ⅱ 公共下水道事業計画区域と集落排水整備区域を除く区域

- ▼ 対象Ⅱ 4月以降に着工し、令和5年3月未までに工事が完了する個人住宅 ※他にも諸条件あり。詳細はお問い合わせください。
- ▼ 申請Ⅱ 6月13日(月)～令和5年1月31日(火)に本人・同居家族の方が窓口で。※予算がなくなり次第受付終了
- ▼ 申請・問合せⅡ 浄化衛生課(市役所7階) ☎ 435・1067

## 市有財産の売却

### 売却物件

- ① 【建物付き土地】  
市小路 354-4 (宅地 326.77㎡)  
市小路 354-12 (宅地 40.23㎡)  
市小路 354-4 (木骨防火造瓦葺平家建 106.39㎡)
- ② 【土地】  
今福2-7-34 (宅地 158.72㎡)
- ③ 【建物付き土地】  
府中324-5 (宅地 162.16㎡)  
府中324-5 (木造スレート瓦葺平家建 64.1㎡)

- 申込 / 6月16日(困)までに申込書を持参
- 申込・問合せ / 管財課 ☎ 435-1032
- ※詳細は市HP(ID:1013121)



## 不法滞在者をなくそう

● 6月は『不法就労・不法滞在防止のための活動強化月間』

「不法就労・不法滞在しているのでは？」と思ったら、どんな小さな情報でも最寄りの警察署までお知らせください。

- ▼ 問合せⅡ  
東警察署 ☎ 475・0110  
西警察署 ☎ 424・0110  
北警察署 ☎ 453・0110

## 和歌山城天守閣整備検討ワークショップ参加者募集

和歌山城天守閣の今後の整備をみんなで一緒に考えましょう!

- ▼ 日時Ⅱ 7月(令和5年1月までの土日祝)に4回程度
- ▼ 対象Ⅱ 原則全てのワークショップに参加できる方
- ▼ 定員Ⅱ 10人程度(抽選) ※他の関係団体からの参加者と一緒にグループに分かれて行います。
- ▼ 場所Ⅱ 和歌山城・近隣会議室
- ▼ 申込Ⅱ 6月17日(金)までにWEB・電話で
- ▼ 申込・問合せⅡ 和歌山城整備企画課 ☎ 435・1044

## 和歌山市民図書館「雑誌スポンサー」募集

▼ 対象者(広告主)Ⅱ 市内に事業所を有しているか事業活動をしている法人・個人事業主・団体 ※個人を除く

- ▼ 対象雑誌Ⅱ 市民図書館が作成した「雑誌リスト」から選定
- ▼ 広告期間Ⅱ 認定を受けた日の翌月から令和5年3月31日まで
- ▼ 広告方法Ⅱ 雑誌の最新号カバー表面に広告主名の掲出、雑誌架に広告の掲出
- ▼ 支払方法Ⅱ 指定する雑誌納入業者に提供期間分の雑誌購入代金を直接一括先払い
- ▼ 申込・問合せⅡ 市民図書館 ☎ 32・0010、市民図書館西分館 ☎ 455・3210

## 公営住宅入居者募集

団地名	種別	間取り	戸数	月額家賃(円)
紀和駅	一般向	3DK	1	21,600～38,300
	肢体障害者向	2DK	1	20,600～38,800
	一般向(單身可)★	3DK	2	16,600～27,800
	視覚障害者向	3DK	1	18,900～34,200
向	聴覚障害者向	3DK	1	16,700～29,300
	親子近居向★	3DK	1	17,500～30,500
菖蒲ヶ丘	一般向(單身可)★	3DK	2	14,400～27,400
ラプリー松江	一般向	3LDK	3	29,300～60,900
	シルバー向	2DK	1	22,400～44,100
吹屋町	一般向	2LDK	1	25,800～46,500
	一般向	2LDK	1	22,100～42,800
塩屋第2	一般向	3DK	1	22,200～42,900
	一般向	3DK	3	23,400～46,700
北島	一般向	2LDK	1	24,100～40,400
加太城ヶ崎	一般向	2LDK	2	25,000～50,200
中之島第2	一般向	2LDK	1	27,700～54,400
薬種畑	一般向	2LDK	1	88,000
ラプリー松江	特定公共賃貸住宅	3LDK+1K	1	

★マークは市外子育て世帯可  
● 申込 / 6月9日(困)・10日(金)に県住宅供給公社(十三番丁30直直ビル内)まで ※「入居申込案内書」は6月1日(困)～10日(金)に同所で配布。申込多数の場合は抽選。複数申込不可。  
◎ 募集団地・戸数は変更になる場合がありますので、公社HP等でご確認ください。



文化・体育施設等の講座

※詳細は、各施設へお問い合わせください。

Table with columns: 講座名, 期間, 時間, 定員・対象, 参加費, 申込, 場所・申込・問合せ先. Contains various cultural and sports activities like English lessons, art classes, and dance.

催し

四季の郷公園イベント

①ブルーベリー狩り&食べ放題(200gお持ち帰り付)
日時 6月25日(土)、7月3日(日)、10日(日)、20日(水)各日9時～11時

和歌山城ホール寄席「紀の会落語会」

わかやま市民会館落語倶楽部「紀の会」による「第19回伝法橋亭」落語会として公演を開催します。
日時 6月19日(日)13時～12時

山田のリアルな飯画展

日時 7月1日(金)～3日(日)10時～17時
※最終日は18時まで
塗り絵教室も開催!

第1回福祉・介護・保育の就職フェアわかやま

会場の参加者と求人事業者がオンラインで個別面談を行います。
日時 7月2日(土)13時～16時

夏休み子どもチャレンジ教室

夏の思い出に残るモノづくりを体験しよう!
①とび上げ!マイロケット
日時 7月24日(日)10時～12時

講座

自殺対策ゲートキーパー養成講座

日時 6月30日(木)13時30分～16時30分
場所 西保健センター

盲ろう者向け 通訳・介助員養成研修会

日時 7月2日(土)12月17日(土)
場所 西保健センター

生活支援型訪問サービス 従事者養成研修

ヘルパー資格がなくても、約6時間以上の講義を受講することで、生活支援(洗濯・調理等)を行います。
日時 7月4日(月)9時30分～

和歌山市人権講座

日時 7月12日(火)19時～20時30分
※手話通訳・要約筆記有
場所 和歌山城ホール

認知症フォーラム

認知症の人とともに生きる
日時 7月22日(金)14時～16時30分
場所 和歌山ビッグ愛

日時 7月4日(月)9時30分～
場所 フォルテワジマ6階フロンティアセンター

### こんにちは赤ちゃん事業

生後4か月までの乳児を持つ家庭を訪問員が訪問し、育児相談や子育て支援に関する必要な情報提供を行います。  
※体重測定は実施しません。  
●対象/生後4か月までの乳児 ※市外で出生届を出した方や、出生後転入してきた方、出生届出時に「出生連絡票」を提出していない方は、ご連絡ください。  
●問合せ先/地域保健課 ☎ 488-5120

### マタニティサークル

●日時/①7月4日(月)②27日(金) 各日13時30分～15時30分  
●対象/妊婦とパートナー ●定員/①6組(抽選)②5組(抽選)  
●申込/①6月24日(金) ②7月20日(金)までに電話で  
●場所・申込・問合せ先/①南保健センター ②西保健センター

### さんさん広場

●日時/7月12日(火)10時～11時  
●内容/保育士による親子遊び、子育てに関する個別相談、身体測定など ●対象/0歳児と保護者  
●定員/6組程度(抽選) ●申込/6月10日(金)～電話で  
●場所・申込・問合せ先/北保健センター

### 離乳食講習会 オンライン開催

●日時/7月28日(金)10時30分～11時30分  
●内容/離乳食のすすめ方(初期・中期:5～8か月)、調理法などの講話  
●対象/乳児を育てている保護者、妊婦  
●定員/先着30人  
●申込/6月10日(金)～7月22日(金)にWEBで  
●問合せ先/中保健センター

### 子育てひろば(7月～9月) 事前申込制

●時間/10時～11時30分(開場9時30分～)  
●対象/未就園児と保護者  
●申込・問合せ先/子育て支援課 ☎ 435-1329、FAX 435-1341  
※申込方法や持ち物等、詳細は市HP(ID:1001762)

場所	7月	8月	9月
河北コミセン	5(火)・19(火)	2(火)	6(火)・20(火)
中央コミセン	6(水)・20(水)	3(水)	7(水)・21(水)
北コミセン	7(木)・21(木)	4(木)	8(木)・22(木)
南コミセン	8(金)・22(金)	5(金)	9(金)
河南コミセン	12(火)・26(火)	16(火)	13(火)・27(火)
河西コミセン	13(水)・27(水)	17(水)	14(水)・28(水)
東部コミセン	14(木)・28(木)	18(木)	15(木)・29(木)

▶パパとあそぼう ※ママ・祖父母も可

●日程・場所/  
①8月21日(日)・河西コミセン  
②9月18日(日)・南コミセン



詳細はこちら



お子さんの発育・発達のこと、子育ての悩みなどのご相談に電話・面談で応じます。※要予約  
●対応時間/9時～17時(平日)  
●対象/新生児/中学校卒業まで。またその保護者の方。  
●問合せ先/和歌山県立医科大学小児育成医療支援室 ☎ 441-0808、441-0826

### 「子育て」に関する相談

ご本人やご家族などの相談に応じます。悩みを抱え込まず、どんな些細なことでもご相談ください。  
●対応時間/10時～17時(平日)  
●問合せ先/ひきこもり社会参加支援センター NPO法人エルシテイオ ☎ 432-2170

### 「ひきこもり」に関する相談

地域包括支援センター	相談日
西脇 ☎ 456-1212	6/14 (火)
松江 ☎ 488-8782	6/24 (金)
川永 ☎ 464-2468	6/23 (木)
東山東 ☎ 466-3344	6/29 (水)
名草 ☎ 444-3142	6/14 (火)
宮前 ☎ 474-5535	6/9 (日)
高松 ☎ 435-0312	6/23 (木)
城北 ☎ 488-5518	6/16 (日)

認知症に関する相談  
認知症について、医師が無料で相談に応じます。お気軽にご相談ください。※要予約  
●問合せ先/地域包括支援課 ☎ 435-1197

**子育て**

中保健センター ☎ 488-5122  
南保健センター ☎ 499-5566  
西保健センター ☎ 455-4181  
北保健センター ☎ 464-5051

### 第18回 およこの座談会・相談会 事前申込制

●日時/6月21日(火)  
【座談会】『親子で楽しむミニコンサート』①10時～②11時～  
【相談会】13時～15時  
●場所/地域子育て支援拠点施設 育ちのえきくすの木(市民図書館4階)  
●申込・問合せ先/子育て支援課 ☎ 435-1329  
※詳細は市HP(ID:1001764)

### 赤ちゃんランド 申込不要

●時間/①10時～11時 ②10時～10時45分 ③10時～10時45分 ④10時30分～11時30分  
●対象/1歳未満児 ●持ち物/赤ちゃんを寝かせる敷物

日程	場所	地域子育て支援拠点施設	電話番号
①7/4(日)	河南コミセン	こうまなこよしランド	☎ 477-2310
②7/5(火)	中央コミセン	ようすいランド	☎ 445-6875
③7/7(木)	中央コミセン	さつきランド	☎ 473-2444
④7/25(日)	北コミセン	いさお KIDS	☎ 464-4320

### 乳幼児健診

令和4年4月からすべての乳幼児健診を各保健センターで実施します。新型コロナウイルス感染拡大予防のための取り組みを行っています。詳しくは受診案内をご覧ください。

保健センターで実施	中保健	西保健	南保健	北保健
4か月児 令和4年3月生まれ	7/12(火) 7/26(火)	7/14(水) 7/28(水)	7/5(木) 7/19(木)	7/8(金) 7/27(金)
10か月児 令和3年9月生まれ	7/15(金) 7/22(金)	7/12(火) 7/26(火)	7/1(金) 7/20(金)	7/13(水) 7/19(水)
1歳6か月児 ※1 令和2年11月生まれ	7/7(水) 7/21(水)	7/5(火) 7/22(火)	7/6(水) 7/8(木)	7/1(金) 7/15(金)
3歳児 ※2 平成31年1月生まれ	7/14(水) 7/27(水)	7/6(水) 7/20(水)	7/13(水) 7/28(水)	7/7(水) 7/21(水)
2歳6か月児歯科 令和2年1月生まれ ※使用中の歯ブラシ持参	7/13(水)	7/1(金)	7/14(水)	7/12(水)

●母子手帳持参。治療中の方は主治医にご相談ください。  
※1・2 和歌山市では1歳8か月になる月に1歳6か月児健診、3歳6か月になる月に3歳児健診を実施しています。

**健康**

**6月1日～7日は HIV検査普及週間**

HIV感染症の治療は大きく進歩し、早期発見・早期治療により、コントロール可能な病気になってきています。この機会に検査(匿名)を受けてみませんか。  
▼日時/毎週火曜日(祝日除く)18時～19時30分(要予約)  
▼場所/保健所  
▼問合せ先/保健対策課 ☎ 488-5118

**オンライン外国語講座**

●中国語 初級(全20回)  
▼日時/7月11日～12月16日(月)13時30分～15時  
●韓国語 初級(全20回)  
▼日時/7月14日～12月8日(木)13時30分～15時  
●定員/各10人(抽選)  
▼申込/6月17日(金)までにWEBで  
▼申込・問合せ先/国際交流課 ☎ 435-1010 ※詳細・申込フォームは市HP(ID:1002710)  
※初級英会話講座・英会話クラブは、8～9月頃に募集を行います。



**肺がん・大腸がん 集団検診(時間指定)**

●肺がん検診(胸部エックス線) 定員/35人(抽選)  
●大腸がん検診(便潜血検査) 定員/50人(抽選)  
●日時・場所/①7月1日(金)・保健所 ②7月11日(月)・北保健センター ③8月16日(火)・西保健センター ④8月30日(火)・南保健センター  
▼問合せ先/保健対策課 ☎ 488-5118

**対象男性の皆様へ 風しん無料抗体検査(血液検査)**

●対象者/未受検の、昭和37年4月2日～昭和54年4月1日生まれの男性  
●期限/令和5年3月31日(金) ※まだ検査を受けていない方に、再度クーポン券を送付。クーポン券の利用は1回限り。紛失や転入等の場合は、再発行手続きが必要。  
●平日検査を受けることが難しい対象者の方へ、日曜日に抗体検査を保健所で行います。  
▼日時/令和4年7月31日(日)  
▼定員/先着60人  
▼持ち物/クーポン券、本人確認書類  
▼申込/6月20日(月)～7月25日(月)に電話・窓口で  
▼申込・問合せ先/保健対策課 ☎ 488-5118  
※詳細は市感染症情報センターHPで



**日本脳炎予防接種**

蚊を介して日本脳炎ウイルスに感染すると、重篤な急性脳炎を起こすことがあります。夏になる前に、お子さんの接種回数を母子健康手帳で確認しましょう。  
●無料接種の対象者  
▼接種時期/【第1期】生後6か月～7歳6か月未満 【第2期】9歳～13歳未満(予診票は小学4年生に6月頃、学校を通じて交付)  
▼受診方法/医療機関に予約の上、母子健康手帳と予診票を持参  
▼特例期間対象者/①平成14年4月2日生まれ～平成19年4月1日生まれの20歳未満の方で第1・2期未接種の方 ②平成21年4月2日から平成21年10月1日生まれの13歳未満の方で第1期未接種の方 ※医療機関に予診票を設置  
▼問合せ先/保健対策課 ☎ 488-5118

**献血にご協力ください**

移動採血車による献血を実施します。血液を必要とする多くの患者さんのため、ご協力をお願いします。  
▼日時/6月23日(木)10時～12時、13時～16時  
▼場所/市役所玄関前 ※JR和歌山駅前献血ルーム(新橋ビル5階)では毎日実施中(金曜・元日は休み)  
▼問合せ先/県赤十字血液センター ☎ 499-7724、総務企画課 ☎ 488-5108



「眠れない」、「やる気が出ない」などの状態が続いていませんか。精神科医・精神保健福祉相談員などが相談に応じます。  
▼日時/6月8日(水)18時～  
※要予約 ●問合せ先/保健対策課 ☎ 488-5117

**うつ病夜間相談**

**夏場の食中毒に注意!(テイクアウト・デリバリー利用時)**

●到着後はすぐに食べましょう(調理後2時間以内が目安)。持ち帰る場合は、買い物の最後に購入し、常温で長時間持ち歩かないようにしましょう。  
●すぐに食べない時は必ず冷蔵庫に保管しましょう。再加熱する際は、電子レンジ等で中心部まで十分に加熱してください。一度常温で長時間放置された食品は、再加熱しても食中毒のリスクがあるため、思い切って捨てましょう。  
●お弁当などで表示が添付されているものは、表示を確認し、消費期限や保存方法に従いましょう。  
●受け渡しによる接触を避けるため、食品を玄関先に置く場合は、すぐに取り入れ放置しないようにしましょう。  
●問合せ先/生活保健課 ☎ 488-5111

### 市民図書館

☎ 432-0010 休 なし(年中無休)

※イベント参加券の取得には図書館利用券が必要です。

#### ミニトレイン出発進行!

- 日時/6月11日(土)・12日(日) 各日①10時30分～②13時30分～③15時30分～(約30分)
- 対象/小学生までの子供 ●定員/各回40人 ※雨天中止、当日各回30分前～屋上で参加券配布

#### 語りの森のむかしばなし・わらべうた

- 日時/6月11日・7月9日の(土)15時～、6月23日(日)11時～(約30分)
- 対象/国どなたでも、(赤)赤ちゃん
- 定員/各回10組 ※当日9時～4階で整理券配布

#### すくすく赤ちゃんおはなし会

- 日時/6月14日～7月5日の(土) 各日11時～(約30分)
- 対象/赤ちゃん
- 定員/25組 ※当日9時～4階で整理券配布

#### ひらめキラボ 知育玩具を使って遊びながら学ぼう!

- 日時/6月15日～7月6日の(土) 各日15時～(約60分)
- 定員/8人 ※当日9時～4階で整理券配布
- 対象/未就学児

#### 旅×ART展

- 日時/6月18日(土)～26日(日) ※最終日は17時まで

#### 英語絵本おはなし会

- 日時/6月19日(日)15時～(約30分)
- 定員/25組 ※当日9時～4階で整理券配布

#### ワクワクみんなのおはなし会

- 日時/6月12日(土)・18日(土)・25日(土)・7月3日(日) 各日15時～(約30分)
- 定員/25組 ※当日9時～4階で整理券配布

#### あおぞらひろば ～図書館の屋上テラスで遊ぼう!～

- 日時/6月26日(日)10時30分～(約30分)
- 対象/小学生以下 ●定員/20人
- 持ち物/飲み物 ※雨天中止、当日9時～4階で整理券配布

### 市民図書館西分館

☎ 455-3210 休 月曜(祝日除く)

#### おはなし会 各日11時～(約15分)

- ▶0～2歳 ●日時/6月14日(土)・23日(土)・24日(日)・28日(土)・7月5日(日)
- ▶3～6歳 ●日時/6月11日(土)・18日(土)・7月1日(日)・2日(土)・9日(日)
- ▶小学生 ●日時/6月25日(日)

#### 上映会「特急大ずかん西日本編」

- 日時/6月12日(日)11時～(30分)

#### おはなしグループぶらんこ「絵本・歌・人形劇」

- 日時/6月15日(土)11時～(約15分)

#### えいご絵本の読み聞かせ

- 日時/7月3日(日)11時～(約15分)

**広告** 市財政収入の一部に寄与することを目的とし、一般の広告を掲載しています。 広告主・広告内容は、市が推奨するものではありません。

市財政収入の一部に寄与することを目的とし、一般の広告を掲載しています。

#### 絵本・紙芝居を楽しむ会

- 日時/6月26日(日)15時～(約30分)
  - 定員/25組 ※当日9時～4階で整理券配布
- #### 声で届ける珠玉の絵本 物語も絵も大人のために
- 日時/6月24日(日)19時～(約60分)
  - 定員/30人 ※当日9時～4階で整理券配布

#### 親と子のおりがみ教室

- 日時/6月25日(土)13時30分～(約90分)
- 定員/10組 ※6月11日(土)～1階カウンターで参加券配布
- 持ち物/折り紙、はさみ、のり

#### 侍レクチャー

- 日時/6月25日(土)①11時～②13時30分～(約60分)
- 対象/①中学生以下(小学5年生以下は保護者同伴)②高校生以上 ●定員/各回10人 ※6月11日(土)～1階カウンターで参加券配布

#### 英語でアート!旅絵本をつくろう!

- 日時/6月26日(日)①13時30分～②15時30分～(約75分)
- 対象/①小学3年生以下②小学4年生～中学生
- 定員/各回10人 ※6月12日(日)～1階カウンターで参加券配布 ●費用/500円 ●持ち物/好きな国の写真や使いたいものがあればお持ちください。※汚れてもいい服装

#### アロマテラピーワークショップ

- ～持ち運べるアロマ!ロールオン作り～
- 日時/6月27日(日)10時30分～(約60分)
- 定員/10人 ※6月12日(日)～1階カウンターで参加券配布
- 費用/800円 ●持ち物/エプロン(必要な方)

#### 今度こそ成功させる!やり直し英語～多読・音読のすすめ～

- 日時/7月1日(日)19時～(約60分) ●対象/高校生以上
- 定員/10人 ※6月25日(土)～1階カウンターで参加券配布
- 費用/100円 ●持ち物/筆記用具

#### おはなしだいすきよっといで!

- 日時/7月2日(日)15時～(約30分)
- 定員/25組 ※当日9時～4階で整理券配布

#### ご存知ですか?障害者マーク



#### 耳マーク

聴覚障害を示します。手話や筆談で話したり、正面を向いてゆっくりはっきり話したりしましょう。

### こども科学館

☎ 432-0002 休 月曜(祝日除く) 入館料:大人300円、子供150円

#### プラネタリウム ※6月7日(日)～10日(水)は休止

- 【6月5日(日)まで】
  - ▶「ラビくんのうちゅうりょこう」 ●時間/11時～(土日祝は13時～も)
  - ▶「アースシンフォニー」 ●時間/①14時～②15時30分～
  - 【6月11日(日)から】
  - ▶「ポケットモンスター オーロラからのメッセージ」 ●時間/①11時～②14時～(土日祝は13時～も)
  - ▶「アースシンフォニー」 ●時間/15時30分～
- ※各回に「本日の星空解説」があります

#### プラネタリウム試写会

- ▶「ポケットモンスター オーロラからのメッセージ」

- 日時/6月10日(日)15時～ ●定員/先着61人

#### 9歳までに身につけたい科学教室

- ▶水2「水の色をかえよう」 ●日時/6月18日(土)①9時40分～②14時10分～ ●対象/5歳～小学2年生 ※保護者同伴 ●定員/各回子供8人(抽選) ※入館料必要 ●申込/6月1日(日)～11日(日)に電話で
- ▶水3「へんしんする水」 ●日時/7月16日(土)①9時40分～②14時10分～ ●対象/5歳～小学2年生 ※保護者同伴 ●定員/各子供8人(抽選) ※入館料必要 ●申込/6月29日(日)～7月9日(日)に電話で

#### 実験工作教室 ▶音のふしぎ～打楽器を作ろう～

- 日時/6月26日(日)9時40分～
- 対象/5歳～小学6年生 ※小学4年生以下は保護者同伴
- 定員/子供8人(抽選) ※入館料必要
- 申込/6月8日(日)～18日(日)に電話で

#### 実験で発見!教室 ▶力「いろいろなパワーを感じよう!」

- 日時/7月2日(日)9時40分～
- 対象/小学3年生～中学3年生 ※小学4年生以下は保護者同伴
- 定員/子供8人(抽選) ※入館料必要
- 申込/6月15日(日)～25日(日)に電話で

#### 自然工作教室 ▶サンゴ・貝の工作

- 日時/7月18日(日)①9時40分～②11時10分～
- 対象/子供 ※小学4年生以下は保護者同伴
- 定員/各回子供12人(抽選) ※入館料必要
- 申込/6月29日(日)～7月9日(日)に電話で

#### 自由研究(科学作品)のススメ

#### ▶チャレンジ!自由研究Part1～観察・実験テーマと研究方法～

- 日時/7月21日(日)9時40分～
- 対象/小学1～2年生 ※保護者同伴 ●定員/8人(抽選)
- 申込/6月29日(日)～7月9日(日)に電話で

#### ミニサイエンス ▶6月「フライングモンガを作ろう」

- 日時/毎週日曜15時～ ●対象・定員/子供先着12人 ※保護者同伴、申込不要、入館料必要

**広告** 市財政収入の一部に寄与することを目的とし、一般の広告を掲載しています。 広告主・広告内容は、市が推奨するものではありません。

市財政収入の一部に寄与することを目的とし、一般の広告を掲載しています。

### 施設案内



### 市立博物館

☎ 423-0003 休 月曜(祝日除く) 入館料:大人100円、高校生以下無料

#### コーナー展示「江戸時代の府中八幡神社」

- 期間/7月31日(日)まで
- 映画上映会「映画『和歌山大空襲』と『空襲体験絵巻』」 ●期間/7月9日(土)①13時～②14時～(30分)
- 定員/各回先着50人

### コミセン情報

#### 東部コミュニティセンター ☎ 475-0020

- ①おはなしだいすき!よっといで! 各日10時～ ●日程/①6月11日(土) ②7月9日(日) ●定員/各日先着10組
- ②子供映画上映会 各日11時～ ●日程/①6月11日(土)「一休さんの虎退治」ほか ②7月9日(日)「ミッフィーとどうぶつえん」 ●定員/各日先着10組

#### 河南コミュニティセンター ☎ 477-6522

- ①映画会【クラシック部門「巴里の屋根の下(1930年フランス映画)】 ●日時/6月11日(土)13時30分～ ●定員/先着10人
- ②英語でおはなしタイム ●日時/6月11日(土)13時30分～ ●定員/先着5組
- ③たのしい絵本をよむ会 ●日時/6月18日(日)14時～ ●定員/先着5組

#### 河西コミュニティセンター ☎ 480-1171

- おはなしだいすき!よっといで ●日時/6月25日(日)10時30分～

#### 河北コミュニティセンター ☎ 480-3610

- ①絵本・紙芝居おはなしタイム ●日時/6月18日(日)10時30分～
- ②絵本・紙芝居おはなしの会 ●日時/6月29日(日)15時30分～
- ③映画鑑賞の集い【ウィニングパス】 ●日時/6月16日(日)14時～ ●定員/先着50人

#### 中央コミュニティセンター ☎ 402-2678

- 紙芝居とよみかたりの会 ●日時/6月25日(日)10時30分～ ●定員/先着15人

#### 北コミュニティセンター ☎ 464-3031

- ①紙芝居・絵本よみかたりの会 ●日時/6月26日(日)10時30分～ ●定員/先着12人
- ②映画会【北コミシネマ「ドライブ・マイ・カー(インターナショナル版)】 ●日時/7月17日(日)13時～ ●対象・定員/15歳以上・先着100人

#### 南コミュニティセンター ☎ 494-3755

- ①おはなしだいすき!よっといで ●日時/6月18日(日)14時30分～
- ②むかしばなし・わらべうた ●日時/①6月27日(日)10時30分～ ②7月4日(日)13時30分～



# 市長コラム

## 水と緑の、人にやさしいまちづくり

「こんな和歌山を見られて嬉しい」「長生きしてよかった」  
400年の節目に和歌山城周辺で行われた和歌祭では、  
渡御行列とともに松平健さんの将軍や大名行列も加わり、  
久しぶりに城下町が笑顔と活気に包まれました。コロナ  
禍で失っていた何かを少し取り戻せたように思います。

和歌山市は紀の川の河口に位置し、海・山・川に囲ま  
れ、水と緑が豊かなまちです。

私はこれからのまちづくりは、「水と緑の環境にやさ  
しい」、そして人が歩きやすい、運転しなくても公共交  
通機関で病院や買い物に行ける「人にやさしい」まちづ  
くりが大事だと思っています。

今年4月には、京橋親水公園が完成し、カヌーなど  
水上のイベントで賑わいました。本町公園の民間活用と  
合わせ、水辺や緑のオープンスペースとしてまちにうる  
おいを与えています。市駅と京橋やブラクリ丁が  
水運でもつながり、歩いても楽しく、ゆっくり水辺を楽  
しめる、水と緑の環境にやさしいまちにしたいと思って

います。

コロナ禍などで、公共交通の維持が難しくなりつつあ  
ります。公共交通を利用しやすくするため、郊外の各地  
域で「低料金の巡回バス」を走らせ、各鉄道駅や路線バ  
スに接続し、市内のどこへでも乗り継いで移動しやすく  
できないかと考えています。「人にやさしいまち」の一  
つのイメージです。

福祉や防災対策などやるべきことはたくさんあります  
が、これまでもあちこち走り回って民間活力や国県の支  
援を活用し、長年の借金を減らしてきました。財源がな  
いからやらないのではなく、財源の確保に努め、まちの  
未来に必要なことはしっかりと進めるつもりです。

和歌山城はまちのシンボルであり、市民の誇りです。  
城下町を中心に、市内全域が笑  
顔に包まれる「水と緑の、人に  
やさしいまちづくり」を進めて  
まいります。

和歌山市長 尾花 正啓



初参加  
歓迎!

今年は  
8月6日(日)  
開催!

## 第54回 紀州おどり ぶんだら節 参加連を募集します

園紀州おどり実行委員会事務局(観光課内) ☎435-1234

本市の夏を代表する祭り紀州おどり「ぶんだら節」も今年で第54  
回を迎えることとなり、8月6日(日)に和歌山城周辺で開催されます。  
正調「ぶんだら節」、アップテンポの「ぶんだら21」も街頭おど  
りで楽しんでいただけます。独自の振り付けや衣装に工夫を凝らし  
た連も数多く、観客を一層楽しませていただいております。ぜひ、  
ご参加をよろしくお願いいたします。

※新型コロナウイルス感染症の発生状況等により、人数制限や開催内  
容の変更または中止となる場合があります。

- 20人以上から「連」として  
ご参加いただけます。(無料)
- 申込/観光課(市役所10  
階)で申込用紙に記入
- 申込締切/6月24日(金)
- ※20人未満のグループや個  
人は、「飛び入り連」で自由  
にご参加いただけます。

### 和歌山市民憲章 (昭和41年11月3日制定)

自然を愛し、きれいなまちをつくりましょう。  
互いにたすけあい、希望にみちたまちをつくりましょう。  
きめごとを守り、人に迷惑をかけない市民になりましょう。  
仕事に誇りをもち、たくましい市民になりましょう。  
教養を高め、視野の広い市民になりましょう。

### 今月の題字、私が制作しました



市立和歌山高等学校  
デザイン表現科2年  
平尾 絆心 さん

さわやかな雰囲気を出すために明るい色合いに  
しました。

**広告** 市財政収入の一部に寄与することを目的とし、一般の広告を掲載しています。 広告主・広告内容は、市が推奨するものではありません。

市財政収入の一部に寄与することを目的とし、一般の広告を掲載しています。