

Pick Up **03** マイナンバーカードの申請はお早めに！
マイナンバーカード申請者に3,000円分のQUOカード

☎ 市民課 ☎435-1027 (QUOカード、マイナンバーカード申請)、デジタル推進課 ☎435-1212 (マイナポイント)

マイナンバーカードを申請した方に、コンビニ等で使える3,000円分のQUOカードを郵送します。

- 対象/本市に住民票があり、12月16日迄までにマイナンバーカードの交付申請をした方(すでにお持ちの方も含む)
- QUOカードやマイナポイント受け取りの申請期限/

特典	マイナンバーカードの交付申請期限	特典を受け取るための申請期限
QUOカード	12月16日迄	申請不要
マイナポイント	12月末まで延長	令和5年2月末までにマイナポイント申請

マイナポイント申込支援窓口を増設!

- 場所/全サービスセンター(河北・東部・北・河西・中央・河南・南)
- 日時/平日、第2・4日曜 9時~16時30分(1月のみ第2・5日曜)
- 持ち物/①マイナンバーカード
②マイナンバーカードに設定した数字4桁の暗証番号
③キャッシュレス決済(電子マネー付きカード、QR決済等)
④金融機関の通帳等、口座の情報がわかるもの
※公金受取口座を登録する場合
※本庁舎でも引き続き支援窓口を開設しています。

Pick Up **04** 鉄道橋の架替工事に伴い 列車が運休になります
和歌山電鐵貴志川線のバス代行輸送について

準用河川改修事業(永山川)に伴う和歌山電鐵鉄道橋の架替工事にあたり、次の時間帯において列車運休が必要となるため、バスによる代行輸送を行います。

- 作業日(運休日)/11月26日(土)〔予備日:12月3日(土)〕
 - 運休列車/〈上り〉貴志駅9時8分発~17時15分発の列車
〈下り〉和歌山駅9時30分発~17時7分発の列車
 - 運休区間/和歌山電鐵貴志川線 和歌山駅~貴志駅
- ※詳細は和歌山電鐵HP・駅舎お知らせ・市HP(ID:1002716)にて



バス代行輸送のご案内

和歌山駅から貴志駅間の各駅近隣の主要道路沿いにバス乗降場所を設置します。

- 時間/上り・下りとも30分に1本間隔で運行
〈上り〉貴志駅→和歌山駅 9時20分~17時00分
〈下り〉和歌山駅→貴志駅 9時30分~17時00分

問合せ先 和歌山電鐵株式会社 ☎478-0110
 河川港湾課 ☎435-1090

Pick Up **05** 秋の火災予防運動 11月9日(水)~15日(火) ☎ 予防課 ☎427-0119

「お出かけはマスク戸締まり」

火の用心、
 (令和4年度 全国統一防火標語)

空気が乾燥し、火災が発生しやすい季節です。また、寒くなり火を取り扱う機会も増えます。

火災予防に対する意識を高め、火災の発生を未然に防ぎましょう。住宅火災を未然に防ぎ、「もしもの時」に被害を最小限にするため、次のことを心掛けてください。



消防局マスコットキャラクター 和びっしちゃん

『住宅防火 いのちを守る10のポイント(4つの習慣・6つの対策)』

4つの習慣

- 1 寝たばこは絶対にしない、させない。
- 2 ストープの周りに燃えやすいものを置かない。
- 3 こんろを使うときは火のそばを離れない。
- 4 コンセントはほこりを清掃し、不必要なプラグは抜く。

6つの対策

- 1 ストープやこんろ等は安全装置の付いた機器を使用する。
- 2 住宅用火災警報器を定期的に点検し、10年を目安に交換する。
- 3 部屋を整理整頓し、寝具、衣類及びカーテンは、防災品を使用する。
- 4 消火器等を設置し、使い方を確認しておく。
- 5 お年寄りや身体の不自由な人は、避難経路と避難方法を常に確保する。
- 6 防火防災訓練への参加、戸別訪問などにより、地域ぐるみの対策を行う。

Pick Up **01** 最大50%のプレミアムが付いてくる!
和歌山市プレミアム付商品券 2次募集!

1次ですでに購入済みの方も追加購入できる!

お得な「和歌山市プレミアム付商品券~わかやま페이~」の2次購入申込が始まります。スマホ型デジタル商品券とチケット型非デジタル商品券の2種類を販売します。購入には事前の申込が必要となります。

デジタル (スマホ型)	仕様	非デジタル (チケット型)
1口 4,500円分を3,000円で販売		1口 4,000円分を3,000円で販売
中小: 2,500円 共通: 2,000円	内訳※	中小: 2,000円 共通: 2,000円

※「中小」は中小店舗限定分、「共通」は全店舗共通分

購入申込期間

11月1日(火)~13日(日)〈必着〉

利用期間 10月31日(金)~令和5年2月15日(火)

購入上限

デジタル・非デジタル商品券のいずれかを1人4口まで
 ※同一世帯の家族分をまとめて申込可能

購入対象者

どなたでも購入可能 (1次募集で購入済みの方も追加購入可能)
 ※申込多数の場合は和歌山市民を優先し、残りは抽選

申込方法

【(スマホ型) デジタル商品券】
 ・専用ポータルサイトから申込
 ※使えるお店も検索できます/専用ポータルサイトはこちら↓
 (https://wakayama-premium.jp)

【(チケット型) 非デジタル商品券】

・専用ポータルサイト または
 はがき(11月13日必着)にて申込



※はがきでの応募方法や必要記載事項については2次募集チラシをご確認ください。チラシ設置場所等の詳細は下記コールセンターまでお問い合わせください。

問合せ先 和歌山市プレミアム付商品券事業事務局コールセンター
 ☎0120-885-205 (平日9時~17時)

Pick Up **02** 警戒レベル5がサイレン音に変更! 11月5日に訓練実施

本年9月1日から、警戒レベル5「緊急安全確保」の発令時、サイレン音(20秒)に変更しています。世界津波の日(11月5日)に、和歌山市内一斉でサイレンによる情報伝達訓練を実施します。

☎ 総合防災課 ☎435-1199

●放送日時/11月5日(日) 12時30分(予告放送) 12時50分(訓練放送)

突然、サイレンが鳴ったときは

- ・警戒レベル5の場合、直ちに身の安全を確保してください。
- ・津波の場合、直ちに高い場所へ避難してください。

放送内容

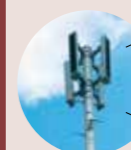

訓練、訓練、訓練。
 ウー♪(サイレン4秒) 2回 繰り返し

ひとり最大**6,000円**
 (スマホ型) デジタル商品券を4口購入の場合
おトク!

いつもの買い物がお得に! /

【3人分】
 スマホ型
 12口購入
18,000円 おトク!
 (1,500円×4口×3人分)

欲しい服が買える!

【1人分】
 スマホ型
 4口購入
6,000円 おトク!
 (1,500円×4口)

もっと行きたかったお店に!
 【2人分】
 スマホ型
 8口購入
12,000円 おトク!
 (1,500円×4口×2人分)

久しぶりに温泉でも行こう! /

【2人分】
 チケット型
 8口購入
8,000円 おトク!
 (1,000円×4口×2人分)

手続きをお手伝い! 商品券申込・購入サポートデスク

イオンモール和歌山	11月4日(金)~6日(日) 12月2日(金)~4日(日)	10時~
スーパーセンターオークワ セントラルシティ和歌山店	11月11日(金)~13日(日) 12月9日(金)~11日(日)	18時

Pick Up

06 人事行政の運営等の状況

☎ 人事課 ☎ 435-1019

人事行政の透明性を一層高めるために市職員の給与の現状や人件費等を公表します。詳細は、市HP (ID: 1002815) で。

● **職員給与と費 (年額)** (普通会計・令和3年度決算)

1人あたり給与と費 649万1千円

※給料、職員手当 (退職手当除く)、期末・勤勉手当を含む。

※期末・勤勉手当は6月2.225月分、12月2.075月分。

● **平均給料月額・平均年齢** (令和4年4月1日現在)

【一般行政職】32万2,048円・43.5歳

【技能労務職】31万2,111円・48.8歳

● **職員数の状況**/常勤職員 2,814人 (令和4年4月1日現在)

● **令和3年度 普通会計決算**

歳出額 1,695億3,576万9千円

人件費以外 (85.7%) 1,452億1,643万2千円	人件費 (14.3%)
----------------------------------	----------------

243億1,933万7千円

● **特別職の報酬** (令和4年4月1日現在)

区分	給料月額	期末手当 (令和3年度)
市長	95万円	3.15月分
副市長	82万円	
議長	79万円	4.30月分
副議長	72万円	
議員	66万円	

Pick Up

07 令和3年度決算に基づく健全化判断比率等を算定

☎ 財政課 ☎ 435-1031

一般会計の黒字が増加したことや、特別会計も全体で黒字となったことにより、健全化判断比率は、全ての比率で前年度に引き続き、基準値を下回る結果となりました。資金不足比率は、土地造成事業特別会計で赤字となりましたが、将来的に見込まれる土地収入見込額が赤字額を上回ったため、前年度に引き続き、全ての会計で算定されていません。今後も引き続き、財政の健全化に努めてまいります。

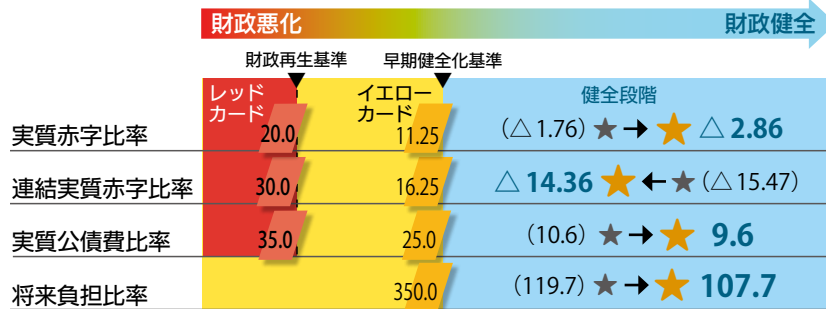

※数値の単位は%、()は前年度の数値です。

※実質赤字比率と連結実質赤字比率の△は、黒字をマイナス表示した場合の数値です。

【用語説明】

▶ **健全化判断比率**…地方公共団体の財政の早期健全化や再生の必要性を判断するためのものとして、以下の4つの財政指標を健全化判断比率として定めています。

(1) **実質赤字比率**…一般会計等の実質赤字額の標準財政規模 (通常収入が見込まれる税などの一般財源の規模) に対する比率

(2) **連結実質赤字比率**…全ての会計の赤字や黒字を合算した額の標準財政規模に対する比率

(3) **実質公債費比率**…一般会計等が負担する元利償還金等の標準財政規模を基本とした額に対する比率

(4) **将来負担比率**…一般会計等が将来負担すべき実質的な負債の標準財政規模を基本とした額に対する比率

▶ **資金不足比率**…公営企業の資金不足を事業規模と比較して指標化し、経営状態の悪化度合いを示すもの

※詳細は、総務省HPをご確認ください。



Pick Up

08 移動市長室 11月の開設日程

☎ 広報広聴課 ☎ 435-1009



市政へのご意見やご提案などを市長が直接お聴きする「移動市長室」の開設日程をお知らせします。

※ご意見・ご提案のある市民の方は、開設時間内に自由にご参加いただけます。なお、時間の都合上、参加人数を制限させていただく場合があります。

※12月以降の日程など、詳細については決まり次第、市HP (ID: 1045745) 等でお知らせします。



開設日	開設時間	地区	会場
11/12 (土)	13:00 ~ 13:45	有功	有功支所
	14:00 ~ 14:45	直川	直川支所
	15:00 ~ 15:45	川永	川永支所
	16:00 ~ 16:45	山口	山口支所
11/19 (土)	10:00 ~ 10:45	紀伊	紀伊支所
	13:00 ~ 13:45	高松	高松連絡所
	14:00 ~ 14:45	吹上	吹上連絡所
	15:00 ~ 15:45	砂山	砂山連絡所
11/26 (土)	16:00 ~ 16:45	今福	今福連絡所
	13:00 ~ 13:45	四箇郷	四箇郷連絡所
	14:00 ~ 14:45	宮北	宮北連絡所
	15:00 ~ 15:45	宮	宮連絡所
16:00 ~ 16:45	宮前	宮前連絡所	