

市報

# わかやま

令和5年

# 8

月号

Wakayama City Public Relations No.941 Aug 2023



## ● 特集

# 住まなくなった家が地域のスマイルに 2~3

### ● Pick Up News

- 電力・ガス・食料品等価格高騰重点支援給付金 4
- 医療費助成受給者証の年次更新 . . . . . 4
- お見合い応援プロジェクト 世話人募集 . . . . . 5
- 令和5年度和歌山市自治功労章 . . . . . 5
- 太陽光発電設備等の導入を補助 . . . . . 6

- 食中毒を予防しましょう . . . . . 6
- まちの話題 . . . . . 7
- 暮らしの情報 . . . . . 8~15
- 市長コラム . . . . . 16
- 竹燈夜ボランティア募集 . . . . . 16



# 住まなくなっただ家が地域のスマイルに



管理されていない空き家は、近隣住民にとって危険な存在になるばかりか、家族間のトラブルにつながる恐れがあります。そうならないために、帰省等で家族が集まる機会に、ぜひ話し合ってみてください。

問 空家対策課 ☎435・1091

## 身近な問題として

所有者が管理できなくなり、住まなくなった住宅等を長年放置しておく、様々な問題が生じる恐れがあります。本市においても、人口減少、高齢単身世帯の増加や住宅等の老朽化に伴い、空家等が年々増加し続けており、空き家解消に向けた取り組みを実施しています。

## 事前に相談

自宅等が空き家にならないためには、事前に家族で将来住まなくなっただ家をどうするか相談しておくことが大切です。また、本市には、空き家を利活用する際の補助金制度があります。空き家の利活用を含め、家について考えてみてはいかがでしょうか。



「ほんまちえんがわはうす」の運営管理をする小林修治さん（写真左）と百合子さん（写真右）

## 補助金を活用した施設例



山東地域交流拠点 まんなか



秋葉町自治会館

「空き家を活用した地域交流拠点等」づくりに係る補助金を活用した「ほんまちえんがわはうす」の小林さんにお話をお聞きしました。

## 空き家をみんなの縁側に

昭和25年に建てられた物件が空き家となり、所有者となった小林さんは、「つぶしてしまおうのはもったいないし、なんとか残したい」「子供からお年寄りまでが気軽に集まり、交流できる場になれば」と空き家を利活用することを考えました。

## 第3の居場所として

こちらの施設では、寄席や子ども食堂、健康体操等の様々なイベントが開かれています。また、和歌山信愛大学の学生の活動の場となっています。古民家の良い味は残しつつ、きれいに整えられているところが、利用する方に気に入られています。

市内でイベント等を通じてまちづくりに取り組む団体の「チームメイクスポット」や和歌山信愛大学の学生らの協力を得ながらリフォームを進め、多くの人の縁の力で、「ほんまちえんがわはうす」が完成しました。



小林さんは、「様々な事情の方に、この施設が『自宅』や『学校 職場』とは違う『第3の居場所』となり、息抜きのできる心の拠り所となれば」とにっこりと話されました。



## 空き家の相談事はこちらへ

8月25日 空家なんでも相談会（勤労者総合センターにて）  
司法書士・宅地建物取引士によるセミナーと無料相談会

セミナー 13時～13時30分

相談会 13時30分～16時（最終受付15時30分）※予約優先

対象 空き家を所有・管理されている方や、自宅や実家が空き家になる見込みの方等

## 空き家の所有者と利用者をつなぎます

### わかやま空き家バンク

売りたい・貸したい空き家の情報をサイトに掲載し公開しています。登録要件等、詳細は市HP（ID：1021256）をご確認ください。

問合せ 空家対策課（本庁舎8階）☎435-1091

## 補助金制度があります！

自治会同意の上、空き家を地域交流拠点等として10年以上活用する場合、改修費用等の一部を補助します。※登録要件等、詳細は市HP（ID:1020115）をご確認ください。

補助内容 外装・内装等の改修工事にかかる合計額の3分の2まで（上限200万円）

申込 8月1日～31日までに申請書類を空家対策課（本庁舎8階）に提出

## 空家家の放置にはこんなリスクが...

老朽化による倒壊



建物が倒壊し、他者に損害が発生した場合は、所有者が損害賠償責任を負う可能性があります。

草木の繁茂・害虫の発生



害虫や害獣の住処となり、不衛生な環境になります。また、まちの景観を損なう恐れもあります。

不審者の侵入



不審者が侵入し、窃盗や住みつきをされ、犯罪行為の拠点にされる恐れがあります。



### 03 お見合い応援プロジェクト 世話人募集

子育て支援課 ☎ 435-1329

結婚を望む独身者にお見合い型の出会いの場を提供する世話人（無償ボランティア）を募集します。詳細は市HP（ID:1035498）をご確認ください。



- 【活動内容】**
  - 出会いに関する相談
  - 縁結び会への出席
  - お見合いへの同席等
- 【募集期間】**
  - 8月1日～31日



**【登録方法】**  
世話人登録申請書およびアンケートを記入するため子育て支援課へ来庁 ※10分程度の聞き取りを行い、後日、世話人の活動をお願いするかご連絡します。

- 【要件（1・2のすべてを満たす方）】**
  - 1 市内在住で18歳以上の方
  - 2 「民生委員・児童委員や自治会役員など、地域での活動を行っている方」、「縁結びの実績・知識・経験を有している方」または「世話人としての活動に理解・意欲があり、積極的に世話人として活動していただける方」
- ※結婚相談等を生業として行う方は対象外
- ※10月頃に実施予定の研修を受講後、世話人の活動開始となります。

### 04 令和5年度 和歌山市自治功労章

秘書課 ☎ 435-1000

自治功労章は、市の自治行政の振興と公益増進に顕著な功績があった方に贈られます。



#### 受章者一覧（76人）

高野の 木本 木村 木下 北山 北廣 北川 川本 川邊 河島 川口 鍵谷 大畑 大住 榎本 江川 梅本 内田 植本 上野 上野 上野 上野 糸山 石井 池端 安藤 明渡

弘貢 繁美 重喜 洋子 恵津子 文博 とみ子 久博 昇博 美幸 大文 悦子 千賀子 美代子 紀代子 公博 街子 哲義 久美子 壽美子 之則子 敦子 二子 扶左子 靖人 義次 和真

根末 西川 西川 那須 中村 中東 中谷 中嶋 中島 中井 豊田 土井 寺下 土橋 多部 谷川 竹内 高垣 寒川 鈴木 白木 芝寄 塩路 佐藤 佐々木 小松 小西 小園

明恵 清賢 四郎 修五 俊謙 信之 康行 マサ子 加代子 さなえ 博藏 廣司 貞夫 孝子 浩和 幸子 幸安 秀子 茂雄 英雄 晴美 幸文 國隆 健太

（50音順・敬称略）

吉田 湯川 山野 山田 山口 山植 森島 森島 望月 丸山 松本 松川 堀端 廣井 平松 林松 濱田 野上

恵子 徳弘 麻衣子 隆造 吉次 清子 良忠 泰雄 満子 敬子 円美 虎生 啓子 伸多 章良 卓司 真輔 眞弓

### 01 電力・ガス・食料品等価格高騰重点支援給付金

電気・ガス・食料品等の価格が高騰する中で、特に影響が大きい住民税非課税世帯等の生活を支援するため、一世帯あたり3万円を給付します。申請方法等の詳細は、市HP（ID：1050482）からご確認ください。



- 基準日/令和5年6月1日
- 対象者/1 令和5年度住民税非課税世帯
  - 2 家計急変世帯（令和5年1月～10月の間に住民税非課税世帯相当となった世帯）
- ※1：12とも、住民税が課税されている者の扶養親族等のみからなる世帯を除く。
- ※2：12両方の支給はありません。
- 支給額/1世帯あたり、3万円
- 提出期限/令和5年10月31日
- 提出・申請/1 対象者に送付される確認書に記入して返送
  - 2 申請書と必要書類の提出
- ※支給対象に該当する可能性がある世帯には、確認書を基準日に市の住民基本台帳上に登録のある住所の世帯主あてに、7月下旬に発送しました。支給対象に該当すると考えられる方で、書類が届いていない方は、お問い合わせください。
- ☎ 和歌山市物価高騰重点支援給付金事務局 ☎ 0120-969-861、☎ 499-5184

### 02 医療費助成受給者証の年次更新

8月1日から次の受給者証が更新されます。受給資格のある方には「新しい受給者証」を、所得制限超過等の理由により資格をお持ちいただけない方には「受給資格についてのお知らせ」を7月中に郵送しています。

- 重度心身障害児者医療費受給者証
- 重度心身障害者（後期高齢者医療）医療費受給者証
- 対象/1 身体障害者手帳1～3級 2 療育手帳A1・A2 3 特別児童扶養手当1級（20歳未満）のいずれかの認定を受けている方（65歳を超えて平成20年4月1日以降に新たに認定を受けた方を除く）、
  - 4 精神障害者保健福祉手帳1級の認定を受けている方（65歳を超えて新たに認定を受けられた方を除く）※1～4とも所得制限あり
- 助成対象/保険診療に係る通院・入院医療費の自己負担分（身体障害者手帳3級は入院のみ）、入院時食事療養費の自己負担額の半額（身体障害者手帳3級を除く）
- ☎ 1～3 障害者支援課 ☎ 435-1060 4 保健対策課 ☎ 488-5163



- こども医療費受給資格証
- 老人医療受給者証
- 対象/18歳到達後最初の3月31日までの方
- 助成対象/保険診療に係る通院・入院医療費の自己負担分、入院時食事療養費の自己負担額の半額
- ☎ こども家庭課 ☎ 435-1219
- 対象/1～3全てに該当する方
  - 1 67～69歳
  - 2 市民税非課税世帯
  - 3 収入・資産等が一定基準以下（1人世帯：100万円以下、2人世帯：140万円以下等）
- ☎ 保険総務課 ☎ 435-1062

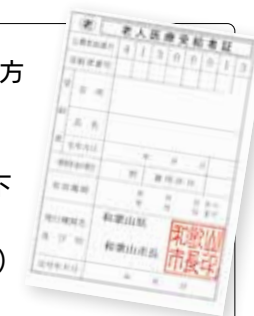

**こども医療費** 8月1日から対象が18歳到達後最初の3月31日までの方に拡大されます。7月下旬から、受給資格証を順次送付しています。（本制度の申請をしたことがない方など、受給者証の交付には申請が必要な場合があります。）8月に入っても受給者証が届かない方は、こども家庭課までお問い合わせください。※その他の医療費助成制度を受給している方は手続き不要 ☎こども家庭課 ☎ 435-1219



# まちの話題

My Town Topics

## 日頃から防災意識を高める

「稲むらの火」の一斉点灯訓練

6/26 月



津波避難の目標灯として市内 28 小中学校に設置している、「稲むらの火」の一斉点灯訓練を実施しました。大きな地震が起きた際は、自動点灯し、夜間・停電時の津波避難の目標となります。災害はいつ発生するかわかりません。私たち一人一人が日頃から防災意識を高めることが大切です。

## 交流が深まっています

リッチモンド市長表敬訪問および植樹式  
リッチモンド市学生訪日団の学生間交流

6/17 土  
7/4 火



和歌山市とカナダのリッチモンド市は、姉妹都市を提携して今年で 50 周年を迎えました。6月17日には、マルコム・ブローディー市長を団長とする 7 人の訪問団が本市を訪れ、汀公園に友好の証として楓の木の植樹を行いました。また、7月4日には、14 人の学生訪問団が市立和歌山高等学校を訪れ、学生らは、折り紙で鶴を折ったり、味噌汁を作ったりするなど、日本の文化に触れました。これからも交流を深め、両市の絆が更に強くなっていくことを願います。

## 男女共生コラム

### 男女共同参画の視点からの防災

9月1日は防災の日です。

私たちの地域には、様々な人々が暮らしています。

地震や水害等の災害時には、地域の人たちが力を合わせて助け合うことが不可欠です。

災害対策においては、高齢の方、障害がある方、乳幼児、妊産婦、外国人等、すべての人の人権への配慮をする人権尊重の視点が必要です。また、女性と男性が災害から受ける影響やニーズの違いに配慮するとともに、性的少数者への配慮を行うなど、男女共同参画、ジェンダー平等の視点を取り入れる必要があります。災害時に男女共同参画の視点から取り組むことができるように、日ごろからお互いを知る機会を持ち、何かを決める時は、どんな人も意見や要望を言える・聞けるような関係づくりを心がけてみましょう。

### 男女共生推進センター「みらい」

- 悩みごとの電話相談 ☎431-5528
- 会議室・図書などの貸出 ☎436-8704

## ごみを拾って海をきれいに

リフレッシュ瀬戸内事業

6/18 日



リフレッシュ瀬戸内事業とは「受け継ごう きれいで豊かな瀬戸の海」を合い言葉に、6月1日から8月31日までの間、瀬戸内海沿岸各地で一斉に行う海岸清掃活動です。当日は、300 人を超える参加者らが、ごみ袋と火ばさみを持ち、加太海水浴場周辺の海岸に落ちているごみを拾いました。暑い日が続きますが、きれいになった浜辺で夏を楽しんでいただければと思います。

Pick Up

## 05 太陽光発電設備等の導入を補助

脱炭素化の推進を図ることを目的として、太陽光発電設備等の導入を補助します。  
※補助対象設備の設置前に申請する必要があります。



### 補助対象設備

#### 1 太陽光発電設備（自家消費型）

- 補助額 / 〈個人宅向け〉1kW あたり 7 万円  
(10kW 未満の家庭用設備)
- 〈事業所向け〉1kW あたり 5 万円  
(上限 400 万円)



○主な要件 / FIT 等の認定を取得しないこと

#### 2 家庭用蓄電池（個人宅向けのみ）

- 補助率 / 価格の 1/3 (工事費込み・税抜き)
- 主な要件 / 1kWh あたり 15.5 万円以下の設備 (超える設備は対象外)



1 で導入する太陽光発電設備の付帯設備であること

#### 3 エネファーム（個人宅向けのみ）

- 補助額 / 価格の 1/2 (上限 30 万円)
- 主な要件 / 太陽光発電設備を導入する、または導入していること



### ● 申請はこちら ●

申請方法 / 令和 6 年 1 月末までに申請書類を窓口を持参  
※すでに導入されている場合は対象外  
※令和 6 年 2 月末までに設置完了し、実績報告書を提出する必要があります。  
申請・問合せ先 / 環境政策課 (市役所 6 階) ☎ 435-1114  
※予算がなくなり次第受付終了 (市 HP で適宜更新予定)

Pick Up

## 06 8月は食品衛生月間です 食中毒を予防しましょう

生活保健課 ☎ 488-5111

STOP 食中毒



### 食中毒予防の 3 原則

夏場の暑い時期、細菌による食中毒を防ぐために、次の 3 つの原則に気を付けて調理しましょう。

細菌を食べ物に

食べ物に付着した細菌を

食べ物や調理器具に付着した細菌を



「付けない」



「増やさない」



「やっつける」

### お肉はしっかり焼いて食べましょう

お肉には、はじめから細菌やウイルスが付いている場合があるので、新鮮であっても生や加熱不十分な肉を食べると食中毒を起こすことがあります。

特に子供や高齢者など抵抗力の弱い方は、重症化する場合もあるので注意が必要です。



### 腸管出血性大腸菌、カンピロバクターによる食中毒事例多発！

### 予防のポイント！

腸管出血性大腸菌は、少数の菌でも発症し重篤な症状になることがあります。また、カンピロバクターは市販の鶏肉から高い割合で見つかっています。

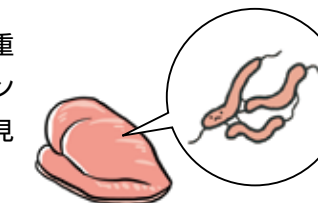

- 中心部まで 75℃、1 分以上加熱
- 生肉を取り扱う箸等の調理器具は専用に
- 食べる際には別の清潔な箸を
- 生肉を触った後はしっかり手洗い



税金・保険料の納期限

8月31日(日)
後期高齢者医療保険料(第2期)
介護保険料(第3期)
国民健康保険料(第3期)
市県民税(普通徴収)(第2期)

計量器(ハカリ)定期検査日程

取引や証明に使用する計量器(ハカリ)は、2年に1回、市の定期検査を受ける必要があります。
●時間/A 10時~11時30分 B 13時30分~15時
●検査手数料/500円~1,800円程度/1台
問 市民生活課 ☎435-1045

Table with 3 columns: 日程, 場所, 支所名. Lists various branches and their scheduled dates.

※雑賀崎支所については、支所から少し離れた場所で検査を行いますので、市民生活課にお問い合わせください。

和歌山ジャズマラソン 参加者募集中! 12月17日開催!
種目等の詳細は、下記QRコードで!
問 スポーツ振興課 ☎435-1364
申込はこちらから!
10月10日(日)までに市HP(ID:1004393)から

お知らせ

8月23日(水)11時~ Jアラート伝達試験放送

防災行政無線から「これはJアラートのテストです」と一斉に放送します。
※気象・地震活動の状況で中止する場合は、市HP等でお知らせします。
▼問合せ 総合防災課 ☎435・1199

農地は適正に管理を!

農地を放置していると、病害虫の発生源や有害獣のすみかとなる恐れがあります。周辺の農地に悪影響を及ぼすことになるため、草刈りをするなど適正な維持管理をしてください。
8月から9月頃に農地の利用状況の調査を行います。その際、農地に農業委員などが立ち入ることがありますので、ご協力をお願いします。
▼問合せ 農業委員会事務局 ☎435・1147

パブリックコメント募集 住民説明会の実施

和歌山市都市計画マスタープランの変更および開発許可制度の見直しについて意見等を募集します。
▼閲覧日時 7月25日(火)~8月24日(木)
▼閲覧場所 市HP(ID:1050732)、市役所本庁舎1階総務課資料コーナー、9階都市計画課
※意見を提出できる方に制限あり
▼申出 郵送 〒640・8511七番丁23都市計画課宛 ☎435・1272、✉oshikeikaku@city.wakayama.lg.jp
氏名・電話番号および意見を記載
●住民説明会(和歌山市都市計画マスタープランの変更について)
▼日時 8月17日(木) ①15時~②18時30分
▼場所 勤労者総合センター6階文化ホール
▼問合せ 都市計画課 ☎435・1228

市役所1階 市民ギャラリーの使用申込

募集会期 令和6年4月~9月(展示期間は市役所閉庁日を除く平日7日間)
▼申込 9月4日(月)~8日(金)の8時30分~17時15分に直接文化振興課へ
※申込多数の場合は抽選
▼対象 本市で文化活動を行っている団体・サークル
▼内容 絵画、写真、書道、工芸、陶芸、彫刻等の文化的な作品の展示
▼問合せ 文化振興課(市役所10階) ☎435・1194

児童扶養手当現況届

受給資格や所得状況を確認するための更新手続きです。この届出がない場合、11月分以降の手当が受けられなくなります。
▼対象 手当を受給している方
※全部支給停止の方も含む
▼提出 8月1日(火)~31日(木)に必要な書類を持参
※ご本人が手続きに来てください。受給から5年経過した方は、児童扶養手当一部支給停止適用除外事由届出書と関係書類も所定のもの提出してください。
▼提出・問合せ こども家庭課(東庁舎2階) ☎435・1219

障害者手当等の所得状況届

年1回の所得状況届を提出する必要がありますが、届出がない場合、支払いが一時停止になります。8月中に提出できない方はご連絡ください。
▼提出期間 8月1日(火)~31日(木)に窓口で ※郵送可

生涯スポーツ交流大会

▼種目 バドミントン
▼日時 9月24日(日)9時~
▼場所 河南総合体育館
▼定員 先着50チーム
▼申込 9月1日(金)~12日(火)に電話・FAX・窓口で。各競技団体事務局またはスポーツ振興課へ
▼問合せ スポーツ振興課(市役所10階) ☎435・1364、FAX 435・1358

きのくに人材Uターンフェア

▼日時 8月16日(水) 11時~13時30分(2部) 14時30分~17時
▼場所 ホテルグランヴィア和歌山6階
▼参加企業 1部:2部各70社、計140社(1部:2部で企業は異なります)
▼対象 一般求職者、令和6年3月卒業予定の大学生等
▼問合せ きのくに人材Uターンフェア実行委員会 ☎431・7376

就職氷河期世代(概ね35~55歳)への就職支援

●就職支援セミナー
▼日時 8月19日(土)・9月16日(土)・10月14日(土)・11月18日(土)・12月16日(土)
▼問合せ NPO法人キャリア・ファシリテーター協会 ☎425・3720
●職場実習体験
就職氷河期世代を対象とした職

▼対象 特別障害者手当制度、障害児福祉手当制度、特別児童扶養手当制度
※いずれも所得制限あり
▼提出・問合せ 障害者支援課(東庁舎1階) ☎435・1060

下水道排水設備工事責任技術者資格認定共通試験

▼試験日 11月26日(日)
▼場所 和歌山商工会議所
※11月3日(金)・祝 同会場で希望者に受験講習を実施
▼申込 8月10日(木)~9月1日(金)〈消印有効〉に特定記録郵便で ※同期間に申込書を配布
▼問合せ 下水道企画課 ☎435・1093

闇バイトは犯罪です

SNSなどで「高収入」や「即日現金」など甘い言葉で募集し、特殊詐欺や強盗など犯罪組織の手先として利用されます。若い方がトラブルに巻き込まれるケースが発生していますので注

有吉佐和子記念館イベント

▼日時 8月23日(水) (1回目) 11時~12時 (2回目) 14時~15時
▼定員 先着20人 ※事前申込要
8月10日(木)
▼場所・問合せ 有吉佐和子記念館 ☎488・9880 ※水曜休館

サーフィン体験教室

▼日時 9月3日(日)9時~12時
※小雨決行
▼会場 磯の浦海水浴場
▼対象 市内在住または在学の小学4~6年生 ※保護者同伴
▼定員 先着20人
▼申込 8月10日(木)~メールで ※①「サーフィン教室希望」②氏名・③性別・④学年・⑤住所・⑥保護者氏名・⑦連絡先(携帯)・⑧教室を知ったきっかけを記入
▼申込・問合せ スポーツ振興課 ☎435・1364、✉ sports@city.wakayama.lg.jp

四季の郷公園イベント

①星空フェスティバルくペルセウス座流星群
▼日時 8月13日(日)19時~23時
※雨天中止
▼定員 400人(抽選)
▼費用 1,500円 ※小学生以下

意してください。
▼問合せ 消費生活センター ☎435・1188

四季の郷公園(一部)工事開始

▼工事期間 令和5年8月1日(火)~令和6年7月31日(水)(予定)
▼設置予定の施設 宿泊施設(20棟)、バレルサウナ(4基)、ハーベキューゾーン(15区画)、レセプション棟など
▼問合せ 農林水産課 ☎435・1049

募集

放送大学10月入学生

▼出願期間 ①[第1回]8月31日まで[第2回]9月12日まで ※資料を無料で差し上げています。
▼出願・問合せ 放送大学和歌山学習センター ☎431・0360

いのちを支えるポスターコンクール作品

いこの尊さ・人とのつながりの

下1,000円、未就学児無料
▼申込 8月10日(木)までにHPで
②流しそうめんを竹で作るところからやってみよう!
▼日時 8月20日(日)14時~17時
※雨天順延
▼定員 15組(抽選)
▼参加料 1組3,000円
▼申込 8月10日(木)までにHPで
▼申込・問合せ フードハンターパーク ☎499・4370

高齢者保健福祉振興大会

▼日時 9月6日(水)13時~12時受付開始
▼場所 和歌山城ホール 大ホール
▼内容 表彰式・本山貢氏(和歌山大学学長)による講演
▼問合せ 高齢者・地域福祉課 ☎435・1063

平和の鐘をつきましょう(ユネスコ協会)

▼日時 8月15日(火) 11時45分~12時30分
▼場所 岡山の時鐘堂(吹上1)
▼問合せ 生涯学習課 ☎435・1138

紀州路クリン大作戦'23

▼日時 8月26日(土)8時~9時
※雨天中止
▼場所 本町公園
▼内容 歩道上のゴミの回収
▼問合せ 道路管理課 ☎435・1088

夏休み子ども教室

▼日時 8月19日(土)13時~14時
▼場所 平井ふれあいセンター
▼内容 埴輪ペーパークラフト作

「ごまの家」開設希望者

▼募集要件 開設者が自宅の空き部屋等を高齢者に開放し、その教養の向上、健康の増進もしくは社会奉仕に資する活動または趣味の学習を補助するものであること(その他要件あり。審査により決定)
▼申込・問合せ 8月31日(木)までに高齢者・地域福祉課 ☎435・1063

楽しい歌声の発表会

▼日時 9月3日(日)11時15分開演
▼場所 和歌山城ホール
▼問合せ 文化振興課 ☎435・1194

20周年アニバーサリー音楽フェスティバル

▼日時 8月20日(日)13時~15時
▼場所 和歌山の浦アート・キューブA
▼内容 月1発表会パート5 ジャナルの違う音楽発表会
▼問合せ 和歌山の浦アート・キューブ ☎445・1188 ※入場無料・火曜休館

夕暮れジャズカフェ 2023

▼日時 8月13日(日)18時開演
▼場所 和歌山城ホール1F多目的広場
▼場所・問合せ 和歌山城ホール ☎432・1212

どうする吉宗 葵トリオウイズ澤和樹

▼日時 11月14日(火)開場18時30分 開演19時
▼費用 一般4,000円、シニア3,000円、学生2,000円(チケット代・自由席)
※未就学児入場不可
▼申込 8月18日(金)10時
▼場所 問合せ 和歌山城ホール ☎432・1212



文化・体育施設等の講座

※詳細は、各施設へお問い合わせください。

講座名 ※○は回数	期間	時間	定員・対象	参加費	申込	場所・申込・問合せ先
秋季 はじめてエアロ教室⑬	9/4～12/11の月	A 9:30～10:30 B 11:00～12:00	各40人 ※18歳以上	4,000円	8/21 月～窓口で	河南総合体育館 ☎477-4009 (休)火曜
秋季 健康ストレッチ教室⑬	9/8～12/8の金	A 9:30～10:30 B 11:00～12:00	各50人 ※18歳以上	4,000円	8/18 金～窓口で	河南総合体育館 ☎477-4009 (休)火曜
秋季 動けるカラダ教室⑬	9/13～12/20の火	13:30～14:30	35人 ※18歳以上	4,000円	8/16 火～窓口で	河南総合体育館 ☎477-4009 (休)火曜
秋季 いきいきヨーガ教室⑬	9/13～12/20の火	10:00～11:30	45人 ※18歳以上	4,000円	8/16 火～窓口で	河南総合体育館 ☎477-4009 (休)火曜
秋季 硬式テニス⑧	9/15～11/10の金	9:30～11:00	60人 ※18歳以上	4,500円	8/15 火～29 火に参加費持参で窓口へ	場所：市民スポーツ広場 申込・問合せ先：市民体育館 ☎453-2007 (休)月曜
秋季 健康ストレッチ⑩	9/13～11/22の火	13:30～14:30	50人 ※18歳以上・高校生不可	4,000円	8/23 火～ハガキ・窓口で	東公園管理事務所 ☎474-3331
秋季 ピラティス⑩	10/4～12/6の火	A 18:15～19:00 B 19:15～20:00	各25人 ※18歳以上の女性・高校生不可	4,000円	9/6 火～ハガキ・窓口で	東公園管理事務所 ☎474-3331
秋季 エアロビクス⑩	10/5～12/14の火	10:00～11:00	100人 ※18歳以上・高校生不可	4,000円	9/7 火～ハガキ・窓口で	東公園管理事務所 ☎474-3331
秋季 レディース・ヨガ⑩	10/5～12/14の火	A 18:15～19:00 B 19:15～20:00	各25人 ※18歳以上の女性・高校生不可	4,000円	9/7 火～ハガキ・窓口で	東公園管理事務所 ☎474-3331
やさしいヨーガ教室⑦	9/11～11/6の月	19:30～20:30	30人 ※18歳以上	3,500円	8/14 月～21 月に参加費持参で窓口へ	松下体育館 ☎444-8274 (休)木曜
秋のストレッチ教室⑩	9/15～11/24の金	13:30～14:45	40人 ※18歳以上	5,000円	8/18 金～25 金に参加費持参で窓口へ	松下体育館 ☎444-8274 (休)木曜
秋季 ナイトアクアビクス⑩	9/5～11/28の火	18:45～19:30	1人 ※18歳以上の女性	9,000円		
秋季 アクアビクス⑫	9/6～11/29の火	10:15～11:00	24人 ※18歳以上	10,800円		
秋季 シニア応援企画 ソフトストレッチ&水中ウォーキング⑦	9/7～10/26の火	12:40～13:30	12人 ※市発行の老人優待利用券をお持ちの方	3,500円	8/1 火～10 火に電話・窓口へ	市民温水プール ☎455-8022 (休)月曜
秋季 れでいーすスイミング⑬	9/7～12/14の火	10:00～11:30	20人 ※18歳以上	13,000円		
秋季 健康応援スイミング⑨	10/3～12/5の火	10:00～11:15	11人 ※18歳以上	8,100円		
ビューティ&ヘルシー らくらくストレッチヨガ(第II期)⑩	9/13 火～12/6 火	19:30～20:30	50人 ※高校生以下除く	4,000円	8/15 火までに電話・FAX・窓口へ	河西コミュニティセンター ☎480-1171 FAX 480-1172 (休)金曜
9月世界料理紀行 情熱のスペイン料理①	9/16 土	10:00～13:00	12人 ※高校生以下除く	2,200円		
親子で楽しむ絵本・紙芝居教室①	8/26 土	10:30～12:00	8組16人 抽選	無料	8/3 火～15 火に電話・窓口へ	
秋のインド式英語で行う★サウンドヒーリングヨガ教室⑩	9/5 火～12/12 火	10:00～11:30	20人	8,000円	8/7 月～22 火に電話・窓口へ	河北コミュニティセンター ☎480-3610 (休)金曜
スッキリ!からだほぐれる 健康体操(秋)教室⑩	9/12 火～12/12 火	13:30～14:30	30人	4,000円		
笑い文字講座①	9/22 金	13:30～15:00	10人	3,300円	8/15 火～9/3 火に電話・窓口へ	中央コミュニティセンター ☎402-2678 (休)月曜
親子創作教室 ポーセラーツ①	8/19 土	10:00～11:30	10組 ※年長以上と保護者	1,800円		
こども創作教室 プリザーブドフラワー～ガラスの靴(プラ製)～①	8/22 火	10:00～12:00	10組 ※年長以上と保護者	2,500円		
ビューティ&ヘルシー 楽しいストレッチ教室II⑩	9/6～12/20の火	10:00～11:00	30人 ※高校生以下除く	4,000円	8/3 火～13 火に電話・窓口へ	北コミュニティセンター ☎464-3031 (休)金曜
オープンなフライパンで簡単に出来るピタパンづくり①	8/30 火	A 9:30～12:00 B 13:30～16:00	各16人	1,800円		
世界料理紀行 ドイツ料理①	9/12 火	10:00～12:00	16人	1,800円		
親子でフラワーリースをつくろう! (造花) ①	8/20 日	10:00～12:00	10組20人 抽選 ※小学生と保護者	2,200円		
ヨガを取り入れたいきいき健康体操④	9/4・11・25・10/2 日	10:00～11:30	15人	1回500円	8/1 火～10 火に電話・窓口へ	南コミュニティセンター ☎494-3755 (休)水曜
のびのび親子すとれっち(1歳～3歳)① ヨガマット持参	9/5 火	10:30～11:00	10組20人 抽選 ※子供1人に保護者1人	無料		
英会話教室④	9/8・15・22・29 金	10:00～11:30	10人	1回500円		

**消費者教育講座**  
●シニアのためのお金の話  
▼日時 9月8日(金)13時30分～15時  
▼場所 勤労者総合センター1  
▼内容 ライフプラン、金融商品の基礎知識、NISA、長期積立・分散投資について

**刑務所作業製品展示・即売**  
▼日時 8月25日(金)10時～15時  
▼場所 市役所本庁舎1階正面玄関ロビー  
▼問合せ 人権同和施策課 ☎435・1058

**市民憲章硬筆展書会 受賞作品展示会**  
▼日時 8月17日(木)～21日(月)10時～19時  
▼場所 和歌山城ホール展示室  
▼問合せ 市民生活課 ☎435・1045

**どっぴつのお医者さん体験**  
▼日時 9月23日(土)14時30分～17時  
▼場所 和歌山公園動物園事務所 ☎424・8635

**積立・分散投資について**  
▼定員 40人(抽選)  
▼申込 8月31日(木)までに電話・FAX・メール・窓口で ※住所・氏名・年齢・電話番号を記入  
▼問合せ 消費生活センター ☎435・1188、FAX 435・1257、shimiseikatsu@city.wakayama.lg.jp

**わかやまシニアエクササイズ体験会**  
市内100か所以上で実践されている運動を体験してみませんか  
▼日時 ①8月17日(木)13時～15時30分 ②8月30日(水)9時30分～11時30分 ③9月5日(火)9時30分～11時30分  
▼場所 ①有功支所 ②大新連絡所 ③東部コ

**コンパクト100歳大学パート2 地域担い手発掘・養成塾**  
第2の人生 活躍の場づくり  
▼日時 9月2日～12月9日の土曜日の午後(各日3時間程度で全7日間開催) ※詳しい日時はお問い合わせください。

**精神保健福祉市民講座**  
うつと一口に言ってもうつ病の適切な理解と支援  
▼日時 8月26日(土)13時30分～15時30分  
▼場所 市役所14階大会議室  
▼内容 紀本創兵氏(和医大神経精神科教授)による講演  
▼定員 80人(抽選)  
▼申込 8月16日(水)へ必着  
▼までに申込フォームまたは電話・FAXで ※氏名・住所・電話番号が必要 ※申込フォームは市HP(ID:1040372)  
▼問合せ 保健対策課 ☎488・5117、FAX 431・9980

**スマートフォンの活用講座**  
①スマホはじめて講座  
電源の入れ方やボタン操作、インターネットの利用方法、安全に使うためのポイント  
▼時間 9時30分～11時30分  
②スマホアプリ講座  
アプリのインストール方法、地図アプリやSNSの使い方  
▼時間 13時～15時  
③マイナカード講座と相談会  
マイナカード申請方法、その他スマホの個別相談会  
▼時間 9時30分～11時30分  
④マイナポイント講座  
マイナポイントの申込方法、健康保険証・受取口座の登録  
▼時間 13時～15時

**ハソコネット講座**  
▼時間 午前(9時30分～12時) 午後(13時30分～16時)  
▼対象 高校生以下除く  
▼定員 各10人(抽選)  
▼費用 1,000円(教材費等)  
▼申込 8月2日(水)～23日(水)に電話・窓口へ

**わかやまシニアエクササイズ体験会**  
市内100か所以上で実践されている運動を体験してみませんか  
▼日時 ①8月17日(木)13時～15時30分 ②8月30日(水)9時30分～11時30分 ③9月5日(火)9時30分～11時30分  
▼場所 ①有功支所 ②大新連絡所 ③東部コ

**コンパクト100歳大学パート2 地域担い手発掘・養成塾**  
第2の人生 活躍の場づくり  
▼日時 9月2日～12月9日の土曜日の午後(各日3時間程度で全7日間開催) ※詳しい日時はお問い合わせください。

**精神保健福祉市民講座**  
うつと一口に言ってもうつ病の適切な理解と支援  
▼日時 8月26日(土)13時30分～15時30分  
▼場所 市役所14階大会議室  
▼内容 紀本創兵氏(和医大神経精神科教授)による講演  
▼定員 80人(抽選)  
▼申込 8月16日(水)へ必着  
▼までに申込フォームまたは電話・FAXで ※氏名・住所・電話番号が必要 ※申込フォームは市HP(ID:1040372)  
▼問合せ 保健対策課 ☎488・5117、FAX 431・9980

**スマートフォンの活用講座**  
①スマホはじめて講座  
電源の入れ方やボタン操作、インターネットの利用方法、安全に使うためのポイント  
▼時間 9時30分～11時30分  
②スマホアプリ講座  
アプリのインストール方法、地図アプリやSNSの使い方  
▼時間 13時～15時  
③マイナカード講座と相談会  
マイナカード申請方法、その他スマホの個別相談会  
▼時間 9時30分～11時30分  
④マイナポイント講座  
マイナポイントの申込方法、健康保険証・受取口座の登録  
▼時間 13時～15時

**ハソコネット講座**  
▼時間 午前(9時30分～12時) 午後(13時30分～16時)  
▼対象 高校生以下除く  
▼定員 各10人(抽選)  
▼費用 1,000円(教材費等)  
▼申込 8月2日(水)～23日(水)に電話・窓口へ

日程	内容	場所	申込締切
8/18 金	①②	中央コミセン	8/15 火
8/29 火	①②	北コミセン	8/24 火
8/31 火	①②	南コミセン	8/28 月
9/4 月	③④	東部コミセン	8/30 火
9/6 火	③④	河南コミセン	9/1 金
9/11 月	③④	河西コミセン	9/6 火
9/13 火	③④	河北コミセン	9/8 金

和歌山保健科学センター 100歳大学事務局(梅本)  
npwts@gmail.com  
☎090・2287・6179

日程	場所・申込・問合せ先
9/11 月～14 火	河南コミセン ☎477-6522
9/25 月～28 火	河西コミセン ☎480-1171
10/2 月～5 木	北コミセン ☎464-3031
10/16 月～19 木	東部コミセン ☎475-0020
10/23 月～26 火	河北コミセン ☎480-3610
11/7 火～10 金	中央コミセン ☎402-2678

**認知症サポーター養成講座**  
▼日時 8月29日(火)14時～15時30分  
▼場所 南コミュニティセンター  
▼内容 認知症の基礎知識(認知症とは、症状、予防など)  
▼定員 先着40人  
▼申込 8月10日(木)～25日(金)に電話・FAXで ※住所・氏名・電話番号を記入  
▼問合せ 地域包括支援課 ☎435・1197、FAX 435・1343

**スマートフォン講座**  
①スマホはじめて講座  
電源の入れ方やボタン操作、インターネットの利用方法、安全に使うためのポイント  
▼時間 9時30分～11時30分  
②スマホアプリ講座  
アプリのインストール方法、地図アプリやSNSの使い方  
▼時間 13時～15時  
③マイナカード講座と相談会  
マイナカード申請方法、その他スマホの個別相談会  
▼時間 9時30分～11時30分  
④マイナポイント講座  
マイナポイントの申込方法、健康保険証・受取口座の登録  
▼時間 13時～15時

**ハソコネット講座**  
▼時間 午前(9時30分～12時) 午後(13時30分～16時)  
▼対象 高校生以下除く  
▼定員 各10人(抽選)  
▼費用 1,000円(教材費等)  
▼申込 8月2日(水)～23日(水)に電話・窓口へ



日程	受付時間	場所	申込締切	がん検診内容			
				胃	肺	大腸	乳
① 9/6(木)	13時30分～15時30分	北保健センター	8/16(木)			○	○
② 9/15(金)	9時～11時	河北コミセン	8/25(金)	○		○	
③ 9/20(木)	17時30分～19時30分	ビッグ愛	8/30(木)		○	○	○
④ 9/26(水)	13時30分～15時30分	ビッグ愛	9/5(水)			○	○
⑤ 9/30(土)	8時30分～10時30分	ビッグ愛	9/8(土)			○	○

※セット、単独の受診可 ※胃・乳・肺がん検診は検診バスでの集団検診。撮影は男性技師  
※日中の受診が難しい方へ 9/20(木)は夜間実施です。ぜひご利用ください。

**健康**  
がん集団検診(胃・肺・大腸・乳) ※時間指定制

▼対象 40歳以上 ▼定員 40人(抽選) ※9月20日(水)のみ50人(抽選) ▼費用 無料  
▼乳がん(マンモグラフィ撮影) ▼対象 40歳以上の偶数年齢の女性 ※前年度未受診の奇数年齢の方も受診可 ▼定員 20人(抽選) ▼費用 40～69歳1,500円、70歳以上700円 ※授乳中、授乳後半年以内不可  
①～④とも ▼申込 電話：はがきで ※住所・氏名・生年月日・電話番号・希望検診日・検診内容を記入 ▼問合せ 地域保健課(〒640-8137 吹上5・2・15) ☎488・5121

**献血にご協力ください**  
血液を必要とする多くの患者さんのためにご協力をお願いします。  
▼日時 8月24日(木)10時～12時、13時～16時 ▼場所 市役所玄関前 ※JR和歌山駅前献血ルーム(新橋ビル5階)では毎日実施中(金曜・元日は休み)  
▼問合せ 県赤十字血液センター ☎499・7724、総務企画課 ☎488・5108

**がん患者アピランスケア支援事業**  
ウィッグ等の医療用補整具の購入費を助成します。令和5年4月1日以降に購入された方が対象です。詳細は市HP(ID:1050862)で  
▼問合せ 地域保健課 ☎48・5121

地域包括支援センター	相談日
宮前 / ☎474-5535	8/17(木)
川永 / ☎464-2468	8/21(月)
城北 / ☎488-5518	8/21(月)
名草 / ☎444-3142	8/21(月)
高松 / ☎435-0312	8/24(木)
松江 / ☎488-8782	8/25(金)
東山東 / ☎466-3344	8/30(木)
西脇 / ☎456-1212	8/31(金)

●問合せ/地域包括支援課 ☎435-1197

**認知症に関する相談**  
医師が無料で相談に応じます。気になることがあれば、相談日以外でもお近くの地域包括支援センターへお気軽にご相談ください。 ※要予約

**人権相談**  
日常生活における人権に関する悩みについて、ひとりで悩まずに、お気軽にご相談ください。  
▼日時 場所 ①8月18日(金)14時～16時・山口会館 ②8月22日(火)14時～16時・南コミセン  
▼問合せ 人権同和施策課 ☎435・1058

**「子育て」に関する無料相談**  
▼時間 9時～17時(平日)  
▼相談は電話・面談(要予約)  
▼対象 新生児～中学校卒業、保護者  
▼予約 問合せ 県立医科大学小児成育医療支援室 ☎441・0808、441・0826

相談ダイヤル	※1 祝日・年末年始を除く	※2 祝日・12/29～1/3を除く
<b>相談先</b>	<b>相談先</b>	<b>対応時間</b>
なにかあったら	こども総合支援センター ☎402-7831 和歌山児童家庭支援センターきずな ☎460-8044	月～金 9時～17時 月～金 9時～18時
いじめ	和歌山県教育委員会 教育相談電話 ☎422-7000 少年センター ☎425-2351 ヤングテレフォン・いじめ110番(和歌山県警少年サポートセンター) ☎425-7867 24時間子供SOSダイヤル ☎0120-0-78310 ネット110番(人権同和施策課) ☎435-1110	月～金 9時～12時、13時～17時 ※1 月～金 9時～16時 ※1 月～金 9時～17時45分 毎日 24時間対応 月～金 9時～17時 ※2
いのち	和歌山いのちの電話 ☎424-5000	毎日 10時～22時

**うつ病夜間相談**  
「眠れない」、「やる気が出ない」などの状態が続いていませんか。精神科医・精神保健福祉相談員などが相談に応じます。また、精神保健福祉相談員等による日中相談は、随時行っていますので、こころの健康に關しお悩みの方は、お気軽にご相談ください。 ※要予約  
▼日時 8月9日(水)18時～  
▼問合せ 保健対策課 ☎48

**「ひきこもり」に関する相談**  
8・5117  
ご本人やご家族などの相談に応じます。悩みを抱え込まず、どんな些細なことでもお気軽にご相談ください。  
▼対応時間 10時～17時(平日) ※祝日・年末年始を除く  
▼問合せ NPO法人エルシテイオ ☎432・2170、  
✉ elsitio@npoesitio.com

**こんにちは赤ちゃん事業**  
生後4か月までの乳児を持つ家庭を訪問員が訪問し、育児相談や子育て支援に関する必要な情報提供を行います。  
訪問時「子育て応援給付金」の申請用紙をお渡しします。  
※体重測定は実施しません。  
●対象 生後4か月までの乳児 ※市外で出生届を出した方や、出生後転入してきた方、出生届出時に「出生連絡票」を提出していない方は、ご連絡ください。  
●問合せ/地域保健課 ☎488-5120

**前向き子育てプログラム(トリプルP)講演会**  
育児を楽しく前向きにとらえる参加型学習プログラムです。  
●日時 9月14日(木)10時～11時30分  
●場所 河北コミュニティセンター  
●対象 子育て中の養育者、妊婦および和歌山市が認めた者  
●定員 先着30人程度  
●ファシリテーター/家本めぐみ氏  
●申込 8月10日(木)～9月4日(日)に名前・年齢・住所・電話番号・子供の年齢・保育の有無・保育利用児の名前・愛称・性別を記載の上、はがき<必着>・FAX・メール・QRコードで。  
●申込先 〒640-8331 美園町5-6-13 NPO法人和歌山子どもの虐待防止協会(かがやきポルトわこ) FAX 425-6626、✉ wspan@yahoo.co.jp  
●問合せ/こども総合支援センター ☎402-7830

**マタニティサークル**  
●日時 ①9月11日(月)、②27日(木) 各日13時30分～15時30分  
●内容 妊娠中の生活・栄養・歯の話、赤ちゃん人形を使ったお世話体験、妊婦体験ジャケットの着用など  
●対象 妊婦とパートナー  
●定員 ①②とも6組(抽選)  
●申込 ①9月4日(日)、②20日(木)までに電話で  
●場所・申込・問合せ ①南保健センター ②西保健センター

**青空広場** ●対象 未就園児と保護者 ※雨天中止

場所	9月	10月	11月	時間	問合せ
和歌山東公園	19(木)	10(木)	7(木)	10:00～10:30	さつきランド ☎473-2444
交通公園	20(金)	11(金)	8(金)	10:30～11:00	
四季の郷公園	21(土)	12(土)	9(土)	10:30～11:00	
紀三井寺公園	7(木)	5(木)	2(木)	11:00～11:30	
高津公園	4(月)	2(月)	6(月)	11:00～11:30	いさおKIDS ☎464-4320
砂山公園	11(月)	16(月)	13(月)	10:00～13:00	
園部公園	20(木)	18(木)	15(木)	10:30～11:15	わかば♪ ☎428-2411
弘西公園	13(木)	11(木)	8(木)	10:00～12:00	
紀の川第八緑地公園	27(木)	25(木)	22(木)	10:00～12:00	komodo(コモド) ☎456-6003 ドレミひろば ☎488-6767
紀の川第八緑地公園		31(木)	30(木)		
美園公園		13(金)	10(金)		
和歌山城内		18(木)			

**子育て**  
中保健センター ☎488-5122  
南保健センター ☎499-5566  
西保健センター ☎455-4181  
北保健センター ☎464-5051



**乳幼児健診**  
保健センターで実施 ●受付時間/13時～14時30分

	中保健	西保健	南保健	北保健
4か月児 令和5年5月生まれ	9/12(木) 9/26(木)	9/14(金) 9/28(金)	9/5(木) 9/19(木)	9/8(金) 9/27(金)
10か月児 令和4年11月生まれ	9/15(金) 9/22(金)	9/12(木) 9/26(木)	9/1(金) 9/20(木)	9/13(木) 9/19(木)
1歳6か月児 ※1 令和4年1月生まれ	9/7(木) 9/21(木)	9/5(木) 9/22(金)	9/6(金) 9/8(金)	9/1(金) 9/15(金)
3歳児 ※2 令和2年3月生まれ	9/14(木) 9/27(木)	9/6(木) 9/20(木)	9/13(木) 9/28(木)	9/7(木) 9/21(木)
2歳6か月児 令和3年3月生まれ ※使用中の歯ブラシ持参	9/13(木)	9/1(金)	9/14(木)	9/12(木)

※母子手帳持参。治療中の方は主治医にご相談ください。  
※1・2 和歌山市では1歳8か月になる月に1歳6か月児健診、3歳6か月になる月に3歳児健診を実施しています。

**離乳食講習会**  
●日時 9月20日(木)10時30分～11時30分  
●内容 離乳食のすすめ方(初期・中期:5～8か月)、調理方法などの講話、保護者への試食(希望者のみ)  
●対象 乳児を育てている保護者、妊婦  
●定員 先着8人 ●申込 8月10日(木)～電話で  
●場所・申込・問合せ 北保健センター ※後期と完了期(9か月～18か月)は個別相談を随時受付

**栄養教室**  
●日時 9月21日(金)14時～15時30分  
●場所 南保健センター  
●内容 「腸がよるこぶ食事」講話と調理実習(1品・試食程度)  
●対象 16歳以上 ●定員 8人程度(抽選) ※初参加者優先  
●持ち物 エプロン、三角巾、手拭き用タオル、筆記用具(必要であれば)  
●申込 9月11日(日)までに電話で  
●場所・申込・問合せ 南保健センター

**さんさん広場**  
●日時 9月12日(木)10時～11時  
●内容 保育士による親子遊び、子育てについての個別相談と身体計測など  
●対象 0歳児と保護者 ●定員 先着15組  
●申込 8月10日(木)～電話で  
●場所・申込・問合せ 北保健センター

**さくらんぼ広場**  
●日時 9月25日(日)10時～11時  
●内容 手遊び、交流会、体重測定、育児相談など  
●対象 多胎妊婦、1歳半未満の多胎児と保護者  
●定員 4組(抽選)  
●申込 9月15日(金)までに電話で  
●場所・申込・問合せ 南保健センター



### 市民図書館

☎ 432-0010 休なし(年中無休) ※イベント参加券の取得には図書館利用券が必要です。

#### あの夏が帰ってくる!アニメ「サマータイムレンダ」展

●期間/8月31日(日)までの9時～21時 ※最終日は14時まで  
語りの森のむかしばなし・わらべうた

●日時/8月12日(日)15時～・24日(日)11時～・9月9日(日)15時～  
●対象/国はどなたでも、国は赤ちゃん ●定員/10組 ※当日9時～4階で整理券配布

#### ワクワクみんなのおはなし会

●日時/8月13日(日)・19日(日)・9月3日(日)15時～  
●定員/30組 ※当日9時～4階で整理券配布

#### すくすく赤ちゃんおはなし会

●日時/8月15日～9月5日の(日)11時～ ※9月5日はイングリッシュバージョン ●対象/赤ちゃん ●定員/30組 ※当日9時～4階で整理券配布

#### ひらめきラボ 遊びながら学ぼう!

●日時/8月16日～9月6日の(日)15時～ ●対象/未就学児  
●定員/8人 ※当日9時～4階で整理券配布

#### 英語絵本おはなし会

●日時/8月20日(日)15時～ ●定員/30組 ※当日9時～4階で整理券配布

#### 声で届ける物語

#### ～癒しの時間をえほんの山で～

●日時/8月25日(日)19時～ ●定員/30組 ※当日9時～4階で整理券配布

#### 親子のおりがみ教室

●日時/8月26日(日)13時30分～ ●対象/子供とその保護者  
●定員/10組 ※8月12日(日)～1階カウンターで参加券配布  
●持ち物/折り紙・はさみ・のり

#### ゆっこりんのおはなし会

#### ～胸に思いやりに心に夏の思い出を2023～

●日時/8月26日(日)15時～ ●定員/30組 ※8月12日(日)～1階カウンターで参加券配布

#### 親子天体観望会

#### ～夏の星・夏の大三角を見つけよう!～

●日時/8月26日(日)19時30分～・20時～ ※雨天中止。天候不良の場合は、16時に中止の判断 ●対象/子供とその保護者  
●定員/各回15組 ※8月12日(日)～1階カウンターで参加券配布

#### 図書館ピラティススクール

●日時/8月27日(日)9時30分～・11時～ ●定員/各回20人  
※8月13日(日)～1階カウンターで参加券配布  
●持ち物/飲み物・ヨガマット(バスタオル可)・靴袋

#### 絵本・紙芝居を楽しむ会

●日時/8月27日(日)15時～ ●定員/30組 ※当日9時～4階で整理券配布

#### 今度こそ成功させる!やり直し英語

#### ～フォニックスを学ぼう～

●日時/9月1日(日)19時～ ●対象/高校生以上 ●定員/10人  
※8月26日(日)～1階カウンターで参加券配布 ●持ち物/筆記用具 ●費用/100円

#### おはなしだいすきよっといで!

●日時/9月2日(日)15時～ ●定員/30組 ※当日9時～4階で整理券配布

#### ひらめきラボ特別編

#### ～魔法使いに学ぶ☆私たちの生活にかかるお金～

●日時/9月2日(日)13時30分～ ●対象/小学生とその保護者  
●定員/8組 ※8月26日(日)～1階カウンターで参加券配布  
●持ち物/筆記用具

その他にもイベントを開催しています。  
詳しくはHP、Instagramを  
ご覧ください。



▲市民図書館 HP



▲市民図書館 Instagram

### 市民図書館西分館

☎ 455-3210 休月曜(祝日除く)

#### おはなし会 各日11時～

▶0～2歳 ●日時/8月10日(日)・17日(日)・24日(日)・31日(日)・  
9月2日(日)・6日(日)・7日(日)

▶3～6歳 ●日時/8月12日(日)・15日(日)・22日(日)・23日(日)・  
29日(日)・9月5日(日)・9日(日)

▶小学生 ●日時/8月26日(日)

#### 上映会「おじゃる丸 満月ロード危機一髪」

●日時/8月13日(日)11時～

絵本・歌・人形劇 ●日時/8月16日(日)11時～

えいご絵本の読み聞かせ ●日時/9月3日(日)11時～

### コミセン情報

東部コミュニティセンター ☎475-0020

#### ①おはなしだいすき!よっといで

●日時/8月12日(日)10時～ ●定員/先着15組

#### ②子供映画上映会【「ヤマタノオロチ」ほか】

●日時/8月12日(日)11時～ ●定員/先着15組

河西コミュニティセンター ☎480-1171

#### おはなしだいすき!よっといで

●日時/8月26日(日)10時30分～

河北コミュニティセンター ☎480-3610

#### ①絵本・紙芝居おはなしタイム

●日時/8月19日(日)10時30分～

#### ②絵本・紙芝居おはなしの会

●日時/8月23日(日)15時30分～

③夏休みファミリー映画会【映画 すみっこぐらしとびだす絵本とひみつのコ】 ●日時/8月17日(日)10時～

中央コミュニティセンター ☎402-2678

#### 紙芝居とよみかたりの会

●日時/8月26日(日)10時30分～ ●定員/先着15人

北コミュニティセンター ☎464-3031

#### 紙芝居・絵本よみかたりの会

●日時/8月27日(日)10時30分～ ●定員/先着12人

南コミュニティセンター ☎494-3755

#### ①おはなしだいすき!よっといで

●日時/8月19日(日)14時30分～

#### ②むかしばなし・わらべうた

●日時/①8月28日(日)10時30分～②9月4日(日)13時30分～

#### ③落語会

●日時/9月3日(日)14時～ ●定員/先着100人

河南コミュニティセンター ☎477-6522

#### ①上映会【禁じられた遊び】

●日時/8月12日(日)13時30分～ ●定員/先着20人

#### ②英語でおはなしタイム

●日時/8月12日(日)13時30分～ ●定員/先着10組

#### ③たのしい絵本をよむ会

●日時/8月19日(日)14時00分～ ●定員/先着10組

#### ご存知ですか?障害者マーク



障害者のための  
国際シンボルマーク

すべての障害者が利用できる  
建物、施設であることを明確  
に表すための世界共通のシン  
ボルマークです。

### 施設案内



### こども科学館

☎ 432-0002 休月曜(祝日除く)  
入館料:大人300円、子供150円

#### プラネタリウム

▶「本日の星空解説」「クレヨンしんちゃん 星空と学校の七不思議だゾ!」

●時間/①11時～ ②14時～(土日祝、夏休みは13時～も)

▶「本日の星空解説」「ヒーリングアース」

●時間/15時30分～

#### ミニサイエンス

▶8月「ストローひこうきを作ろう」

●日時/毎週日曜15時～ ●対象/子供 ※保護者同伴 ●定員/先着12人 ※申込不要 ※入館料必要

#### 自然工作教室

▶「石のペイント工作」

●日時/8月19日(日) ①9時40分～ ②11時10分～ ●対象/子供 ※小学4年生以下は保護者同伴 ●定員/各子供12人(抽選) ※入館料必要 ●申込/8月2日(日)～12日(日)に電話で

#### 実験工作教室

▶「たねのふしぎ～空とぶタネを作ろう～」

●日時/8月27日(日)9時40分～ ●対象/5歳～小学6年生 ※小学4年生以下は保護者同伴 ●定員/子供8人(抽選) ※入館料必要 ●申込/8月9日(日)～19日(日)に電話で

#### 実験で発見!教室

▶酸・アルカリ「調べて作ろう～葉脈標本～」

●日時/9月2日(日)9時40分～ ●対象/小学3年生～中学3年生 ※小学4年生以下は保護者同伴 ●定員/子供8人(抽選) ※入館料必要 ●申込/8月16日(日)～26日(日)に電話で

#### 9歳までに身につけたい科学教室

▶水3「へんしんする水」

●日時/9月16日(日) ①9時40分～ ②14時10分～ ●対象/5歳～小学2年生 ※保護者同伴 ●定員/各子供8人(抽選) ※入館料必要 ●申込/8月30日(日)～9月9日(日)に電話で

#### 親子生き物博士教室

▶「秋の草花・昆虫採集」

●日時/9月18日(日)10時～ ●場所/せせらぎ公園 ●対象/子供とその保護者 ●定員/10家族(抽選) ●申込/8月30日(日)～9月9日(日)に電話で

【広告】 市財政収入の一部に寄与することを目的とし、一般の広告を掲載しています。 広告主・広告内容は、市が推奨するものではありません。

市財政収入の一部に寄与することを目的とし、一般の広告を掲載しています。

【広告】 市財政収入の一部に寄与することを目的とし、一般の広告を掲載しています。 広告主・広告内容は、市が推奨するものではありません。

市財政収入の一部に寄与することを目的とし、一般の広告を掲載しています。



# 市長コラム

## 隣地の木の越境で困っていませんか？

**夏本番。** 照り付ける日差しと蝉の声が容赦なく降り注ぐ日が続く、緑の木陰が有難く感じられる季節です。一方で、隣地の木が伸びて我が家の敷地に越境して困っておられる方も多いと思います。こうしたことは全国的にも問題になり、今年4月の民法改正により隣接した土地から越境した竹木の枝は、その所有者の方に催告して2週間程度たっても切ってくれない場合や、所有者がわからないときなどは、枝を自ら切ることができるようになりました。

とはいえ、隣近所のことなので直接言いにくい場合や、具体的にどうしていいかわからないという方もいらっしゃると思います。そのため、和歌山市では市のホーム

ページに新しいルールに沿った解決の仕方について「催告書」のひな型などを用いてわかりやすく紹介していますので、ご活用ください。

また、お隣が空き家の場合には空家対策課(435-1091)にご連絡いただければ、所有者の方に適正に管理するよう通知をさせていただいています。なお、市民生活課内にある市民相談センター(435-1025)では、相談専門員による相談や弁護士による法律相談を受け付けています。

**本来は、**他人に迷惑をかけないよう自己の所有地を管理していただくのが、原則です。土地を所有される方は、隣地への悪影響を及ぼさないよう周辺にお住まいの方などへの必要な心配りをお願いできればと思います。

和歌山市長 尾花 正啓



## 和歌山城まちなかキャンドルイルミネーション 竹燈夜ボランティア募集

和歌山城や周辺のまちなかを竹灯籠のあたたかな灯りで包む『和歌山城まちなかキャンドルイルミネーション・竹燈夜』のボランティアを募集します。

**日時** 11月3日(金・祝)、4日(土) 16時~22時

**内容** 竹灯籠の搬入・設置・点灯・イベントスタッフ・撤去作業

**申込** 10月6日(金)までに申込フォーム・電話・FAXで。  
※必要事項：氏名・住所・電話番号・生年月日・参加希望日  
※和歌山市市民公益活動登録制度に事前登録

**備考** 申込者には事前に説明会を行う予定です。

**問合せ先** 竹燈夜実行委員会(観光課内) ☎ 435-1234, FAX435-1263



### 和歌山市民憲章 (昭和41年11月3日制定)

自然を愛し、きれいなまちをつくりましょう。  
互いにたすけあい、希望にみちたまちをつくりましょう。  
きめごとを守り、人に迷惑をかけない市民になりましょう。  
仕事に誇りを持ち、たくましい市民になりましょう。  
教養を高め、視野の広い市民になりましょう。

### 今月の題字、私が制作しました



市立和歌山高等学校  
デザイン表現科2年  
亀井 柚希さん

「なつまつりとえば！」な水風船のヨーヨーをイメージして楽しげな雰囲気を目指しました。

**広告** 市財政収入の一部に寄与することを目的とし、一般の広告を掲載しています。広告主・広告内容は、市が推奨するものではありません。

市財政収入の一部に寄与することを目的とし、一般の広告を掲載しています。