

市報

# わかやま

令和5年  
**12**  
月号

Wakayama City Public Relations No.945 Dec 2023



●特集

## あなたの心くばりを必要とする人に…………… 2～3

- 年末年始のおしらせ…………… 4～5
- まちの話題 2023年を振り返る…………… 6～7
- Pick Up News
- 和歌山ジャズマラソン交通規制のお知らせ…………… 8
- 防災ラジオを無償貸与します…………… 9
- 火の用心！年末年始は火災に注意！…………… 9
- 小規模特認校の入学・転学申請…………… 9

- 20歳の門出を祝う はたちのつどい…………… 10
- 「和歌の浦短歌ワークショップ」の短歌募集…………… 10
- 和歌山市職員募集（第3回）…………… 10
- 暮らしの情報…………… 11～19
- 市長コラム…………… 20
- TGC WAKAYAMA 2024…………… 20

11/3(金)・4(土)、和歌山城まちなかキャンドルイルミネーション・竹燈夜が開催されました。和歌山城を訪れると、竹灯籠やキャンドルの幻想的な灯りに包まれました。

## 障害者マーク

マークの意味を理解し、その場にあった配慮をお願いします。



### 障害者のための国際シンボルマーク

すべての障害者が利用できる建物・施設を表す世界共通のシンボルマーク。



### 身体障害者マーク

肢体に不自由のある方の運転を示すマーク。無理な幅寄せや割り込みはしないようにしましょう。



### 聴覚障害者マーク

聴力障害のある方の運転を示すマーク。無理な幅寄せや割り込みはしないようにしましょう。



### 耳マーク

聴覚障害を示します。手話や筆談で話したり、正面を向いてゆっくりはっきり話したりしましょう。



### 盲人のための国際シンボルマーク

視覚障害を示す世界共通のマーク。点字ブロック上や周辺には物を置いたり、駐車・駐輪したりしないようにしましょう。



### 「白杖 SOS シグナル」普及啓発シンボルマーク

白杖を頭上 50cm 程度に掲げていれば SOS のシグナル。進んで声をかけ、サポートしましょう。



### ほじょ犬マーク

盲導犬・介助犬・聴導犬などの訓練された身体障害者補助犬の同伴を啓発するためのマーク。



### ハート・プラスマーク

身体の内部に障害がある人を表します。外見からはわかり難い不便を抱えています。



### オストメイト用設備／オストメイト

人工肛門・人工膀胱を造設した方の設備（主に装具の洗浄等を行える設備）があることを表します。

## 一人一人、考え続けることが大切です

来年 4 月 1 日より民間事業者による合理的配慮の提供が義務化されます。

障害のある人もない人も、互いにそのらしさを認め合いながら共に生きる社会の実現に向け、一人一人がどのような取り組みができるか考えていきましょう。



障害者支援課 安田 誉仁

### 合理的配慮についてや、日常生活で困ったときは…

身体障害や知的発達障害を持つ人たちがその家族等からいろいろな相談を受けたり、必要な援助、措置などを行っています。

● 問合せ先／障害者支援課 ☎ 435-1060

## My コミュニケーションカードを活用しよう！

My コミュニケーションカード (My コミ) とは、自分の意思を相手に伝えることが難しい方が、イラストを指して、相手とコミュニケーションをとるためのカードです。

- 対象者／自閉症や知的障害・聴覚障害・精神障害等のため、自分の意思を相手に伝えることが難しい方（障害者手帳の有無は問いません）
- 交付場所／障害者支援課（東庁舎 1 階）、保健対策課（保健所）
- 申込方法／各窓口で申請用紙に記入
- 問合せ先／障害者支援課 ☎ 435-1060

#### 使い方①



カードの中から伝えたい内容のイラストを指す。

#### 使い方②



伝えたい内容のイラストがない場合、白紙カードに記入する。

本体のカードに加えて 300 種類以上のイラストの中から 1 人 50 枚まで申請できます。行き先に合わせてカスタマイズしてみませんか？

#### 「My コミ」を持っている方と出会ったら…

- 笑顔でゆっくり、優しい口調で話しかけましょう。
- リラックスできる雰囲気を作り、相手の様子にあわせて話を聞きましょう。
- 何か伝えたい場合は、ゆっくり、はっきり、丁寧に。



### 障害者雇用支援マーク

在宅障害者就労支援並びに障害者就労支援を認めた企業、団体へ付与されるマーク。



### ヘルプマーク

義足を使用している方、内部障害のある方、妊娠初期の方など、障害に限らず、援助や配慮を必要としていることを知らせるマーク。

## 特集

# あなたの心くばりを必要とする人に・・・

障害のある人の声を受け止め、社会のバリアをなくそうという「合理的配慮」。令和 6 年 4 月からは民間の事業者も合理的配慮の提供が義務となります。

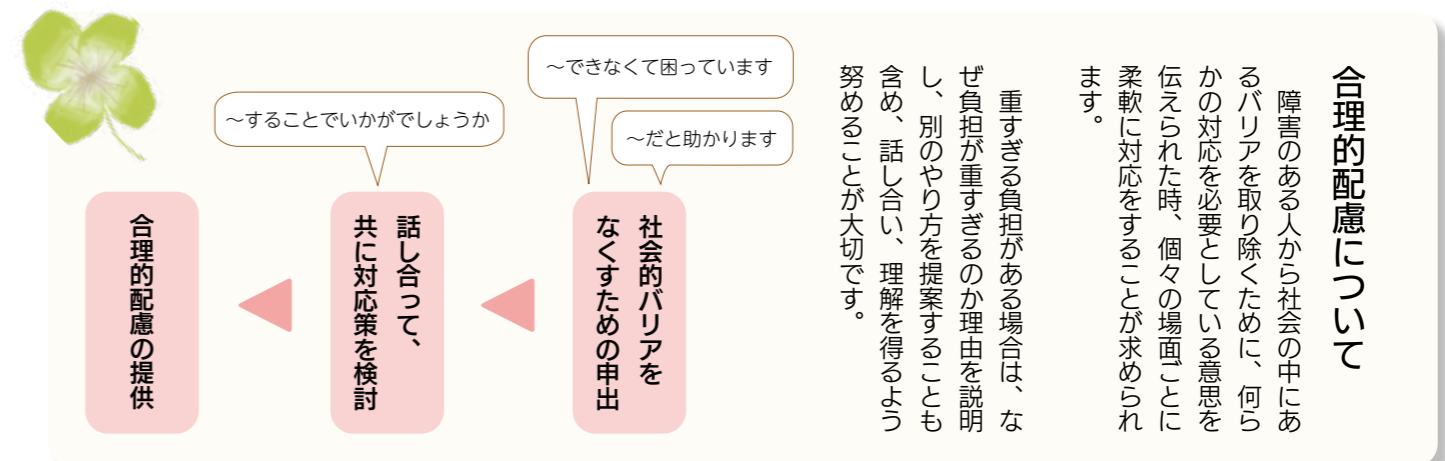

## ごみ等の収集・搬入

☎ 一般廃棄物課 ☎ 435-1352

青岸エネルギーセンター ☎ 428-4153 青岸ストックヤード ☎ 435-5560

北事務所 ☎ 471-1503 西事務所 ☎ 453-0253 粗大ごみ受付センター ☎ 0570-666-202

日々のごみ出しは  
回収日当日、朝8時まで  
に出してください！



### ●家庭の一般ごみ収集

曜日コース	年末最終	年始最初
月・火コース	12/28(火)	1/4(火)
水・木コース	12/29(水)	1/5(水)

※12月31日(日)～1月3日(火)まで家庭ごみ・資源の収集を行っていません。

### ●青岸ストックヤードへのごみの自己搬入

搬入時間 ▶月～土 9時～15時30分

年末 12月30日(土)まで

年始 1月4日(火)から 平常どおり

#### 【自己搬入について】

※受入基準は市 HP (ID:1005228)



①年末は12月中旬から混雑するため、早い時期に搬入してください。

可燃ごみ・不燃ごみ・資源など各種必ず分別して搬入してください。

②日曜の搬入は通常行っていませんが、12月24日(日)9時～15時30分は搬入できます。

※事業系ごみは除く

③小型家電は年2回の各地区の収集日に出すか、北事務所・西事務所・青岸ストックヤードに直接搬入してください。

※北事務所・西事務所は電話予約が必要です。

### ●「かん・びん」「紙・布・ペットボトル」の分別収集

コース	12/27 第4(水)	12/30 土※	1/10 第2(水)
A	紙・布・ペットボトル	かん・びん	紙・布・ペットボトル
B	かん・びん	紙・布・ペットボトル	かん・びん

A・・・かん・びんが第1・3水曜日、紙・布・ペットボトルが第2・4・5水曜日の地区

B・・・かん・びんが第2・4水曜日、紙・布・ペットボトルが第1・3・5水曜日の地区

※1月3日第1水曜日の前取りとなります。

### ●粗大ごみ収集の電話受付(粗大ごみ受付センター)

受付時間 ▶月～土 8時30分～16時 ※祝日除く

年末 12月28日(土) 16時まで

年始 1月4日(火)から 平常どおり

※収集日は受付時に確認してください。市 HP (ID:1002053) に記載している一般廃棄物収集運搬許可業者(有料)に収集依頼する場合は、直接許可業者にお問い合わせください。

### ●犬・猫など小動物の死体収集

【電話での収集依頼の場合】受付時間 ▶月～土 8時30分～16時 ※祝日除く

年末 12月28日(土)まで 粗大ごみ受付センター で受付

12月29日(日)～30日(月)は 青岸エネルギーセンター で受付 ※30日(月)は12時まで

年始 1月4日(火)から平常どおり 粗大ごみ受付センター で受付

【小動物の死体の搬入の場合】受付時間 ▶月～土 9時～17時

年末 12月30日(土) 17時まで 青岸エネルギーセンター で受付

年始 1月4日(火)から平常どおり 青岸エネルギーセンター で受付

## 年末・年始 急な病気のときは…

和歌山市  
夜間・休日応急診療センター  
☎ 425-8181

診療科目	診療日時	
内科・小児科	12/29(金)	12/30(土)～1/3(火)
	19時～翌6時	10時～12時 13時～17時 19時～翌6時
耳鼻咽喉科	12/29(金)	12/30(土)～1/3(火)
	19時～翌6時	13時～17時 19時～翌6時
歯科 ☎ 428-3588	12/29(金)～1/4(火)	
	10時～12時、13時～15時	



発熱等の症状のあり受診先にお困りの方や、新型コロナウイルス感染症について相談したいとき…

和歌山県新型コロナウイルス感染症専用相談窓口  
☎ 441-2170、FAX 431-1800

全日(土日祝含む)24時間対応

相談内容により診療・検査医療機関へおつなぎします。

救急車を利用するほどではないけれど、どこの病院にいけばいいかわからないとき…

和歌山県救急医療情報センター  
☎ 426-1199

全日(土日祝含む)24時間対応

最寄りの医療機関をご案内します。



# 年末年始のお知らせ

市役所は12月29日(金)から1月3日(火)までお休みします。ご不便をおかけしますが、皆さまのご理解とご協力をお願いします。※一部の業務は休日異なりますのでご確認ください。市 HP (ID:1025900)

和歌山市役所 ☎ 432-0001 (代表)

## 国保年金課窓口業務

年末 12月28日(土)まで 平常どおり  
【国民健康保険】29日(日)は 12時まで  
【国民年金】28日(土)まで ※年金事務所休業のため

年始 1月4日(火)から 平常どおり

## 戸籍・印鑑・住民登録などの窓口業務

・市民課(本庁舎1階)  
・各サービスセンター(東部・河南・河西・河北・中央・北・南)

年末 12月28日(土)まで 平常どおり  
12月29日(日)は 12時まで

年始 1月4日(火)から 平常どおり

※マイナンバーカードに関する業務など、一部取扱いできない業務があります。

※メモリアルフォトブース(市民課内)は、年末年始8時30分～17時15分まで利用できます。

※おくやみコーナーは12月29日(日)～1月3日(火)まで休み。

## 市役所の一般業務(一部を除く)

年末 12月28日(土)まで

年始 1月4日(火)から

## コンビニ交付(住民票写し、印鑑証明書、戸籍謄本・抄本、戸籍の附票写し、課税・非課税証明書)

年末 12月28日(土)まで

年始 1月4日(火)から

※利用には「マイナンバーカード」と暗証番号が必要です。

## 斎場

【書類受付】年末・年始も 平常どおり

【斎場(火葬・式場)の使用】1月1日(日)は 休み

## おもな市施設の休日 ※詳細・その他施設は市 HP (ID:1000070)

施設名	電話	休日期間	施設名	電話	休日期間
和歌山城天守閣 ※1/1(日)は6時～17時30分(入場17時まで)。 1/2(火)から平常どおり。	422-8979	12/29(金)～31(日)	四季の郷公園	478-0070	12/30(土)～1/3(火)
西之丸庭園(紅葉溪庭園)	—	12/29(金)～31(日)	レストラン・直売所	499-4370	12/31(日)～1/2(火)
御橋廊下	—	12/29(金)～31(日)	西庄ふれあいの郷	—	—
茶室紅松庵・岡公園茶室	—	12/29(金)～1/3(火)	ハーブ園	456-3533	12/29(金)～1/3(火)
わかやま歴史館(歴史展示室)	435-1044	12/29(金)～31(日)	ゲートゴルフ場	456-3566	—
市民図書館西分館 ※市民図書館本館は年中無休	455-3210	12/29(金)～1/3(火)	東部コミュニティセンター	475-0020	—
和歌山城ホール	432-1212	12/29(金)～1/3(火)	河南コミュニティセンター	477-6522	—
市立博物館	423-0003	12/29(金)～1/3(火)	河西コミュニティセンター	480-1171	12/29(金)～1/3(火)
こども科学館	432-0002	12/29(金)～1/3(火)	河北コミュニティセンター	480-3610	—
防災学習センター	423-0119	12/28(土)～1/4(火)	中央コミュニティセンター	402-2678	—
地域フロンティアセンター	402-1213	12/29(金)～1/3(火)	北コミュニティセンター	464-3031	—
—	—	—	南コミュニティセンター	494-3755	12/29(金)～1/3(火)
—	—	—	城北公園地下駐車場	433-8141	1/1(月)～3(火)
—	—	—	紀和駅前自転車等保管所	422-4100	12/29(金)～1/3(火)
—	—	—	市民温水プール	455-8022	12/29(金)～1/7(日)

# 2023年を振り返る

# まちの話題

My Town Topics

## 1 Jan.

- 1a 和歌山城新春初登閣  
第44回 新春つれもて歩こう走ろう会 ①
- 8a 消防出初式 ②
- はたちのつどい（成人式） ③
- 9a 未来の和歌山城を考えるシンポジウム開催
- 12a 和歌山城「天守閣」夜間活用開始
- 21a 和歌山城市民茶会（表千家）・こども茶道体験
- 28a 和歌山城市民茶会（裏千家）・こども茶道体験

## 2 Feb.

- 4a 市駅和佐線 供用開始
- 11a TGC（東京ガールズコレクション）和歌山2023 ④  
蒸気機関車（C57型 119号）の岡公園への設置から50周年
- 12a 第22回和歌山県市町村対抗ジュニア駅伝競走大会 ⑤
- 22a 和歌山城公園の桜再生事業
- 23a 南港山東線 全線完成
- 25a 第41回和歌山市スポーツ賞表彰式

## 3 Mar.

- 4a レモンの丘公園竣工式 ⑥
- 22a ダイヤモンド・プリンセス号が和歌山下津港に寄港 ⑦
- 26a 第19回孫市まつり ⑧
- 28a 和歌浦観光遊歩道 完成

## 4 Apr.

- 2a にっぽん丸が和歌山下津港に寄港
- 21a 園児たちが和歌山に「鯉のぼり」を掲揚 ⑨
- 28a 南コミュニティセンター 図書室オープン ⑩

## 5 May.

- 1a 防災マップがリニューアル ⑪
- 5a 和歌山音楽大行進・子どもなこよしまつり ⑫
- 14a 和歌浦花火大会「ありがとう、和歌祭四百年」⑬
- 24a 西庄ふれあいの郷ハーブ園 ハーブ花摘み体験 ⑭

## 6 Jun.

- 9a 和歌山城公園動物園 ファンボルトペンギン「ハル」命名 ⑮
- 11a MSC ベリッシマが和歌山下津港に初寄港 ⑯
- 17a 姉妹提携50周年 リッチモンド市長が汀公園で植樹
- 18a 加太海岸の清掃活動「リフレッシュ瀬戸内事業」実施 ⑰
- 26a 「稲むらの火」点灯訓練 ⑱

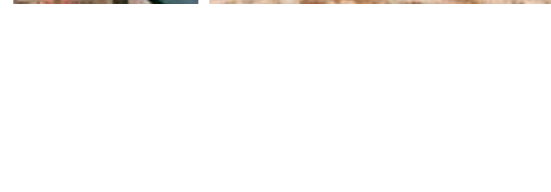
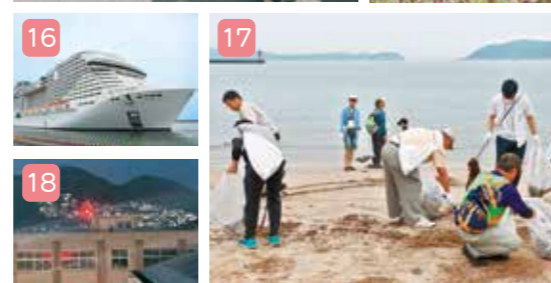

## 7 Jul.

- 4a リッチモンド市学生訪日団の学生交流 ⑲
- 9a 復興まちづくりワークショップ ⑳
- 23a サマータイムレンダ×和歌山市 ゆかりの地イベント ㉑  
第71回港まつり花火大会 ㉒
- 25a 和歌山城 一般公開150周年記念企画展（～9/4）㉓

## 8 Aug.

- 1a 脱炭素の取組として太陽光発電設備・蓄電池、エネファーム導入補助開始
- 5a 第55回紀州おどり「ぶんだら節」㉔
- 7a 学生支援プロジェクト ㉕
- 10a 市堀川かわまちづくり計画が新たに登録
- 19a 南海和歌山市駅で「シェアサイクル」スタート

## 9 Sep.

- 1a 100歳高齢者および県内最高齢者への祝品贈呈（9/4・7）㉖
- 23a どうぶつのお医者さん体験 ㉗  
四季の郷ネイチャーイベント あゆのつかみどり体験&塩焼き体験 ㉘

## 10 Oct.

- 3a はじめ食堂（北ぶらくり丁社会実験）㉙
- 5a 脱炭素の取組として遊休農地に堆肥を施肥し、作物の植え付けを実施
- 7a きしゅ〜きしゅ〜映画祭（北ぶらくり丁社会実験）（～10/8）㉚
- 8a リメンバー MARKET（北ぶらくり丁社会実験）
- 10a 和歌山市事前復興計画策定
- 14a まちなかイロドリ（～10/15）
- 24a 第67回 和歌山城公園菊花展（～11/19）㉛

## 11 Nov.

- 3a 第18回和歌山城まちなかキャンドルイルミネーション・竹燈夜（～11/4）㉜
- 緊急消防援助隊近畿ブロック合同訓練（～11/4）
- 8a 和歌山城公園の松に「こも巻き」㉝
- 12a おどるんや～第19回紀州よさこい祭り～
- 18a 第47回市高デパート（～11/19）
- 23a JR和歌山駅周辺イルミネーション（～2/29）  
けやきライトパレード by FeStA LuCe（～2/29）  
和歌山城西之丸庭園ライトアップ（～2/29）

## 12 Dec.

- 17a 第21回和歌山ジャズマラソン
- 31a 大晦日の鐘つき会

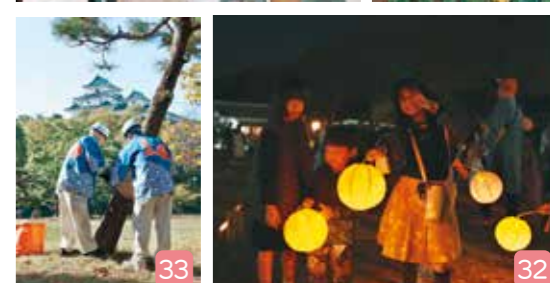
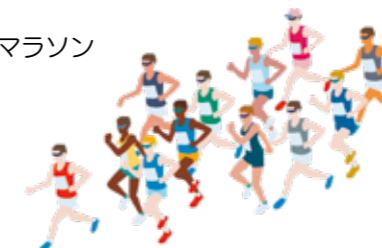

## 02 防災ラジオを無償貸与します

地域安全課 ☎ 435-1005



防災情報を屋内にいる方が迅速に受信できるように防災ラジオを無償貸与します。防災ラジオとは防災行政無線から防災情報が放送されたときに、自動的に起動し、放送を聞くことができるラジオです。

●対象/市の住民基本台帳に記録されていて、①のいずれかに該当し、かつ、②の全ての条件を満たす世帯の方

- ① 65歳以上の方だけの世帯または、以下のいずれかをお持ちの方がいる世帯
 

介護保険の要介護認定(3~5)	精神障害者保健福祉手帳
身体障害者手帳(1級・2級)	特定医療費(指定難病)受給者証
療育手帳(A1・A2)	小児慢性特定疾病医療受給者証
- ②・スマートフォンを所有していない世帯
  - ・エフエム和歌山放送(87.7MHz)を受信できる世帯
  - ・防災行政無線の放送を聞きとることができない世帯

- 申込/12月28日(金)まで(申込期間終了後、貸与者を決定し、順次、貸与。1世帯1台のみ)
- 募集件数/160件(抽選)

※申込方法の詳細は、地域安全課にお問合せいただくか、市HP(ID:1049387)をご確認ください。



市HP

## 03 火の用心！年末年始は火災に注意！

予防課 ☎ 427-0119

師走のあわただしさで火に対する注意がおろそかになるこの時季、『ついうっかり』が原因の火災が多くなります。

今一度、火の元点検をお願いいたします。

消防局では、年末にかけて、消防車両で市内全域を巡回し、火災予防を呼びかけます。

- 【たばこ】
  - 寝たばこは絶対にしない、させないようにしましょう。
- 【暖房器具】
  - ストーブは燃えやすいものから離して使用しましょう。
  - 給油は必ず火を消してから行いましょう。
  - 取扱説明書をよく読んで正しく使用しましょう。
- 【こんろ】
  - こんろ使用中は、その場を離れないようにしましょう。
  - グリルを使用した後は内部を掃除しましょう。
  - 過熱防止装置が付いた“こんろ”を使用しましょう。
- 【コンセント】
  - コンセントはほこりを清掃しましょう。
  - 不要なコンセントプラグは抜くようにしましょう。
- 【放火】
  - 家の周りに新聞や雑誌など燃えやすいものを置かないようにしましょう。
  - 夜間や外出時は門扉、車庫等は必ず施錠しましょう。

お出かけ前や就寝前には今一度火の元点検をお願いしますピョン



## 04 住所を移すことなく就学することができます 小規模特認校(加太小・中学校)の入学・転学申請

加太小学校と加太中学校は、小規模特認校として、自然豊かな環境や小規模の良さを活かして特色ある教育活動を行っています。市内のどこからでも住所を移すことなく就学することができます。

- 入学・転学の時期/令和6年4月1日
- 募集人数/小学校1年生~中学校1年生・各学年若干名(特別支援学級の児童生徒の募集は行いません)
- 申請時期/2月9日(金)~20日(火)の平日
- 申請についての問合せ先/学校支援課 ☎ 435-1139

まずは一度、見学にお越しください！

- 見学受付/1月22日(金)~2月9日(金)の平日
- ※見学希望の場合は、各学校にご連絡ください。
- ☎ 加太小学校 ☎ 459-0049、加太中学校 ☎ 459-0004



## 01 和歌山ジャズマラソン交通規制のお知らせ

スポーツ振興課 ☎ 435-1364

マラソン大会開催に伴い、交通規制を行います。

コースとその周辺道路について、交通規制が行います。当該道路をご利用される方および周辺の方々にご迷惑をおかけいたしますが、ご理解とご協力をお願いいたします。



市HP

- 日時/12月17日(日) ※昨年と規制場所・時間が異なる部分がありますのでご注意ください。その他詳細は市HP(ID:1002158)をご確認ください。



●和歌山城公園駐車場(普通車)は7時~9時20分頃までの間、入庫できません。また、8時50分~9時20分頃までの間、出庫できません。

●和歌山城公園駐車場(バス)は12月16日(土)17時~17日(日)9時20分頃までの間、ご利用いただけません。

※最新情報は各担当課までお問い合わせください。  
※「QRコード」は、株式会社デンソーウェブの登録商標です。

# 暮らしの情報

**おこひね**

**年金生活者支援給付金の請求はお済みですか？**

令和5年度から新たに対象となる方には、日本年金機構から9月初旬に請求書（はがき型）を送付しています。令和6年1月4日までに手続きが完了した方は、令和5年10月分からさかのぼって受け取れます。令和6年1月4日までに手続きが完了しない場合は、請求した月の翌月分以降から支給されます。※世帯構成が変わった場合、支給対象となる場合があります。※年金生活者支援給付金を受け取っている方で引き続き支給要件を満たしている場合、翌年以降の手続きは原則不要

▼**問合せ** 国保年金課 ☎ 435・1055、和歌山東年金事

**木造住宅の無料耐震診断**

令和6年度に耐震改修補助制度の活用をお考えの方は、令和6年1月末までに耐震診断の申込みをされることをお勧めします。※診断申込は一人1回。過去に診断を受けている住宅は2回目の無料診断は受けられません。

▼**対象** 平成12年5月以前に着工した木造住宅 ※条件あり

▼**申込** 窓口・郵送で

▼**問合せ** 住宅政策課（〒640・8511 七番丁23 本庁舎8階） ☎ 435・1099

**浄化槽を使用している方へ**

浄化槽管理者には、水質検査・保守点検・清掃の3つの義務があります。適正な維持管理を行い、みんなで川や海を守りましょう。

**宝くじの受託事業収入は、コミュニティ助成事業として、様々な場面で役立てられています。**

●**消防団の機能強化**

近年、気候変動の影響で多発する都市型の風水害に対応するため消防団にゴムボート等を整備しました。

▼**問合せ** 消防総務課 ☎ 426・0119

●**自主防災組織育成助成事業**

新南地区防災会に発電機等の資機材を整備しました。

**宝くじの受託事業収入は、コミュニティ助成事業として、様々な場面で役立てられています。**

●**消防団の機能強化**

近年、気候変動の影響で多発する都市型の風水害に対応するため消防団にゴムボート等を整備しました。

▼**問合せ** 消防総務課 ☎ 426・0119

●**自主防災組織育成助成事業**

新南地区防災会に発電機等の資機材を整備しました。

**宝くじの受託事業収入は、コミュニティ助成事業として、様々な場面で役立てられています。**

●**消防団の機能強化**

近年、気候変動の影響で多発する都市型の風水害に対応するため消防団にゴムボート等を整備しました。

▼**問合せ** 消防総務課 ☎ 426・0119

●**自主防災組織育成助成事業**

新南地区防災会に発電機等の資機材を整備しました。

## 税金の納期限

12月28日 困

市県民税（普通徴収）（第4期）

☎ 納税課 ☎ 435-1038

## 保険料の納期限

12月25日 月

国民健康保険料（第7期）

☎ 国保年金課 ☎ 435-1214

介護保険料（第7期）

☎ 介護保険課 ☎ 435-1334

後期高齢者医療保険料（第6期）

☎ 保険総務課 ☎ 435-1062

## 市内で特殊詐欺の被害が発生しています！

市職員、警察、大手電話関連会社や通販会社などを名乗った電話やメールがあり、現金やキャッシュカードをだまし取られる詐欺の被害が後を絶ちません。電話でお金のお話が出たら詐欺です。脅されたり、急がされても相手の話を信用しないですぐに電話を切ってください。

不安なことがあれば警察の特殊詐欺被害防止専用電話（☎ 0120-508-878 これはわなや）に電話してください。

☎ 消費生活センター ☎ 435-1188

## 幸せのご報告をいただきました！

お見合い応援プロジェクトを通じてご結婚されたお二人から幸せのご報告とメッセージをいただきました。

Q. 世話人に相談して良かったと思うことはなんですか？

A. 最初にしっかり話を聞いてくださった上で、お相手を紹介して頂けるので安心できました。世話人の方が気さくな人柄で、何でも相談できました。

Q. 結婚に向けて活動している方にメッセージやアドバイスをお願いします。

A. 市の事業で世話人の方も親切なので、安心して活動できます。

ご結婚おめでとうございます  
未永く幸せに

お見合い応援プロジェクトでは、結婚したい独身者の方の登録を受けています。詳しくは、わかやま Koi むすび企画運営業務事務局 HP をご覧ください。

☎ わかやま Koi むすび企画運営業務事務局 ☎ 090-1029-5878

Pick Up

## 05 20歳の門出を祝う はたちのつどい

☎ 生涯学習課 ☎ 435-1193

●日時/1月7日回

【1部】13時30分～14時30分 紀の川以南地区 ※西和佐・和佐・小倉地区を除く

【2部】15時30分～16時30分 紀の川以北地区 ※西和佐・和佐・小倉地区を含む

●場所/和歌山城ホール

●対象/平成15年4月2日～平成16年4月1日生まれの方

※本市に住居登録（12月1日時点）している方には、12月上旬に案内はがきを発送します。進学や就職などで市外に転出している方で、参加を希望される方は、市HPに掲載している「令和6年はたちのつどい参加受付表」に記入の上、当日ご持参ください。詳細は市HP（ID：1013274）をご覧ください。



Pick Up

## 06 日本遺産を活用したコンテンツ造成事業 「和歌の浦短歌ワークショップ」の短歌募集

☎ 文化振興課 ☎ 435-1194

1300年前、万葉歌人 山部赤人が和歌に詠み、その絶景が多くの人々に称賛された和歌の聖地“和歌の浦”。和歌の文化を現代の感性で捉え直し、和歌の浦から発信するため、「和歌の浦短歌ワークショップ」を開催し、短歌を募集します。

●テーマ/「和歌の浦」か「海の思い出」

●募集期間/12月2日(日)～1月9日(日)

●応募方法/はがきかX(旧twitter)で

●X投稿手順/①X「和歌山市観光課」@w\_city\_kanko と指定のアカウントをフォロー

②短歌を作成し、画像(写真・イラスト等)を添付

③「#tanka」、「#wakanoura」をつけて投稿

ご応募いただいた作品の中から選定し、ワークショップで活用します。

※記念品進呈あり

●ワークショップ/1月21日(日)

※ご応募いただいた作品は、市の刊行物やHP等で使用する場合があります。その他応募規約があります。指定のアカウント等、詳細は市HP（ID：1054179）をご覧ください。



Pick Up

## 07 令和6年4月1日採用予定 和歌山市職員募集(第3回)

☎ 人事委員会事務局 ☎ 435-1371



試験区分・採用予定人数		主な受験資格
行政職Ⅰ種	情報職	1人
	化学職	1人
	建築職	1人
	土木職	4人
	電気職	1人
資格免許職Ⅰ種	機械職	1人
	獣医師	1人
	臨床心理士	1人

昭和63年4月2日～平成14年4月1日生まれ（学歴不問）。  
次のいずれかに該当する方  
① 各専門課程を修了した方（令和6年3月修了見込を含む）  
② 受験試験区分に応じた資格を有する方  
③ 受験試験区分に応じた職務経験が3年以上ある方

昭和63年4月2日以降生まれ（学歴不問）※資格要件あり

●受験案内/人事委員会事務局・総合案内所（市役所1階）で配布、市HP（ID：1002972）でダウンロードできます。

※郵送請求は、返信用封筒（角2、試験区分・宛先を記入し140円切手を貼付）を事務局（〒640-8511 七番丁23）へ郵送。

●申込期限/12月13日(日)まで。電子申込が簡易書留による郵送申込＜消印有効＞

●第1次試験期間/1月4日(日)～14日(日)（テストセンター方式）

※詳細は受験案内・市HP（ID：1002972）をご覧ください。



令和6年度 水道検針票裏面の広告主募集

市内の各戸へ配布している水道検針票の裏面を広告スペースとしてご利用いただけます。掲載条件はお問い合わせください。

令和5年10月1日から消防団車両に企業広告の掲載を開始しました。民間企業と自治体と消防団が連携して地域の安心・安全を支援することを目的とし、消防団車両の側面ドア部分に企業広告を掲載します。



※最新情報は各担当課までお問い合わせください。
※「QRコード」は、株式会社デンソーウェブの登録商標です。

公営住宅入居者募集

Table with columns: 団地名, 種別, 間取り, 戸数, 月額家賃(円). Lists various public housing units like 紀和駅, 菖蒲ヶ丘, 菜種畑, etc.

※1: 単身可 ※2: 市外子育て世帯可 ※3: 60歳以上単身可
申込/12月8日(金)・11日(月)に県住宅供給公社(十三番丁30 酒直ビル1階)窓口で。

令和6年度 幼・小・中・高等学校講師等登録会

幼・小・中・高等学校講師(臨時任用・会計年度任用職員)等の登録を受け付けています。登録希望の方は事前にご連絡を。

和歌山市水道ビジョン2024(素案)
パブリックコメント募集
和歌山市水道ビジョン2024(素案) 市民生活にとって重要なライフレインである水道を、将来に

わたり安全で安定的に供給できるよう、新しい水道ビジョンを策定します。
閲覧期間 12月25日(月)～1月31日(水)
閲覧方法 市HP

提出 持参・郵送・FAX・メール
提出 持参・郵送・FAX・メール
提出 持参・郵送・FAX・メール

和歌山市地域保健医療計画
和歌山市感染症予防計画
閲覧期間 12月15日(金)～1月14日(日)

提出 持参・郵送・FAX・メール
提出 持参・郵送・FAX・メール
提出 持参・郵送・FAX・メール

日本語支援ボランティア募集

外国籍児童等で日本語理解が難しい児童生徒に対して、日常生活や学校生活での学習の充実を図るため、日本語支援ボランティアを募集しています。

市有財産(土地)売却

Table with columns: 土地, 和歌浦西二丁目 1285-1 (宅地 179.90㎡), 和歌浦西二丁目 1286-1 (宅地 311.92㎡), etc.

催し

市役所庁舎内授産品販売

障害のある方が通所する福祉作業所・授産施設等で制作した

授産品を販売します。
日時 12月5日(火)～8日(金)
場所 市役所1階正面玄関ロビー
和歌山ユネスコ協会 大晦日の鐘つき会
和歌山城ホールクリスマスファミリーコンサート

消防出初式
防火防災の決意をこめて、消防出初式を挙行します。3年ぶりに消防自動車の行進実施!
日程 1月7日(日)
内容 ①式典(9時30分～和歌山城ホール)...

四季の郷公園 ネイチャーイベント
星空 Festival ~ Xmas Night
たご座流星群がやってくる
日時 12月14日(木)18時30分～22時

2024わかやま春季インターンシップ
就業体験を通じて、仕事や企業、業界、社会への理解を深められるチャンスです。
和歌山就職交流フェスタ
県内企業の若手社員によるパネルディスカッションを予定

文化・体育施設等の講座

※詳細は、各施設へお問い合わせください。

講座名 ※○は回数	期間	時間	定員・対象	参加費	申込	場所・申込・問合先
冬季 小中学生バドミントン教室⑮	1/12～3/11の(月)金	19:00～20:30	50人 ※小中学生	6,000円	12/4(日)～11(日)に窓口へ	河南総合体育館 ☎477-4009 (休)火曜
冬季 卓球教室⑩	1/10～3/13の(木)	A 9:30～11:30 B 13:00～15:00	各40人 ※18歳以上	6,000円	12/13(木)～20(木)に参加費持参で窓口へ	松下体育館 ☎444-8274 (休)木曜
レディース・ナチュラルヨガ⑩	1/5～3/15の(金)	9:30～10:30	22人 ※18歳以上の女性(学生不可)	4,000円	12/5(日)～14(日)に電話・窓口へ	市民体育館 ☎453-2007 (休)月曜
さわやか健康体操⑩	1/9～3/12の(日)	10:00～11:00	26人 ※18歳以上	3,500円	12/5(日)～14(日)に電話・窓口へ	
おめざめ健康ストレッチ教室⑩	1/10～3/13の(木)	10:00～11:00	30人 ※18歳以上	3,500円	12/5(日)～19(日)に電話・窓口へ	
シニア応援企画 ソフトストレッチ&水中ウォーキング⑤	1/11～2/8の(木)	12:40～13:30	12人 ※老人優待券をお持ちの方	3,500円	12/1(金)～10(日)に電話・窓口へ	市民温水プール ☎455-8022 (休)月曜
れでいーすスイミング⑨	1/11～3/7の(木)	10:00～11:30	14人 ※18歳以上の女性	9,000円		
健康応援スイミング⑧	1/16～3/12の(日)	10:00～11:15	10人 ※18歳以上	7,200円		
ナイトアクアビクス⑧	1/16～3/12の(日)	18:45～19:30	2人 ※18歳以上	7,200円		
アクアビクス⑧	1/17～3/6の(日)	10:15～11:00	20人 ※18歳以上	7,200円		
ビューティ&ヘルシー健康体操(第III期)⑧	12/27～3/6の(日)	A 9:15～10:15 B 10:30～11:30	各50人 ※高校生以下除く	3,200円		
ビューティ&ヘルシーらくらくストレッチヨガ(第III期)⑩	1/10～3/13の(木)	19:30～20:30	50人 ※高校生以下除く	4,000円	12/16(日)までに電話・FAX・窓口へ	
大人のポーセラーツ教室 幸せを招く食器をお部屋に飾りましょう①	1/14(日)	10:00～12:00	10人 ※高校生以下除く	2,000円	12/16(日)までに電話・FAX・窓口へ	
インド式瞑想ヨガ in English⑩	1/9～3/12の(日)	10:00～11:00	20人	8,000円	12/7(日)～19(日)9時～電話・窓口へ	河北コミュニティセンター ☎480-3610 (休)金曜
スッキリ!からだほぐれる健康体操教室(冬)⑩	1/9～3/12の(日)	13:30～14:30	20人	4,000円	12/1(金)～14(日)に電話・窓口へ	中央コミュニティセンター ☎402-2678 (休)月曜
フラワーアレンジメント教室②	12/22(金)・1/12(金)	10:00～11:30	10人	5,800円		
12月のパンづくり サンタのメロンパン①	12/18(日)	A 9:30～12:00 B 13:30～16:00	各16人	2,500円	12/2(日)～10(日)に電話・窓口へ	北コミュニティセンター ☎464-3031 (休)金曜
可愛い小さなクリスマスケーキをつくろう①	12/21(日)	A 13:00～14:30 B 15:00～16:30	各15人	1,000円	12/2(日)～17(日)に電話・窓口へ	南コミュニティセンター ☎494-3755 (休)水曜
健康体操教室3⑧	12/21～3/21の(日)	14:00～15:30	40人 ※高校生以下除く	4,000円	12/1(金)～10(日)に電話・窓口へ	
のびのび親子すとれっち(1～3歳)① ヨガマット持参	1/9(日)	10:30～11:00	10組20人 ※子供1人に保護者1人	無料		

日程	内容	場所	申込締切
12/19(日)	①②	中央コミセン	12/13(日)
12/20(日)	①②	北コミセン	12/14(日)
12/22(金)	①②	南コミセン	12/18(日)

●定員/各12人(抽選) ●申込/電話で  
●申込・問合先/和歌山IT教育機構 ☎488-6748

和歌山市オンライン申請紹介  
・スマホ個別相談  
時間 13時～15時

②和歌山市オンライン申請講座  
と個別相談会

### スマートフォン講座

①スマホで医療講座  
・オンライン診療について  
・救急受診アプリの使い方  
時間 9時30分～11時30分

②和歌山市オンライン申請講座  
と個別相談会

和歌山市オンライン申請紹介  
・スマホ個別相談  
時間 13時～15時

講座  
子どものこころとからだ  
に関する研修会

日時 12月9日(土)14時～16時  
※開場13時30分  
場所 和歌山県立医科大学附属病院4階 臨床講堂1  
内容 特別講演「子どもの神経発達と睡眠」下野九理子氏(大阪大学大学院連合小児発達学研究所准教授) 定員 100人  
問合先 和歌山県立医科大学小児成育医療支援室 ☎441-0808

健康

**献血にご協力ください**  
移動採血車による献血を実施しています。血液を必要とする多くの患者さんのために、ご協力をお願いします。

日時 12月21日(木) 10時～12時、13時～16時  
場所 市役所玄関前  
※JR和歌山駅前献血ルーム(新橋ビル5階 ☎427・2770)は金曜・元日以外実施。可能な限りご予約を。  
問合先 県赤十字血液センター ☎499・7724、総務企画課 ☎488・5108

**がん集団検診(胃・肺・大腸・乳)**  
①胃がん(胃部エックス線(バリウム)検査)  
▼対象 50歳以上の偶数年齢の方 ※前年度未受診の奇数年齢の方も受診可  
▼定員 20人(抽選)  
▼費用 50～69歳1,000円、70歳以上500円  
②肺がん(胸部エックス線直接撮影)  
▼対象 40歳以上  
▼定員 50人(抽選)  
③大腸がん(便潜血検査)  
▼対象 40歳以上  
▼定員 50人(抽選)  
④乳がん(マンモグラフィ撮影)  
▼対象 40歳以上の偶数年齢の方

1月日程	受付時間	場所	申込締切	がん検診内容			
				胃	肺	大腸	乳
5(金)	9時～11時	南保健センター	12/15(金)	○	○	○	○
9(日)	13時30分～15時30分	ビッグ愛	12/19(日)			○	○
15(日)	13時30分～15時30分	南保健センター	12/25(日)			○	○
16(日)	9時～11時	西保健センター	12/26(日)	○		○	
28(日)	8時30分～10時30分	ビッグ愛	1/5(日)	○	○	○	○
29(日)	13時30分～15時30分	北保健センター	1/9(日)			○	○
31(日)	9時～11時	野崎連絡所・野崎地区会館	1/10(日)	○		○	

女性※前年度未受診の奇数年齢の方も受診可  
▼定員 20人(抽選)  
▼費用 40～69歳1,500円、70歳以上700円 ※授乳中、授乳後半年以内不可  
▼申込 電話・はがきで ※住所・氏名・生年月日・電話番号・希望検診日・検診内容を記入 ※セット、単独の受診可 ※胃・肺・乳がん検診は検診バスでの集団検診。撮影は男性技師。  
▼申込問合先 地域保健課(〒640-8137 吹上5・2・15) ☎488・5121

**ノロウイルスによる食中毒を防ごう**  
ノロウイルスによる食中毒は、特に冬季に流行します。特徴と予防方法をよく知って、感染予防に努めましょう。

★特徴  
感染から発症までの期間(潜伏期間)は24～48時間、吐き気・嘔吐・下痢・腹痛などの症状が通常は数日で回復

★予防のポイント  
手洗いをしっかり行いましょう  
・加熱が必要な食品は中心部までしっかりと加熱しましょう  
・調理器具は、塩素系漂白剤や熱湯で消毒して、いつも清潔にしましょう

▼問合先 生活保健課 ☎488・5111

**後期高齢者医療制度に加入されている皆さまへ**  
①ジエネリック医薬品  
11月下旬から12月上旬にかけて、ジエネリック医薬品使用促進のお知らせを送付しています。  
患者負担の軽減や医療保険財政の改善のため、ジエネリック医薬品の使用をご検討ください。  
※ジエネリック医薬品への切り替えを強制するものではありません。切り替えを希望される方は、かかりつけの医師または薬剤師にご相談ください。

男女共生コラム

**ジェンダー・ギャップ指数**  
ジェンダー・ギャップ指数とは、経済・教育・保健・政治の4分野における各国の男性に対する女性の割合を数値化したものです。  
2023年6月に発表された日本のジェンダー・ギャップ指数の総合順位は、146か国中125位であり、世界的にみて低い順位にあります。具体的には、日本は教育と保健分野における割合が完全平等に近い評価であるのに対して、経済と政治分野では不平等に近い評価となっています。ジェンダー・ギャップ指数が改善されると、様々な分野において多様な意見が反映され性別に関係なく活躍の場が広がり、生産性の向上や社会の活性化、ワーク・ライフ・バランスの改善が期待されます。  
ジェンダー・ギャップについて一人ひとりが意識を高め、誰もが過ごしやすい社会の実現を目指しましょう。

男女共生推進センター“みらい”  
●悩みごとの電話相談 ☎431-5528  
●会議室・図書などの貸出 ☎432-4704

②健康診査(費用無料)  
健康診査は令和6年2月末日まで受けることができます。  
▼対象者 75歳以上の被保険者、65歳以上75歳未満で一定の障害があり広域連合の認定を受けられた方  
▼検査項目 問診・計測・診察・脂質・肝機能・尿・腎機能・代謝系  
▼実施場所 受診券に同封の実施医療機関一覧に記載されている医療機関  
③歯科健康診査(費用無料)  
対象の方には5月末に受診券等を発送しています。  
▼対象者 令和5年3月末日で75歳・80歳・85歳の被保険者、90歳以上の被保険者  
▼検査項目 問診・口腔内検査・口腔機能検査  
▼実施場所 受診券に同封の実施医療機関一覧に記載されている医療機関  
④医療費通知の送付(年2回)  
2月初旬と6月初旬に医療費通知を送付しています。  
★2月送付(前年1月～9月診療分)  
★6月送付(前年10月～12月診療分)  
★6月送付(前年10月～12月診療分)  
▼問合先 県後期高齢者医療広域連合 ☎428・6688



### 乳幼児健診

保健センターで実施 ●受付時間/13時～14時30分

	中保健	西保健	南保健	北保健
4か月児 令和5年9月生まれ	1/9(火) 1/23(火)	1/11(水) 1/25(水)	1/16(火) 1/30(火)	1/12(金) 1/24(金)
10か月児 令和5年3月生まれ	1/19(金) 1/26(金)	1/9(火) 1/23(火)	1/5(金) 1/17(水)	1/10(水) 1/16(火)
1歳6か月児 ※1 令和4年5月生まれ	1/4(水) 1/18(水)	1/26(金) 1/30(火)	1/12(金) 1/31(水)	1/5(金) 1/19(金)
3歳児 ※2 令和2年7月生まれ	1/11(水) 1/24(水)	1/17(水) 1/31(水)	1/10(水) 1/25(水)	1/4(水) 1/18(水)
2歳6か月児歯科 令和3年7月生まれ ※使用中の歯ブラシ持参	1/10(水)	1/5(金)	1/11(水)	1/9(火)

※母子手帳持参。治療中の方は主治医にご相談ください。  
※1・2 和歌山市では1歳8か月になる月に1歳6か月児健診、3歳6か月になる月に3歳児健診を実施しています。

### さんさん広場

●日時/1月9日(火)10時～11時 ●場所/北コミュニティセンター  
●内容/保育士による親子遊び、子育ての個別相談と身体計測等  
●対象/0歳児とその保護者 ●定員/先着15組  
●申込/12月11日(日)～電話で ●申込・問合せ先/北保健センター

### 離乳食講習会 (オンライン開催)

●日時/1月25日(日)10時30分～11時30分  
●内容/離乳食の進め方(初期と中期:5～8か月)や調理方法等の講話  
●対象/乳児を育てる保護者、妊婦  
●定員/先着30人  
●申込/12月11日(日)～1月15日(日)に申込フォームで  
●問合せ先/中保健センター  
※後期と完了期(9か月～18か月)は、個別相談を随時受付。

### 点字版・テキストデジ版母子健康手帳をご存じですか?

視覚障がいがある妊婦さんに対して、点字版またはテキストデジ版の母子健康手帳の交付が可能です。必要な方は妊娠届出時にご相談ください。  
●問合せ先/地域保健課 ☎488-5120

**子育て**

中保健センター ☎488-5122  
南保健センター ☎499-5566  
西保健センター ☎455-4181  
北保健センター ☎464-5051

### こんにちは赤ちゃん事業

生後4か月までの乳児を持つ家庭を訪問員が訪問し、育児相談や子育て支援に関する必要な情報提供を行います。訪問時「子育て応援給付金」の申請用紙をお渡しします。※体重測定は実施しません。  
●対象/生後4か月までの乳児  
※市外で出生届を出した方や、出生後転入してきた方、出生届出時に「出生連絡票」を提出していない方は、ご連絡ください。  
●問合せ先/地域保健課 ☎488-5120

### マタニティサークル

●日時/①1月24日(日)13時30分～16時  
②1月29日(金)13時30分～15時30分  
●内容/妊娠・出産・出産後の話、栄養と歯の話、赤ちゃん人形を使ったお世話体験、妊婦体験ジャケットの着用等  
●対象/妊婦とパートナー  
●定員/各6組(抽選)  
●申込/①1月17日(火)まで ②1月22日(日)までに電話で  
●場所・問合せ先/①西保健センター ②南保健センター

### マタニティクッキング～離乳食をつくってみよう～

●日時/1月19日(金)14時～16時  
●内容/離乳食(初期・中期)の講話と調理実習  
●対象/妊婦と生後6か月までの子どもを養育中の産婦 ※託児あり  
●定員/10組程度(抽選)  
●持ち物/エプロン・三角巾・マスク・手拭き用タオル・飲み物・(必要であれば)筆記用具  
●申込/1月9日(火)までに電話で  
●場所・問合せ先/西保健センター

### 3歳未満のお子さん写真大募集!

市HP(ID:1027728)の専用フォームから応募できます。  
応募多数の場合は抽選で掲載します。  
市HPのトップにもランダムに表示します。



### シニアのための元氣アップセミナー

笑って過ごすセカンドライフ  
▼日時/①2月5日(月)、②19日(月) ※各13時30分～15時30分  
▼内容/①脳を活性化させる運動(血圧・体組成測定・講話・運動実践)、②どちらも大事!食事と歯(血管年齢測定・講話)  
▼対象/65歳以上の方  
▼定員/20人程度(抽選) ※両日とも参加できる方を優先  
▼申込/1月19日(金)までに電話で  
▼場所・申込・問合せ先/南保健センター ☎499・5566

### 生活支援型訪問サービス 従事者養成研修

介護に関する入門的研修です。ヘルパー資格がなくても、本研修を終了することで、介護予防・日常生活支援サービス事業の生活支援型訪問サービスを行うことが可能になります。  
▼日時/1月24日(水)9時30分～17時15分  
▼場所/河西コミュニティセンター1  
▼対象/ヘルパー資格を有していない方  
▼定員/40人(抽選)  
▼申込/1月12日(金)までに電話・FAXで  
▼持ち物/筆記用具・昼食・上履き  
▼問合せ先/地域包括支援課 ☎435・1197、FAX435・1343 ※詳細は市HP(ID:1024485)  
▼日時/1月14日(日)13時30分～14時50分  
▼場所/和歌山城ホール大会議室  
▼対象/市内在住・在勤の方  
▼定員/【対面】先着70人

### 家族クッキング教室

男性保護者大歓迎!見た目もかわいいうりすま調理を楽しもう  
▼日時/12月25日(月)10時30分～13時30分  
▼場所/北コミュニティセンター1  
▼対象/小学生と保護者  
※保護者1人につき子供1人 ※未就学児の一時預かりあり(要申込)  
▼定員/12組(抽選)  
▼申込/12月11日(日)までにQRコードで  
▼費用/1組2,000円 ▼問合せ先/中央公民館 ☎435・1193  
▼日時/1月26日(金)10時～14時  
▼場所/南保健センター1  
▼内容/講話と調理実習・骨密度測定  
▼定員/先着12人程度  
▼費用/500円  
▼申込/12月11日(日)～1月12日(金)までに電話で  
▼問合せ先/地域保健課 ☎48・5121

日程	場所	時間
12/15(金)	山口会館(地区集会所)	14時～16時
12/19(火)	紀伊支所	9時30分～11時30分
12/22(金)	川永支所	14時～16時
1/9(火)	和歌浦支所	14時～16時

●問合せ先/人権同和施策課 ☎435-1058

### うつ病夜間相談

「眠れない」「気分がうつとうしい」「やる気がでない」などの状態が続いている方はご相談ください。精神科医師等が相談に応じます。  
▼日時/12月13日(水)18時～(予約制)  
▼予約・問合せ先/保健対策課 ☎488・5117 ※精神保健福祉相談員等による日中相談は随時行っています。

### 「ひきこもり」に関する相談

ご本人やご家族等の相談に応じています。悩みを抱え込まず、些細なことでもお気軽にご相談ください。  
▼日時/平日9時～17時 ※祝祭日・年末年始は除く  
▼問合せ先/NPO法人エルシテイオ ☎432・2170 ✉e\_sitio@npesitio.com

### 認知症に関する相談

医師の相談が無料で受けられます。(要予約)

地域包括支援センター	相談日
松江 / ☎488-8782	12/8(金)
川永 / ☎464-2468	12/11(月)
城北 / ☎488-5518	12/12(火)
西脇 / ☎456-1212	12/13(水)
高松 / ☎435-0312	12/14(木)
宮前 / ☎474-5535	12/21(木)
名草 / ☎444-3142	12/25(月)
東山東 / ☎466-3344	12/27(水)



# 市長コラム



## 1年を振り返って

イルミネーションの真白な光で「けやき大通り」が包まれ、ライトアップされた和歌山城のもみじも紅葉真っ盛り。コロナ自粛で明け暮れた昨年と違い、今年は静から動へ転じた年になりました。ディズニーパレード、港まつり花火大会のような数万人規模のイベントが可能となり、各地域でも夏祭り、盆踊り、文化・スポーツ大会などで子ども達のはちきれんばかりの笑顔が見られました。

コロナ禍や悲惨な戦争による国際情勢で、円安の進展、エネルギーや物価の高騰などで経済が低迷し、地方の人口減少に拍車がかかっている一方で、海外に進出した企業が国内回帰する傾向にあり、大都市に集中した投資も地方に目が向き始めています。市の財政再建もでき、水道は複線化の着手や北部新浄水場の計画が策定でき、む

しろ「水」を企業誘致にも使える計画にするなど長年の課題の解決も前進した年となりました。市内に整備したサテライトオフィスなどへのIT関係企業の誘致が進み、昨年度1年間で7件の企業が誘致できました。日本全体の大きな社会経済構造の変化の中で、「今がチャンス」と東京などの大企業やまちづくりなどの様々な団体に走り回っています。

少子高齢化の中で、地方の福祉を持続的に充実していくためには、経済の成長や若者の定着が不可欠で、県都にふさわしい元気な和歌山市を全力で目指してまいります。皆様には、これから寒さが増えますが、どうか健康に留意され良いお年をお迎えください。

和歌山市長 尾花 正啓



comiy presents  
**TGC WAKAYAMA 2024**  
 by TOKYO GIRLS COLLECTION

**2月3日 開催決定!**

**和歌山ビッグホエール**

OPEN 12:30 / START 14:00 / CLOSE 18:30 (予定)

チケット好評販売中! ※売切次第販売終了となります。

アリーナ席	先行：12,000円 / 一般：12,500円 (税込 / お土産袋・応援グッズ付き)
スタンド席	先行：8,500円 / 一般：9,000円 (税込 / お土産袋・応援グッズ付き)

最新情報は TGC 和歌山 2024 の公式サイト  
 をチェック! <https://tgc.girlswalker.com/wakayama/2024/>



### 和歌山市民憲章 (昭和41年11月3日制定)

自然を愛し、きれいなまちをつくりましょう。  
 互いにたすけあい、希望にみちたまちをつくりましょう。  
 きめごとを守り、人に迷惑をかけない市民になりましょう。  
 仕事に誇りを持ち、たくましい市民になりましょう。  
 教養を高め、視野の広い市民になりましょう。

### 今月の題字、私が制作しました



市立和歌山高等学校  
 デザイン表現科2年  
 榎本 結さん

冬なので雪を降らせたり、町の光っぽく黄色で丸  
 を作って夜景みたいになりました。

**広告** 市財政収入の一部に寄与することを目的とし、一般の広告を掲載しています。広告主・広告内容は、市が推奨するものではありません。

市財政収入の一部に寄与することを目的とし、一般の広告を掲載しています。

