

KNOW YOUR CITY NEWSLETTER 2024年6月

わかやましやくしよ 国際交流課 〒640-8511
わかやましちばんちよう
和歌山市七番丁23 TEL:073-435-1010



結婚を 考えている 人や 子どもを育てている 人への お知らせです。

であ
出会い



18歳以上で 結婚したいと
思っている人の
お相手を 探す お手伝いを します。
(市ホームページのID:1052732)

けっこん
結婚



結婚生活に かかる お金を 支援します。
支援できる金額: 最大60万円
対象になる人: 2024年1月1日から
2025年3月31日の間に
結婚する夫婦
申し込む期限: 2025年3月まで
(市ホームページのID:1052803)

しゅっさん
出産



三人目以降の 子どもが 生まれた人
にお祝いの キットを 送ります。
申し込む期限: 2025年3月まで
(市ホームページのID:1013075)

しゅっさん こそだ
出産・子育て



出産・子育てを 応援するために
妊婦に 5万円 赤ちゃんに 5万円を
支給します。
(市ホームページのID:1046519)

こそだ
子育て



小学生以下の 子どもを
3人以上 育てている 家庭に
一時預かりなどの 利用料を
補助します。
補助できる金額: 15000円まで
対象になる事業: ファミリー・サポート・センター
病児・病後児保育
子育て短期支援 一時預かり
申し込む期限: 2025年3月末まで
(市ホームページのID:1012114)

【問い合わせ】

地域保健課 Tel: 488-5120

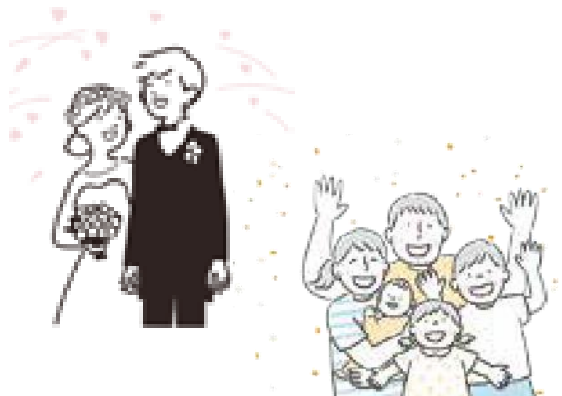

子育て



子育ての悩みや 気になることがあれば
子育てプランナーに 相談してください。

○相談方法

- ・対面
- ・電話 (435-1329)
- ・オンライン
- ・メール (planner-soudan@city.wakayama.lg.jp)

(市ホームページの ID: 1001764)

子育て



0歳から 高校生までの 子どもの
医療費を 支援します。
(市ホームページの ID: 1001751)

【問い合わせ】
こども家庭課 Tel 435-1219

住居



← 新しく来た人

すでに 和歌山市に 住んでいる人 →



子育て世代を含む 三世代で 一緒に住むために 和歌山市内で 引っ越しをして
工事をした人にお金を 支援します。

- ・和歌山市に 新しく来た人：30万円まで (市ホームページの ID: 1012174)
- ・和歌山市に住んでいて、
和歌山市内で 引っ越しをする人：10万円まで (市ホームページの ID: 1012175)

★詳しくは 市のホームページを 見てください。

問い合わせは 和歌山市役所 東庁舎 2階にある 子育て支援課まで。
(Tel: 435-1329)

ぶんだら節で 大名行列に 参加してみませんか？

侍などの 伝統的な 服を着て 大名行列に 参加してくれる人を 募集します。

①親子での 参加：小学生の 子どもと その親

②一般参加：身長が 155cmから 185cmくらいで フリーサイズの服を
着ることができる人

かかるお金：①・・・1組 4000円

②・・・1人 2000円

申し込み：7月7日までに 応募フォームから 申し込む。



【問い合わせ】
文化振興課
Tel: 435-1194

ぜいきん ほけんりょう
税金・保険料は
しちがつついたち げつようび
7月1日（月曜日）

はら
までに 払いましょ。

こくみんけんこう ほけんりょう だいいっき
①国民健康保険料（第一期）

かいごほけんりょう だいいっき
②介護保険料（第一期）

し けんみんぜい
③市・県民税

しんりんかんきょうぜい ふつうちょうしゅう
森林環境税（普通徴収）

ぜんき だいいっきぶん
（全期・第一期分）

と あ
【問い合わせ】

こくほねんきんか
①国保年金課 Tel:435-1214

かいごほけんか
②介護保険課 Tel:435-1334

のうぜいか
③納税課 Tel: 435-1038

きゅうふきん しんせい わす
○給付金の申請を 忘れていませんか？

がっ 30 にち しんせい
8月30日までに 申請してください。

じゅうみんぜいきんとうわり かぜいせたい
①「住民税均等割のみ課税世帯」に
まんえん
10万円

さいいか こ やしな せたい
② 18歳以下の子どもを 養っている 世帯
に 子どもひとりあたり まんえん
5万円

と あ
【問い合わせ】

ぶつかこうとうじゅうてんしえんきゅうふきんじむきょく
物価高騰重点支援給付金事務局

Tel: 073-499-5184（平日の9時から17時）

0120-969-861（それ以外の日・時間）

ぜいきん ふ たんがく へ
○税金の 負担額が 減ります。

もの ねだん あ
物の値段が 上がって 国民の 負担が 大きく なっています。

ふたん かる
負担を 軽くするために 税金を 一時的に 少し 減らします。

たいしょう れいわ ねんどし けんみんぜい かかわ ごうけいしよとくきんがく
対象：令和6年度市・県民税に係る合計所得金額が 1805万円以下

きゅうよしゅうにゆう ばあい きゅうよしゅうにゆう まんえんい か
（給与収入のみの場合 給与収入2000万円以下）で

し けんみんぜいしよとくわり かぜい ひと
「市・県民税所得割が課税」されている人

し けんみんぜい しんりんかんきょうぜいひ かぜい ひと
※「市・県民税と森林環境税非課税」の人や

し けんみんぜいきんとうわり しんりんかんきょうぜい かぜい ひと
「市・県民税均等割と森林環境税のみ課税」の人は

たいしょうがい
対象外です。

と あ
【問い合わせ】

しみんぜいか
市民税課

Tel: 435-1036

へ きんがく ほんにん いちまんえん
減る金額：①本人：1万円

はいぐうしゃ つま おっと ふようしんぞく こ ひとり いちまんえん
②配偶者（妻・夫）や扶養親族（子どもなど）：1人につき1万円

○外国語を学ぶ講座を開催しています。

①英語講座：7月10日～9月18日の毎週水曜日 13:30～15:00

②中国語講座：7月9日～12月17日の毎週火曜日 13:30～15:00

③韓国語講座：7月11日～11月28日の毎週木曜日 13:30～15:00

★①は全部で10回、②と③は全部で20回です。

④英会話クラブ：7月10日～11月13日の隔週（2週間に1回）水曜日
18時30分から20時（全部で10回）

場 所：和歌山市役所10階 国際友好交流サロン

対 象：和歌山市で学校に通っている または 和歌山市で働いている人

※①～③は 学生は 参加できません。

④は 高校生以上であれば 参加できます。

定 員：15人まで（抽選）

お 金：無料

申し込み：6月17日（月曜日）までに 市のホームページ（ID：1045086）
にある 申込フォームから 申し込む。

【問い合わせ】

国際交流課 Tel:435-1010

○6月は 不法就労・不法滞在防止のための 活動月間です。

許可をとらずに 日本で 仕事をしたり 滞在をしたりしている

人がいたら 警察に 知らせてください。

【問い合わせ】

東警察署 Tel:475-0110

西警察署 Tel:424-0110

北警察署 Tel:453-0110

こうえいじゅうたく す ひと ぼしゅう
○ 公営住宅に 住みたい人を 募集します。

もうしこみほうほう がつ と おか がつ にち けんじゅうたくきょうきゅうこうしゃ
 申込方法：6月10日 もしくは 6月11日に 県住宅供給公社
 (わかやましじゅうさんばんちよう さかなおびる かい もうしこみようし
 (和歌山市十三番丁30 酒直ビル1階) まで 申込用紙を
 も 持っていく。

もうしこみようし がつ みつ か がつ にち あいだ おな ぼしよ
 (申込用紙は 6月3日から 6月11日の間に 同じ場所で
 くば 配っています。ホームページからも 取り出せます。)

もう こ おお ちゅうせん えら
 ※申し込みが 多いときは 抽選で 選びます。
 ひとつだけ もう こ
 一つだけ 申し込むことができます。

と あ
【問い合わせ】
 けんじゅうたくきょうきゅうこうしゃ
 県住宅供給公社
 Tel：494-7471

だんち なまえ 団地の名前	しゅべつ 種別	まどり 間取り	かず 数	やちん 家賃
きわえき 紀和駅	いっばんむけ 一般向	3DK	2	19,700～41,300
むかい 向	いっばんむけ ひとり か 一般向 (1人でも可)	3DK	1	17,000～29,700
	しかくしょうがいしゃむけ 視覚障害者向	3DK	1	18,900～36,600
	おやこ す ひとむけ 親子で住む人向	3DK	1	17,900～32,600
しょうが おか 菖蒲が丘	いっばんむけ ひとり か 一般向 (1人でも可)	3DK	1	16,100～28,800
らぶりーまつえ ラブリー松江	いっばんむけ 一般向	3LDK	2	29,100～60,400
	シルバー向	2DK	1	22,200～43,700
	ちようかくしょうがいしゃむけ 聴覚障害者向	3LDK	1	29,100～57,100
薬種畑	いっばんむけ 一般向	2LDK	1	26,800～52,600
吹屋	いっばんむけ 一般向	2LDK	1	26,300～49,600
塩屋第2	いっばんむけ 一般向	2LDK・ 3DK	2	22,600～44,700
きたじま 北島	いっばんむけ 一般向	3DK	1	23,900～47,000
加太城ヶ崎	いっばんむけ 一般向	2LDK	1	24,100～43,300
東長町	いっばんむけ 一般向	2LDK	2	26,100～51,600
びゅー ビュー	いっばんむけ 一般向	3LDK	3	30,800～60,500
つつじが丘 おか	したいしょうがいしゃむけ 肢体障害者向	2LDK	1	30,500～60,000
らぶりーまつえ ラブリー松江	とくていこうきょうちんたいじゅうたく 特定公共賃貸住宅	3LDK +1K	1	88,000