

# WELCOME TO WAKAYAMA CITY

和歌山市の名産品を紹介します！  
世界でも人気の日本酒、ソルフードの和歌山  
ラーメンやグリーンソフトなど、ぜひ和歌山市の  
魅力を味わってください！

## 和歌山市中心部地図

(細かい路地などは省略しています)



**A KISHUCHAYA 玉林園**  
玉林園は和歌山市の老舗茶屋。名物グリーンソフトや、石うすで挽いた抹茶を贅沢に使用したドリンク、デザートを提供しています。

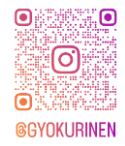

東蔵前丁39 キーノ和歌山2階  
11:00~21:00(LO20:30)

**B 世界一統**  
およそ140年続く酒蔵。純米大吟醸「南方」や、和歌山県産の果物を使用した梅酒などの果実酒が人気です。



湊細屋町1-10  
商品はキーノ和歌山や観光土産品センター(地図上★)で購入できます。

**C 総本家 駿河屋善右衛門**  
創業560年、和歌山市老舗の和菓子屋。「本ノ字饅頭」や、美しい紅色が特長の煉羊羹は、素材にこだわった名品です。



駿河町12  
9:00~18:00  
無休(臨時休業あり)

**D ISOLA BELLA**  
チキンやビーフのカレーライス、カフェタイムにはケーキセットを提供。店内は落ち着きと高級感がある空間になっています。



十番丁19  
Wajima十番丁1F  
11:00-18:00(LO17:00)  
Tea time 14:30-17:00  
定休日:月曜(臨時休業あり)

**E レストラン フライヤ**  
看板メニューは伝統の「特製ドビソース」を使ったタンシチュー。トンカツやチキンソテー、グラタンなど様々な洋食メニューがあります。

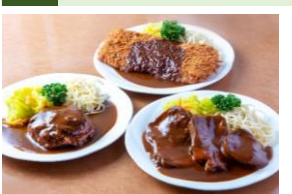

広瀬中ノ丁1-7 定休日:火曜  
平日 11:00~ 15:00 (LO 14:30)  
17:00~ 21:00 (LO 20:30)  
土日祝 11:00~ 21:00 (LO 20:30)

**1 和歌山ラーメン**  
和歌山市にきたらぜひラーメンを食べてください！とんこつ醤油味のスープが特徴ですが、店主オリジナルの味のお店もあります。

- 1 丸田屋** 休:月曜(祝日の場合 火曜)  
11:00~15:00、17:00~22:00
- 2 麵屋ひしお** 休:月曜  
11:00~14:30、17:30~23:00
- 3 まるイ** 休:年末年始  
11:00~20:45(日曜は17:00まで)
- 4 まる万** 無休  
11:00~14:30、17:00~21:00  
(土日祝は11:00~15:00、17:00~21:00)
- 5 まる京** 休:木曜  
11:00~14:00、16:00~21:00



# 和歌山市観光土産センター

和歌山市一番丁3(わかやま歴史館1F)  
3月~11月 9:00~18:00(12月~2月は17:00まで)  
定休日:12/29~1/3



梅干しや和歌山ラーメン、伝統工芸品  
などがそろった土産屋さん。  
買い物に夢中になって、時間を忘れて  
しまわないようご注意ください!

まるで果実を  
飲んでいるみたいな  
ジュースです!  
新鮮な果物を  
手作業で丁寧に選別  
して作っています。



駿河屋のミニ羊羹、プリン、水羊羹



グリーンソフト  
(抹茶ソフト)

お姫様へのプレゼントが起源の  
「紀州てまり」などの雑貨もあります。



和歌山のブランド牛  
熊野牛を使った  
スパイシーな  
カレーです



和歌浦せんべい

和歌山市の特産  
「新しょうが」を使った  
ジンジャーエール



Citrus Jabara

和歌山県原産の  
柑橘「じゃばら」。  
酸味が強い果汁は、  
料理のアレンジに  
大活躍します。

梅の最高級ブランド「南高梅」や  
和歌山ラーメンをお土産にどうぞ!



世界一統の日本酒や、  
梅酒などの果実酒も  
多数取り揃えています。

