

市報 わかやま

令和6年
12
月号

Wakayama City Public Relations No.957 Dec 2024

●特集

12月7日オープン！つつじが丘総合公園 にぎわい・スポーツ公園ゾーン・・・ 2～3

●年末年始のおしらせ・・・ 4～5

●まちの話題 2024年を振り返る・・・ 6～7

●Pick Up News

令和6年度和歌山市文化表彰・・・ 8

児童扶養手当の制度が拡充されます・・・ 9

12月3日～9日は「障害者週間」・・・ 10

●暮らしの情報・・・ 11～19

●市長コラム・・・ 20

●令和7年はたちのつどい・・・ 20



けやきライトパレードが開催中（来年2月28日迄まで）です。今年のけやきライトパレードはLED100万球！JR和歌山駅前から西へと続くけやき大通りの約2kmがイルミネーションで彩られています。また、四季を通じて夜の和歌山城の魅力を生み出す「和歌山城～光の回廊～」も開催中（冬季ライトアップ期間は来年2月28日迄まで）です。幻想的な夜の和歌山市をお楽しみください。

画像は昨年の様子



スポーツコミュニティパークようこそ

つつじが丘テニスコートのオープン以来、約10年間指定管理者として、市民の皆さまへスポーツを楽しむ時間を最大限ご提供することを目標に、施設運営に携わってまいりました。

つつじが丘総合公園
片山 康幸 支配人
(ミズノ株式会社)

新たに「にぎわい・スポーツ公園ゾーン」が整備されることで、本施設がこれまで以上に「集い×つながり×交流」を体現する魅力的な場になると確信しております。ここつつじが丘総合公園で、思い出に残るひとときを過ごされますよう、心よりお待ちしております。

つつじが丘総合公園には、このほか、スポーツを楽しむスポットがたくさんあります。



テニスコート

インドアコートは暑い夏でも快適。
ビギナー向けのテニス教室も行っています。



多目的球技場

新設のロングパイル人工芝で、ソフトボールやフットサルをお楽しみください。



今後の整備

総合公園上段に位置する中央公園ゾーンの広場や園路をリニューアル中(来年度オープン予定)



にぎわい・スポーツ公園ゾーン

●所在地
つつじが丘4丁目4他

●問合せ
スポーツ振興課 ☎ 435-1364
施設管理事務所 ☎ 488-5702

2 ライド広場



ランバイク、キックボード、
ブレイブボードで思いっきり遊ぼう!

※乗物は持参してください

3 インクルーシブ遊具広場



みんなでいっしょに遊べる遊具が
たくさん。お友達できるといいな。

4 児童広場



ボルタリング(子ども向け)や
ローラーライダーで体を動かそう!

5 健康遊具広場・芝生広場



ストレッチやウォーキングなど、
健康づくりには最適です!

12月7日
オープン!

つつじが丘総合公園 にぎわい・スポーツ公園ゾーン

豊かな自然を有し、災害にも強い北部丘陵地域のポテンシャルを引き出す取組みのひとつとして、和歌山市では、つつじが丘テニスコートを含めた総合的な公園の整備を進めています。「つつじが丘総合公園」は、多世代のあらゆる方がスポーツや遊びを通じて交流できる機会を提供し、にぎわいを創出する拠点となることを目指しています。

人々が「集い×つながり×交流」するスポーツコミュニティパーク「つつじが丘総合公園」のメインエリアとなる「にぎわい・スポーツ公園ゾーン」を紹介します。

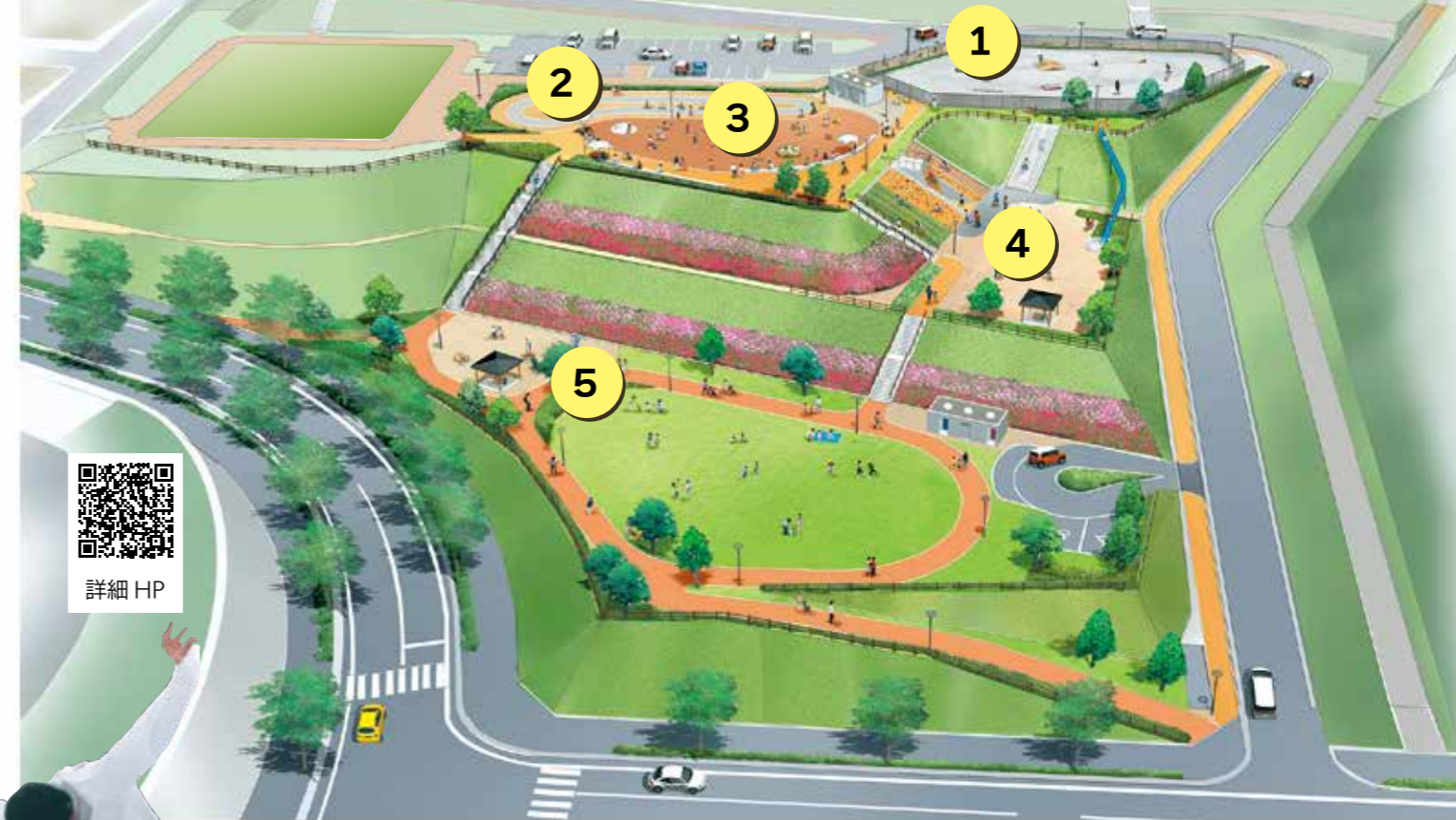

詳細 HP

1 スケートボード場

市内初のスケートボード専用スペース。
バラエティに富んだセクションが魅力です。

- 営業時間/9時から17時まで(5月~8月は19時まで)
- 利用料/年間1,100円 ●対象年齢/5歳以上



和歌山県スケートボード協会
宮崎 裕大さん

人と人をつなぐスケボーの魅力

スケートボードはもともとストリートから生まれた文化で、知らない者同士が得意のトリック(技)を出し合いながら、仲良くなれるところが楽しさのひとつです。大人が小さい子どもから教えてもらったりすることもあり、年齢関係なくみんなで楽しんでいます。つつじが丘のスケートボード場は、ストリート感も味わえ、始めたばかりの人にもフィットしているので、いろんな人に来てほしいですね。



はじめての人でも楽しく遊べるよ。
みんなでレッツ・チャレンジ!!

ごみ等の収集・搬入

☎ 435-1352 青岸エネルギーセンター ☎ 428-4153 青岸ストックヤード ☎ 435-5560
北事務所 ☎ 471-1503 西事務所 ☎ 453-0253 粗大ごみ受付センター ☎ 0570-666-202

1月1日 困～1月5日 回まで家庭ごみ・資源の収集を行っていません。

和歌山市LINE 公式アカウントを友だち登録すると、ごみ収集日のアラーム通知を受け取れます。市HP (ID:1028937)

家庭の一般ごみ収集

曜日コース	年末最終	年始最初
回・回 コース	12/30 回	1/6 回
回・回 コース	12/31 回	1/7 回



ごみは必ず、回収日の当日、朝8時までに出してください！

粗大ごみ収集の電話受付 (粗大ごみ受付センター)

受付時間 ▶ 回～回 8時30分～16時 (祝日除く)

年末 12月27日 回 16時まで

※12月23日 回からの電話受付については来年の収集となります。

年始 1月6日 回 から 平常どおり

※市HP (ID:1002053) に記載している一般廃棄物収集運搬業許可業者 (有料) に収集依頼する場合は、直接許可業者にお問い合わせください。

犬・猫など小動物の死体収集受付

【電話での収集依頼】 受付時間 ▶ 回～回 8時30分～16時 (祝日除く)

年末 12月27日 回 まで 粗大ごみ受付センター
28日 回・30日 回・31日 回 (12時まで) は 青岸エネルギーセンター

年始 1月4日 回 は 青岸エネルギーセンター
6日 回 から 平常どおり 粗大ごみ受付センター

【小動物の死体の搬入】 受付時間 ▶ 回～回 9時～17時

年末 12月31日 回 17時まで 青岸エネルギーセンター

年始 1月4日 回 から 平常どおり 青岸エネルギーセンター

「かん・びん」「紙・布・ペットボトル」の分別収集

コース	12/25 回 (第4水曜日)	12/28 回 (第1水曜日の前取り)	1/8 回 (第2水曜日)
A	紙・布・ペットボトル	かん・びん	紙・布・ペットボトル
B	かん・びん	紙・布・ペットボトル	かん・びん

A: かん・びんが第1・3水曜日、紙・布・ペットボトルが第2・4・5水曜日の地区

B: かん・びんが第2・4水曜日、紙・布・ペットボトルが第1・3・5水曜日の地区

青岸ストックヤードへのごみの

自己搬入 (青岸クリーンセンター隣)

搬入時間 ▶ 回～回 9時～15時30分

年末 12月30日 回 まで

年始 1月4日 回 から 平常どおり

【自己搬入について】

※市HP (ID:1019037) の受入基準を参照し、搬入をお願いします。

①年末は12月中旬から混雑するため、早い時期に搬入してください。

②可燃ごみ・不燃ごみ・資源など各種必ず分別して搬入してください。

③搬入時には、排出者および搬入者のごみの排出場所の確認できるものを提示していただきます。

④日曜の搬入は通常行っていませんが、12月29日 回 9時～15時30分は搬入できます。(事業系ごみは除く)

年末年始のおしらせ

市役所は12月30日 回 から1月3日 回 までお休みします。ご不便をおかけしますが、皆さまのご理解とご協力をお願いします。※一部の業務は休日が異なりますのでご確認ください。市HP (ID:1025900)

☎ 和歌山市役所 ☎ 432-0001 (代表)

市役所の一般業務 (一部を除く)

年末 12月27日 回 まで

年始 1月6日 回 から

コンビニ交付 (住民票写し、印鑑証明書、戸籍謄本・抄本、戸籍の附票写し、課税・非課税証明書)

年末 12月27日 回 まで

年始 1月6日 回 から

※利用には「マイナンバーカード」と暗証番号が必要です。

斎場

【書類受付】 **年末** **年始** も 平常どおり

【斎場 (火葬・式場) の使用】 1月1日 回 は 休み

戸籍・印鑑・住民登録などの窓口業務

・市民課 (本庁舎1階)
・各サービスセンター (東部・河南・河西・河北・中央・北・南)

年末 12月27日 回 まで

12月28日 回・29日 回 は 休み

12月30日 回 は 12時まで

年始 1月6日 回 から 平常どおり

※1月5日 回 は住民票等発行業務のみ実施。印鑑登録や住所異動は実施していません。

※マイナンバーカードに関する業務は12月28日 回～1月5日 回 まで実施できません。

※メモリアルフォトブース (市民課内) は、年末年始8時30分～17時15分まで利用できます。

※おくやみコーナーは12月28日 回～1月5日 回 まで休み。

※その他一部取扱いできない業務があります。

おもな市施設の休日

※詳細・その他施設は市HP (ID:1000070)

施設名	電話	休日期間	施設名	電話	休日期間
和歌山城天守閣 ※1/1 回 は6時～17時30分 (入場17時まで)。1/2 回 から平常どおり。	422-8979	12/29回～31回	各コミュニティセンター	各施設	12/29回～1/3回
わかやま歴史館2階歴史展示室	435-1044	12/29回～31回	市民図書館西分館 ※市民図書館本館は年中無休	455-3210	12/29回～1/3回
西之丸庭園 (紅葉渓庭園)	—	12/29回～31回	四季の郷公園	499-4370	12/31回～1/2回
御橋廊下	—	12/29回～31回	西庄ふれあいの郷 ハーブ園 ゲートゴルフ場	456-3533 456-3566	12/29回～1/3回
茶室紅松庵 (西之丸庭園茶室)	—	12/29回～1/3回	河南総合体育館	477-4009	12/29回～1/3回
岡公園茶室	—	12/29回～1/3回	市民体育館	453-2007	12/29回～1/3回
こども科学館	432-0002	12/29回～1/3回	東公園体育館	474-3331	12/29回～1/3回
市立博物館	423-0003	12/29回～1/3回	松下体育館	444-8274	12/29回～1/3回
有吉佐和子記念館	488-9880	12/30回～1/3回	市民温水プール	455-8022	12/29回～1/7回
平井歴史資料室	488-9111	12/29回～1/3回	防災学習センター	423-0119	12/28回～1/4回
和歌山城ホール	432-1212	12/29回～1/3回	地域フロンティアセンター	402-1213	12/29回～1/3回
和歌の浦あしべ庵	435-1048	12/29回～31回	城北公園地下駐車場	433-8141	1/1回～3回
和歌の浦アート・キューブ	445-1188	12/29回～1/3回	紀和駅前自転車等保管所	422-4100	12/29回～1/3回

年末・年始 急な病気の際は…

和歌山市夜間・休日応急診療センター ☎ 425-8181

診療科目	診療日時
内科・小児科	12/29 回～1/3 回 10時～12時、13時～17時、19時～翌6時
耳鼻咽喉科	12/29 回～1/3 回 13時～17時、19時～翌6時
歯科	12/29 回～1/4 回 10時～12時、13時～15時



救急車を利用するほどではないけれど、どこの病院にいけばいいかわからないとき…

和歌山県救急医療情報センター

☎ 426-1199

全日 (土日祝含む) 24時間対応



2024年を振り返る

1 Jan.

- 1日 和歌山城新春初登閣
第45回新春つれもて歩こう走ろう会 1
- 3日 能登半島地震に伴う職員の派遣 出発式 2
- 7日 はたちのつどい（成人式） 3
- 13日 Wakayama Winter Fusion - 天野喜孝 × TOKYO GIRLS COLLECTION-（～2/12）
- 15日 プロ野球「福岡ソフトバンクホークス」監督就任に伴い 小久保 裕紀さんが来和
- 23日 中川 愛海さんが観光発信人に就任 4

2 Feb.

- 1日 「HYDE Memorial Gallery」リニューアル
- 3日 TGC（東京ガールズコレクション）和歌山 2024 5
- 14日 自動運転バスの実証運行（～2/18）
- 24日 第42回和歌山市スポーツ賞表彰式
- 25日 第2回学生支援プロジェクト
- 29日 第3回学生支援プロジェクト

3 Mar.

- 11日 大規模地震等総合防災訓練
- 25日 リッチモンド市から柔道訪日団が来和
- 27日 第1回和歌山市人口対策本部会議
- 29日 「和歌山市水道ビジョン2024」公表
- 30日 和歌山市プレミアム付商品券（わかやまペイ）利用開始（～8/31）

4 Apr.

- 1日 若竹学級の待機児童が「ゼロ」に
- 5日 ポケモンのマンホール『ポケふた』が設置 6
- 6日 道の駅四季の郷公園「たけのこ狩り」（4/6,7,13,14,27,28）
- 19日 園児たちが和歌山に「鯉のぼり」を掲揚
- 25日 和歌山市初の3Dプリンター見学会
- 26日 茶室紅松庵落成 50周年記念式典

5 May.

- 5日 和歌山音楽大行進・子どもなかよしまつり 7
- 10日 済州特別自治道韓日親善協会顧問 康 才業（カン ジェオプ）さんに和歌山市長表彰贈呈
- 12日 和歌祭 8
- 18日 雑賀崎灯台がリニューアル 9

6 Jun.

- 1日 第35回全国「みどりの愛護」のつどい
- 2日 第1回「有吉佐和子文学賞」表彰式 10
- 16日 加太海岸の清掃活動「リフレッシュ瀬戸内事業」実施
- 21日 ベイカースフィールド市の学生が学校へ訪問 11

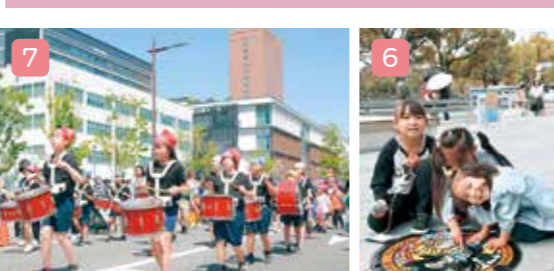
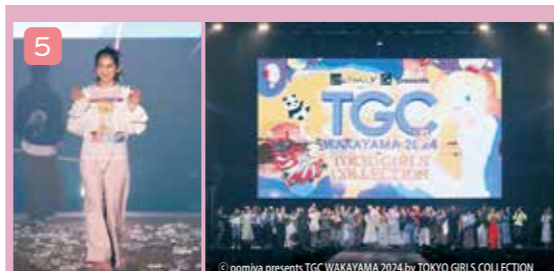

7 Jul.

- 18日 シェアリングサービスに「電動サイクル」を導入
- 20日 和歌山城公園動物園のベニーをしのぶ献花台設置（～8/25）
- 21日 第72回港まつり花火大会 12
- 30日 重谷 ほたるさんが観光発信人に就任 13

8 Aug.

- 3日 第56回紀州おどり「ふんだら節」 14
- 5日 入山 アキ子さんが観光発信人に就任 15
- 8日 南海トラフ地震臨時情報発表（～8/15）
- 15日 郭家住宅が重要文化財に指定
- 24日 小学生市場体験
- 26日 パリ 2024 オリンピックで銅メダルを獲得した東 晟良選手の「第43回和歌山市スポーツ賞 スポーツ特別栄誉賞」授賞式 16

9 Sep.

- 5日 「緊急SOS！池の水ぜんぶ抜く大作戦」のロケを実施 17
- 18日 和歌山市内住宅地平均地価が34年ぶりに上昇
- 21日 親子でSDGs学習ツアー in 和歌山市（～9/22）
- 29日 和歌の浦あしべ庵がオープン 18

10 Oct.

- 1日 市堀川夜市（～3/31） 19
- 5日 和歌の聖地・和歌の浦 誕生千三百年記念大祭（～11/24） 20
- 10日 夜間中学「和歌山あけぼの中学校」の生徒募集開始
- 12日 まちなかイロドリ（～10/13）
- 14日 和歌山こども将棋大会 21
プロ棋士によるこども将棋講座
- 16日 「FAVTOWN」が2024年度グッドデザイン賞を受賞
- 27日 第68回 和歌山城公園菊花展（～11/17）
- 30日 「稲むらの火」点灯訓練（～11/5）

11 Nov.

- 3日 岡部 たかしさんが観光発信人に就任 22
- 8日 道の駅四季の郷公園内に宿泊施設「かなたのさと」がグランドオープン 23
- 10日 第22回和歌山ジャズマラソン 24
- 16日 熊野古道世界遺産登録 20周年記念 熊野古道ウォーキング 第48回市高デパート（～11/17）
- 23日 けやきライトパレード by FeStA LuCe（～2/28）
- 24日 和歌山城～光の回廊～（～2/28）
- 27日 第37期竜王戦第5局和歌山対局（～11/28）

12 Dec.

- 7日 つつじが丘総合公園 にぎわい・スポーツ公園ゾーンがオープン
- 31日 大晦日の鐘つき会

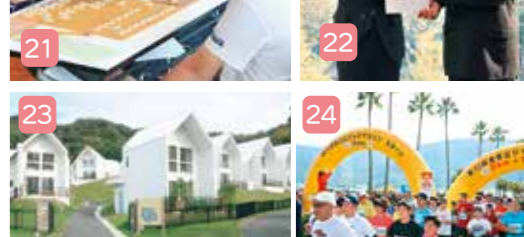

Pick Up 02 児童扶養手当の制度が拡充されます

☎ 子育て家庭課 ☎ 435-1219

ひとり親家庭などに支給される児童扶養手当について、令和6年11月分の手当から制度の一部が変わります。拡充後の初回お振込みは令和7年1月10日(11月・12月分)です。

第3子以降の児童に係る加算額の引上げ

第3子以降の加算額が引き上げられ、第2子の加算額と同額になります。

	全部支給	一部支給
第1子	45,500円	45,490円～10,740円
第2子	10,750円	10,740円～5,380円
第3子以降	第2子加算額と同じ	

一部支給額を算出するための係数の変更

第1子 = 45,490円 - [所得額 - 所得制限限度額] × 0.025
 第2子以降 = 10,740円 - [所得額 - 所得制限限度額] × 0.0038561

受給資格者本人の所得制限限度額の引上げ

全部支給および一部支給の判定基準となる所得限度額を引き上げます。

扶養の人数	全部支給	一部支給
0人	69万円未満	208万円未満
1人	107万円未満	246万円未満
2人	145万円未満	284万円未満

※3人以上は38万円ずつ加算



Pick Up 03 令和7年4月1日採用予定 和歌山市職員募集(第3回)

☎ 人事委員会事務局 ☎ 435-1371

試験区分・採用予定人数	主な受験資格	第1次試験日等
行政職Ⅰ種 土木職 2人 電気職 1人 機械職 1人	平成元年4月2日～平成15年4月1日生まれ(学歴不問) ※令和7年3月31日までに高等専門学校を卒業(見込み含む。)の方は、生年月日が平成15年4月2日以降でも受験可能。 次のいずれかに該当する方 ① 各専門課程を修了した方(令和7年3月修了見込みを含む。) ② 受験試験区分に応じた資格を有する方 ③ 受験試験区分に応じた職務経験が3年以上ある方	1月7日(四)～19日(日) ※テストセンター方式

- 受験案内/人事委員会事務局・総合案内所(市役所1階)で配布、市HP(ID:1002972)でダウンロードできます。
 - 申込締切/12月17日(四)までに電子申込か簡易書留による郵送申込(消印有効)
- ※詳細は受験案内・市HP(ID:1002972)をご覧ください。



第1次試験を基礎能力検査SCOAのみとし、テストセンター方式で実施します。試験期間内に全国の試験会場の中から受験者が希望する会場・日時を予約し、パソコン画面で出題される問題を受験していただく試験です。特別な公務員試験対策が不要ですのでより多くの方にチャレンジしていただけます!

Pick Up 04 住所を移すことなく就学することができます 小規模特認校(加太小・中学校)の入学・転学申請

加太小学校と加太中学校は、小規模特認校として、自然豊かな環境や小規模の良さを活かして特色ある教育活動を行っています。市内のどこからでも住所を移すことなく就学することができます。



- 入学・転学の時期/令和7年4月1日
- 募集人数/小学校1年生～中学校1年生・各学年若干
※特別支援学級の児童生徒の募集は行いません
※募集人数を越えた場合は抽選
- 申請時期/2月3日(日)～14日(金)の平日
- 申請についての問合せ/学校支援課 ☎ 435-1139

まずは一度、見学にお越しください!

- 見学受付/1月20日(日)～2月7日(金)の平日
※見学希望の場合は、各学校にご連絡ください。
- ☎ 加太小学校 ☎ 459-0049、加太中学校 ☎ 459-0004

Pick Up 01 令和6年度 和歌山市文化表彰

☎ 文化振興課 ☎ 435-1194

本市文化の向上発展に、特に顕著な功績のある個人・団体を表彰します。今年度は次の個人・団体が受賞されました。(敬称略)



文化功労賞



おかべ たかし【俳優】

24歳で役者を志して上京。「劇団東京乾電池」に所属する。劇団退団後は、「城山羊の会」公演をはじめ、数多くの公演に出演する。NHK大河ドラマでは、平成22年放送の「龍馬伝」を皮切りに出演を重ね、令和3年放送の「青天を衝け」では渋沢栄一の盟友である大倉喜八郎を演じた。令和4年放送のドラマ「エルピスー希望、あるいは災いー」では、村井喬一役を演じ一躍その名が広まった。またNHK連続テレビ小説では、「ブギウギ」、「虎に翼」と2期連続での出演を果たしている。近年は、ドラマ、映画、舞台、CMと幅広く活躍するとともに、自身が立ち上げた演劇ユニット「切実」では役者のほか演出も手掛ける。このような多彩な活動で示された卓越した表現力と、テレビドラマや映画、舞台芸術における顕著な功績は、高く評価されるものである。

文化奨励賞



こさい かな【ユーフォニアム奏者】

平成18年より各地でリサイタルを開催し、平成20年からは同時代の作曲家と協働して多くの新作の初演を行っており、平成26年には「ディスカバリー・ユーフォニアム」という新しいリサイタルシリーズを開始してユーフォニアムのレパートリーの開拓に積極的に取り組んでいる。現在はソロや室内楽で活動するほか、国内の主要オーケストラや吹奏楽団への客演を重ねており、令和3年の角田鋼亮指揮セントラル愛知交響楽団の公演では、世界初演となる山本裕之作曲の「ユーフォニアム協奏曲」のソリストとして共演を果たし好評を博す。また、演奏会活動のほか、大学の講師などを務めた後、准教授として音楽教育に携わり、大学の教職員海外派遣によりドイツのケルンにおいて、アンサンブル・ムジックファブリックやケルン音楽舞踏大学で研鑽を積む。氏は、演奏会活動と教育の両面において、本市音楽文化の振興に大きく貢献しており、今後の更なる活躍が期待される。

文化賞



あらい さだこ 新井 貞子【マリンバ奏者】

昭和42年にデビュー演奏会である「第1回マリンバリサイタル」を開催。爾来、様々なコンサートやリサイタルに出演するとともに、関西の主要オーケストラと協演し、本市におけるマリンバの第一人者として精力的な演奏活動を続けている。とりわけ、昭和62年の「和歌山県民文化祭」をはじめ、「紀の国わかやま文化祭2021」や市民文化まつりへの参加など、本市の音楽文化のさまざまな場面での活躍に目覚ましいものがある。また、大規模災害の被災地支援やアジアの子どもたちへの支援など、さまざまなチャリティーコンサートに参加を続け、音楽を通じた社会貢献活動に積極的に取り組むほか、幼稚園・保育園に通う子どもたちへ音楽リズムを教えるなど、後進の指導にも力を注いでいる。長年にわたる演奏活動、社会貢献活動、後進の指導は、マリンバの普及と本市の音楽文化の振興・発展に大きな役割を果たし、その功績は極めて顕著である。



てらにし かずみ 寺西 一巳【ヴァイオリニスト】

城北小学校2年生の時にヴァイオリンを始め、大学卒業後、平成2年に渡欧し、ウィーン国立音楽大学に入学。平成5年にオーストリアの州立チロル交響楽団に入団し、オーケストラ活動の他に室内楽やレコーディングでも活躍する。平成10年に帰国した後は、ピアノに小林道夫氏を迎えてのリサイタルをはじめとして、関西を中心にソロや室内楽、ソリストやコンサートマスターなど多彩な活動を続けており、現在は、コンサートマスターやアンサンブル・アルビレオの指導者、指揮者として手腕を揮っている。また、平成30年、令和元年、令和3年に小林道夫氏と開催したデュオリサイタルは好評を博し、平成25年には、ソリストとして和歌山市交響楽団と協演。紀の国わかやま文化祭2021では、コンサートマスターとして尽力するなど、本市音楽文化の振興に多大な貢献をしている。



わかやまけんふくわじゆつぎょうかい 和歌山県腹話術協会【腹話術】

本協会は、毎年「腹話術の祭典」を開催し、日頃からの腹話術のスキルを磨くほか、腹話術の普及活動を継続して行っている。なお、「腹話術の祭典」は本年で第42回を迎えた。さらに、高齢者施設等へ訪問し、腹話術の魅力を幅広い層に伝えており、高齢者の文化活動促進にも寄与している。このように、本協会は地域における文化の裾野を広げる重要な役割を果たしている。また、平成26年に和歌山市市民公益活動団体に登録し、芸能・娯楽としてだけでなく、小学校や高齢者施設など各種施設への訪問活動を行い、腹話術を通して人権・防災・交通安全の語りかけを続けており、その功勞により令和4年に和歌山県知事表彰を受けている。本協会の40年以上にわたる継続的な活動は、地域文化の発展と社会教育の推進に多大な貢献をしている。

暮らしの情報

お知らせ

12月15日(日)～31日(火) 年末火災特別警戒

師走のあわただしきで火に対する注意がおろそかになるこの時期、『ついうっかり』が原因の火災が多くなります。いまだ、火の元点検をお願いします。消防局では、年末にかけて、消防車で市内全域を巡回するなどし、火災予防を呼びかけます。

▼**たばこ** 寝たばこは絶対にしない、させないようにしましょう。

▼**暖房器具** ストープは燃えやすいものから離して使用しましょう。給油は必ず火を消してから行いましょう。スプレー缶は暖房器具の近くや温風が当たる場所に置かないようにしましょう。

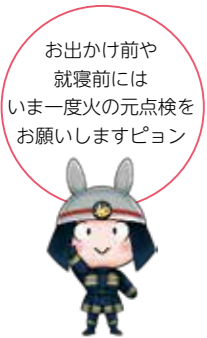

お出かけ前や就寝前には一度火の元点検をお願いしますピョン



和歌山広域消防指令センターは、和歌山市・岩出市・紀の川市・海南市・紀美野町に有田市を加えた5市1町による消防指令共同運用を開始します。5市1町からの119番通報は、和歌山市消防局内にある和歌山広域消防指令センターで受報します。(24時間365日体制)

▼**開始日** 12月12日(木)

▼**問合せ** 指令課 ☎ 422・0119

消防指令共同運用の地域が拡大

和歌山市短期集中型通所サービス開始

総合事業に新しい通所サービスが追加されました。高齢者が可能な限り住み慣れた地域において、自立した日常生活を営むことができるよう、リハビリテーション専門職が計画したプログラムに参加し、3か月間、週1回(全12回)、市が委託する事業所で、運動を中心に栄養や口腔の改善に取り組みます。終了後は、地域の通いの場へ参加する等、自立した生活を目指します。

浄化槽の設置・撤去等・配管工事費用補助

合併処理浄化槽の設置費用、改造に伴う配管工事費用、単独処理浄化槽またはくみ取り便槽の撤去等費用を補助します。

▼**対象区域** 公共下水道事業計画区域と集落排水整備区域を除く区域

▼**対象** 令和6年4月以降に着工し、令和7年3月末までに合併処理浄化槽の設置工事が完了する個人住宅 ※他にも諸条件あり。

▼**申請** 浄化槽設置の届出後、令和7年1月31日(金)までに本人・同居家族の方が窓口で。※予算がなくなり次第受付終了

▼**申請 問合せ** 浄化衛生課(市役所7階) ☎ 435・1067

税金・保険料の納期限

12月25日(日)

後期高齢者医療保険料(第6期)
 関 保険総務課 ☎ 435-1062

国民健康保険料(第7期)
 関 国保年金課 ☎ 435-1214

介護保険料(第7期)
 関 介護保険課 ☎ 435-1334

1月6日(日)

市県民税・森林環境税(普通徴収)(第4期)納期限までに納めていただきますようお願いいたします。市税の納付には便利な口座振替をご利用ください。お申込みは金融機関の窓口・Web(※一部の金融機関のみ)で。
 関 納税課 ☎ 435-1038

競争入札への参加登録申請

市と企業局が令和7・8年度に発注する建設工事・建設コンサルタント業務等の競争入札に参加を希望する事業者は申請してください。

●**申請** 令和7年1月20日(日)～29日(日)に申請書類を持参 ※郵送可。 ※詳細は市HP(ID:1010042)で
 関 建設総務課 ☎ 435-1083

年金生活者支援給付金の請求はお済みですか?

令和6年度から新たに対象となる方には、日本年金機構から9月初旬にお知らせが送付されていますので、同封の請求書(はがき型)に記入して返送してください。令和7年1月6日までに請求手続きが完了しますと、令和6年10月分からさかのぼって受け取ることができますが、令和7年1月6日までに手続きが完了していない場合、請求した月の翌月分以降から支給されることとなりますのでご注意ください。

※住所異動や世帯変更等により世帯構成が変わった場合、受給対象となる場合がありますのでお問い合わせください。

※年金生活者支援給付金を受け取っている方で引き続き支給要件を満たしている場合、翌年以降のお手続きは原則不要。

関 和歌山東年金事務所 ☎ 474-1841
 国保年金課 ☎ 435-1055

海産物の電話勧誘、送りつけに注意!

毎年、冬の時期になるとカニなどの海産物の購入を勧める電話があり、強引に契約をさせられたり、断ったのに商品が届いたりするという相談が寄せられています。

いらなと思えばきっぱりと断って、一方的に商品が届いても受け取りを拒否し、代金を支払わないようにしましょう。

関 消費生活センター ☎ 435-1188

Pick Up 05

12月3日～9日は「障害者週間」 みんなが暮らしやすいまちをめざして

毎年、12月3日から9日までの一週間は「障害者週間」です。この期間は、広く障害者の福祉についての関心と理解を深めるとともに、障害者が社会、経済、文化その他あらゆる分野の活動に積極的に参加する意欲を高めることを目的として設定されました。

障害者マーク

マークの意味を理解し、その場にあったご配慮をお願いします。

<p>障害者のための国際シンボルマーク</p> <p>すべての障害者が利用できる建物、施設であることを明確に表すための世界共通のシンボルマークです。</p>	<p>盲人のための国際シンボルマーク</p> <p>視覚障害を示す世界共通のマークです。点字ブロックの上や周辺に物を置いたり、駐車、駐輪等しないようにしましょう。</p>	<p>身体障害者マーク</p> <p>肢体に不自由のある方が運転しています。無理な幅寄せや割り込みをしないようにしましょう。 ※道路交通法の規定により罰せられることがあります。</p>
<p>ヘルプマーク</p> <p>義足を使用している方、内部障害のある方、妊娠初期の方など、障害に限らず、援助や配慮を必要としていることを知らせるマークです。</p>	<p>「白杖 SOS シグナル」 普及啓発シンボルマーク</p> <p>白杖を頭上 50 cm 程度に掲げていれば、SOSのシグナルです。進んで声をかけ、サポートしましょう。</p>	<p>聴覚障害者マーク</p> <p>聴覚障害のある方が運転しています。無理な幅寄せや割り込みをしないようにしましょう。 ※道路交通法の規定により罰せられることがあります。</p>
<p>ハート・プラスマーク</p> <p>身体の内部に障害を持つ人を表します。外見からはわかりにくい不便さを抱えていることを理解しましょう。</p>	<p>オストメイト用設備/オストメイト</p> <p>人工肛門・人工膀胱を造設した方(オストメイト)の設備(主に装具の洗浄等を行える設備)があることを表します。</p>	<p>ほじょ犬マーク</p> <p>身体障害者補助犬(盲導犬・介助犬・聴導犬)同伴の啓発のためのマークです。 ※補助犬は訓練された犬です。障害のある方が補助犬を伴って利用できるようご協力をお願いします。</p>
<p>耳マーク</p> <p>聴覚障害を示します。手話や筆談で話したり、正面を向いてゆっくりはっきり話したりしましょう。</p>	<p>障害者雇用支援マーク</p> <p>在宅障害者就労支援並びに障害者就労支援を認めた企業、団体へ付与されるマークです。</p>	

すくすく育てね 和歌山市のこどもたち Wakakko わかっこ

3歳未満のお子さん写真大募集!

市HP(ID:1027728)の専用フォームから応募できます。応募多数の場合は抽選で掲載します。市HPのトップにもランダムに表示します。

<p>たぐち ゆうじろう 田口 結二郎 ちゃん R 5. 3.10 生</p>	<p>にし つむぎ 西 紡希ちゃん R 6. 6.17 生</p>	<p>さかもと なな 坂本 凪菜ちゃん R 5. 5.18 生</p>	<p>こたに いぶき 小谷 一颯ちゃん R 4.12.24 生</p>	<p>まきの みこと 真国 実心都ちゃん R 6. 5.24 生</p>
---	---------------------------------------	---	---	--

市有財産(土地及び建物付土地)売却

● 申込期間 / 12月18日(木)まで
● 申込・問合先 / 管財課 ☎ 435-1032
※詳細は市HP (ID: 1012049)

①	東田中170番1 東田中173番1	宅地116.65㎡ 宅地107.37㎡
②	つつじが丘3丁目9番1	宅地186.35㎡
③	つつじが丘3丁目9番3	宅地194.13㎡
④	つつじが丘3丁目9番5	宅地180.03㎡
⑤	つつじが丘3丁目9番6	宅地180.22㎡
⑥	つつじが丘3丁目9番7	宅地178.52㎡
⑦	つつじが丘3丁目21番11	宅地184.00㎡
⑧	つつじが丘3丁目29番5 つつじが丘3丁目29番8	宅地172.78㎡ 宅地173.17㎡
⑨	つつじが丘3丁目29番4 つつじが丘3丁目29番9	宅地172.34㎡ 宅地172.83㎡
⑩	つつじが丘3丁目28番11	宅地185.14㎡
⑪	つつじが丘3丁目28番15	宅地186.98㎡
⑫	堀止南ノ丁16番5	宅地34.55㎡
⑬	松江東4丁目1165番79	宅地193.50㎡
⑭	今福2丁目7番8	宅地126.23㎡
⑮	今福2丁目7番27 今福2丁目7番28 今福2丁目6番	宅地66.15㎡ 宅地163.59㎡ 建物123.20㎡
⑯	関戸4丁目377番19	宅地133.95㎡
⑰	関戸4丁目377番51	宅地129.33㎡

宝くじの助成金で実施

宝くじの社会貢献広報事業として、宝くじの受託事業収入を財源として実施しているコミュニティ助成事業により

・大新地区連合自治会がコミュニティ活動で使用の備品を購入
▼問合先 市民自治振興課 ☎ 435・1045

・高松地区防犯協会が発電機等の資機材を整備
▼問合先 地域安全課 ☎ 435・1005



募集

令和7年度幼・小・中・高等学校講師等登録会

▼募集職種 ①市立幼・小・中・高等学校臨時任用教員等(養護教員・栄養士を含む) ②幼児・児童・生徒の学力向上のための指導員等 ③幼児・児童・生徒・学校運営等の支援員 ④市立小・中学校臨時任用事務職員 ▼必要資格 ①②には教員免許状・栄養教諭免許状・栄養士免許証を有する方(取得見込みを含む) ▼日時 内容 12月21日(土)9時～12時 ※受付は8時40分～ 面接・作文・所定の調書作成等 ▼場所 市役所11階 第1会議室 ▼持ち物 写真1枚(縦4cm×横3cm)、

健康

ノロウイルスによる食中毒を防ごう

ノロウイルスによる食中毒は、特に冬季に流行します。特徴と予防方法をよく知って、感染予防に努めましょう。

【特徴】

・感染から発症までの期間(潜伏期間)は24～48時間・吐き気・嘔吐、下痢、腹痛などの主症状・通常は数日で回復

【予防対策】

・手洗いをしっかりと行いましょう。・加熱が必要な食品は中心部までしっかりと加熱しましょう。・調理器具は、塩素系漂白剤や熱湯で消毒して、いつも清潔にしましょう。

▼問合先 生活保健課 ☎ 485・5111

後期高齢者医療制度に加入されている皆さまへ

①ジエネリック医薬品

11月下旬から12月上旬にかけて、ジエネリック医薬品使用促進のお知らせを送付しています。患者負担の軽減や医療保険財政の改善のため、ジエネリック医薬品の使用をご検討ください。※ジエネリック医薬品への切り替えを強制するものではありません。切り替えを希望される方は、かかりつけの医師または薬剤師にご相談ください。

②健康診査(費用無料)

健康診査は令和7年2月末日まで受けることができます。

▼対象者 被保険者の方(長期入院者、施設入所者を除く)

▼検査項目 問診、計測、診察血液検査、尿検査

▼実施場所 受診券に同封の実施医療機関一覧に記載されている医療機関

③歯科健康診査(費用無料)

対象の方には令和6年5月末に受診票等を発送しています。

▼対象者 令和6年3月末で75歳、80歳、85歳の被保険者と90歳以上の被保険者(長期入院者、施設入所者を除く)

▼検査項目 問診、口腔内診査口腔機能検査

▼実施場所 受診票に同封の実施医療機関一覧に記載されている医療機関

④医療費通知

令和7年2月中旬に医療費通知を送付します(令和6年1月～12月の医療費)

①～④とも ▼問合先 和歌山県後期高齢者医療広域連合 ☎ 428・6688

献血にご協力ください

▼日時 12月19日(木)10時～12時、13時～16時 ▼場所 市役所玄関前 ※JR和歌山駅前献血ルーム(美園町5・1・2新橋ビル5階 ☎ 427・2770)では金曜以外毎日実施中(可能な限りご予約を) ▼問合先 県

筆記用具、教員免許状原本と写し3部(すでに取得の方)、更新講習修了確認証明書原本と写し3部(更新講習修了の方)、栄養士免許証原本と写し3部(すでに取得の方) ※取得見込みの方は取得後提出 ※免許状の氏名が旧姓の場合は、戸籍抄本1部(更新講習修了確認証明書)が現在の姓の場合は不要 ▼問合先 学校教育課 ☎ 435・1196

令和7年度 水道検針票裏面の広告主募集

市内の各戸へ配布している水道検針票の裏面を広告スペースとしてご利用いただけます。掲載条件はお問い合わせください。

▼配布戸数 約14万6500戸
▼広告掲載期間 ①令和7年8月・9月検針分 ②令和7年10月・11月検針分 ③令和8年2月・3月検針分 ▼掲載スペース 縦約6.5cm×横約16.5cm(2色)
▼費用 1回あたり22万円(税込)
▼申込期間 11月6日(月)～17日(金) ▼申込・問合先 営業課 ☎ 435・1128 ※詳細は市HP (ID: 1041136)で

パブリックコメント

●第5次和歌山市地域福祉計画(案) ▼募集期間 12月23日(月)～1月21日(火) ▼閲覧方法 市HP (ID: 1002795)・総務課資料コーナー(本庁舎1階)・

県赤十字血液センター ☎ 499・7724、総務企画課 ☎ 488・5108

【無料】特定健診は受けましたか?

お得意! 無料で健診が受けられる! ②通院中の方でも、普段の診察1回分に置き換え可能! ③受診者限定! プレゼントキャンペーンに自動応募!

▼対象 令和6年4月1日現在、和歌山市国民健康保険加入の40歳～74歳までの方 ※受診日当日に、和歌山市国民健康保険加入が条件となります。対象の方には、5月にオレンジ色の特定健診受診券をお送りしています。 ▼受診期限 令和7年1月31日(金)まで ▼検査項目 心電図、血液検査(脂質、肝機能、血糖、貧血、腎機能、尿酸等)、尿検査、血圧測定など ▼キャンペーン 受診者の中から、抽選で100人にQUカード等が当たるキャンペーンを開催中 ▼問合先 国保年金課 ☎ 435・1215

栄養教室

▼日時 1月17日(金)14時～15時30分 ▼内容 「冬野菜を美味しく」講話、調理実習(一品、試食程度) ▼定員 10人程度抽選 ※初参加優先 ▼持ち物 エプロン、三角巾、マスク、手拭きタオル、筆記用具、飲み物(必要であれば) ▼申込 1月

高齢者・地域福祉課(東庁舎2階) ▼提出 持参・郵送・FAX・メールで ※住所・氏名・電話番号・意見を記入 ▼提出 問合先 高齢者・地域福祉課 ☎ 435・1063、FAX 435・1268、✉ koureisha@city.wakayama.jp

和歌山市こども計画(案)

▼募集期間 12月26日(木)～1月24日(金) ▼閲覧方法 市HP (ID: 1002795)・総務課資料コーナー(本庁舎1階)・子育て支援課(東庁舎2階) ▼提出 持参・郵送(必着)・FAX・メールで ※住所・氏名・電話番号・意見を記入 ▼提出 問合先 子育て支援課 ☎ 435・1329、FAX 435・1341、✉ kosodate@city.wakayama.jp

和歌山県立和歌山産業技術専門学院 生徒募集

▼募集する訓練科 ①2年制)自動車工学科、理容科、メカトロニクス・CAD科 ②1年制)建築工学科、デザイン木工科、総合実務科 ▼選考会場 問合先 和歌山産業技術専門学院(小倉90) ☎ 477・1253 ※詳細はQRコードで

生涯骨太ツッキング

▼日時 1月21日(火)10時～14時 ▼場所 西保健センター ▼内容 骨密度測定・講話・調理実習 ▼対象 市内在住の方 ▼定員 10人程度 ▼費用 600円 ▼申込 12月11日(水)27日(金)までに電話で ▼申込・問合先 地域保健課 ☎ 488・5121

がん集団検診(胃・肺・大腸・乳がん)

●胃がん(バリウム検査) ▼対象 50歳以上で偶数年齢の方 ※前年度未受診の奇数年齢の方も受診可 ▼定員 20人(抽選) ▼費用 50～69歳1,000円、70歳以上500円 ●肺がん(胸部エックス線直接撮影) ▼対象 40歳以上 ▼定員 50人(抽選) ▼費用 無料 ●大腸がん(便潜血検査) ▼対象 40歳以上 ▼定員 50人(抽選) ▼費用 無料 ●乳がん(マンモグラフィ2方向撮影) ▼対象 40歳以上の偶数年齢の女性 ※前年度未受診の奇数年齢の方も受診可 ▼定員 20人(抽選) ▼費用 40～69歳150円、70歳以上700円 ※妊娠・授乳中・授乳後半年以内の方等は不可

公営住宅入居者募集

▼申込用紙配布 12月2日(月)～10日(火) ▼配布・申込受付場所 十三番丁30 酒直ビル1階 和歌山県住宅供給公社 ※申込用紙については和歌山県住宅供給公社のHPからも取り出していただけます。 ▼申込受付 12月9日(月)・10日(火) ※詳細は和歌山県住宅供給公社 ☎ 494・7471。募集団地、戸数については変更になる場合がありますので、最終は募集パンフレットでご確認ください。

団地名	種別	間取り	戸数	月額家賃(円)
ビューつつじが丘	一般向	3LDK	3	30,800～60,500
ラブリー松江	シルバー向	2DK	1	22,200～43,700
	一般向	3LDK	2	29,100～60,400
吹屋町	一般向	2LDK	1	26,300～49,600
薬種畑	一般向	2LDK	2	26,800～52,600
紀和駅	一般向	3DK	2	20,400～43,600
堀止	一般向	3DK	1	23,500～46,100
向	一般向(单身可)	3DK	2	17,800～32,600
	(市外子育て世帯可) 肢体障害者向	2DK	1	16,600～29,700
菖蒲ヶ丘	一般向(单身可)	3DK	1	15,500～29,300
	(市外子育て世帯可)			

1月	受付時間	場所	検診				申込締切
			胃	肺	大腸	乳	
① 7(木)	9:00～11:00	西保健センター	○	○	○	○	12/17(木)
② 9(土)	13:30～15:30	南保健センター			○	○	12/19(土)
③ 15(木)	13:30～15:30	和歌山ビッグ愛			○	○	12/25(木)
④ 19(日)	8:30～10:30	和歌山ビッグ愛		○	○	○	12/27(日)
⑤ 24(金)	9:00～11:00	野崎連絡所・野崎地区会館	○		○		1/6(金)
⑥ 27(月)	13:30～15:30	保健所			○	○	1/6(月)

▼申込 電話・ハガキで ※住所・氏名・生年月日・電話番号・希望検診日・内容を記入。 ※QRコードから申込可 ※検診部位に自覚症状のある方は、その部位の検診の受診不可。治療中、経過観察中の方は、主治医にご相談ください。 ※セット、単独の受診可 ※胃・乳がん検診は検診バスでの集団検診。撮影は男性技師。 ▼申込・問合先 地域保健課 ☎ 488・5121

こんにちは赤ちゃん事業

生後4か月までの乳児を持つ家庭を訪問員が訪問し、育児相談や子育て支援に関する必要な情報提供を行います。(体重測定は実施しません)訪問時「子育て応援給付金」の申請用紙をお渡しします。

- 対象/和歌山市に住民票がある生後4か月までの乳児
- ※和歌山市以外で出生届を出された方や、出生後転入されてこられた方、出生届出時に「出生連絡票」を提出されていない方は、保健所・地域保健課までご連絡ください。
- 問合せ/地域保健課 ☎ 488-5120

前向き子育てプログラム(トリプルP) グループワーク

- 日時/1月14日☎・21日☎・28日☎・2月4日☎・25日☎の5日間 9時30分～11時30分
- 場所/東部コミュニティセンター
- 内容/育児を楽しく前向きにとらえる参加型学習プログラム(グループワーク)
- 対象/2歳～小学生の養育者で、全日程参加できる方
- 定員/先着10人
- ファシリテーター/橋 香代子氏、高台 加奈氏
- 申込/12月10日☎～1月6日☎にメール・ 申込

※メールの場合:名前(ふりがな)、住所、年齢、電話番号、子どもの年齢、保育(6か月以上)の有無、保育利用児の名前、生年月日を記載し、NPO法人和歌山子どもの虐待防止協会(かがやきポルトわこ)のメールアドレス wsplan@yahoo.co.jp に送信

●問合せ/こども家庭センター ☎ 402-7830

点字版・テキスト・デジ版母子健康手帳をご存じですか?

視覚障がいがある妊婦さんに対して、点字版またはテキスト・デジ版の母子健康手帳の交付が可能です。必要な方は妊娠届出時にご相談ください。

●問合せ/地域保健課 ☎ 488-5120

ほっと広場

- 日時/1月22日☎10時～11時30分
- 内容/手遊び、交流会、育児相談等
- 対象/0歳児と保護者
- 定員/10組程度(抽選) ※初参加優先
- 申込/1月15日☎までに申込フォームで
- 場所・問合せ/中保健センター

さんさん広場

- 日時/1月14日☎10時～11時30分
- 場所/北コミセン
- 内容/手遊び、交流会、育児相談等
- 対象/0歳児と保護者
- 定員/先着15組程度
- 申込/12月10日☎～1月7日☎までに申込フォームで
- 問合せ/北保健センター

子育て 

中保健センター ☎ 488-5122
南保健センター ☎ 499-5566
西保健センター ☎ 455-4181
北保健センター ☎ 464-5051

乳幼児健診【1月】 ●受付時間/13時～14時30分

保健センターで実施	中保健	西保健	南保健	北保健
4か月児 令和6年9月生まれ	14 ☎ 28 ☎	9 ☎ 23 ☎	21 ☎	8 ☎
10か月児 令和6年3月生まれ	24 ☎ 31 ☎	14 ☎ 28 ☎	17 ☎	16 ☎
1歳6か月児 ※1 令和5年5月生まれ	22 ☎ 30 ☎	7 ☎ 24 ☎	10 ☎ 29 ☎	21 ☎ 31 ☎
3歳児 ※2 令和3年7月生まれ	9 ☎	15 ☎ 29 ☎	23 ☎	30 ☎
2歳6か月児歯科 令和4年7月生まれ ※使用中の歯ブラシ持参	8 ☎	10 ☎	16 ☎	14 ☎

※母子手帳持参。治療中の方は主治医にご相談ください。
※1・2 和歌山市では1歳8か月になる月に1歳6か月児健診、3歳6か月になる月に3歳児健診を実施しています。

離乳食講習会

- 日時/1月16日☎10時30分～11時30分
 - 内容/離乳食の始め方や進め方(初期・中期:5～8か月)等の講話。保護者への試食(希望者)
 - 対象/市内在住の6か月頃までの乳児の保護者
 - 定員/8組(抽選) ※初参加優先
 - 持ち物/必要の方は、筆記用具・飲み物
 - 申込/12月9日☎～1月6日☎に申込フォームで
 - 場所・問合せ/中保健センター
- ※後期・完了期(9～18か月)については個別相談を随時実施しています。まずはお電話ください。

両親教室

- 日時/1月19日☎①13時～・②15時～の2部制
- 場所/保健所
- 内容/沐浴体験・ペアリラクゼーション等
- 対象/妊産婦とその家族
- ※開催日に妊娠28週以降の方 ※里帰り等で妊娠28週以降の参加が難しい方は週数を問いません。
- 定員/先着32組
- 申込/12月16日☎から電話で
- 問合せ/地域保健課 ☎ 488-5120

マタニティサークル

- 日時/①1月20日☎13時30分～15時30分・②22日☎13時30分～16時
- 内容/妊娠・出産・出産後の話、妊娠中の栄養・歯の話、沐浴体験、妊婦体験ジャケットの着用など
- 対象/妊婦とパートナー
- 定員(先着)/①6組・②10組
- 申込/①12月10日☎～1月13日☎・②12月12日☎～1月15日☎申込フォームで
- 場所・申込・問合せ/①南保健センター・②西保健センター

- 日時/12月4日☎～6日☎、9日☎～12日☎10時頃～16時頃まで
- 場所/市役所1階正面玄関ロビー
- 内容/障害のある方が通所する福祉作業所・授産施設等で制作した授産品の販売
- 問合せ/障害者支援課 ☎ 435・1060、FAX 431・2840

- 日時/12月6日☎～16日☎市役所開庁時間(土・日を除く)
- 内容/非核平和事業の一環として、長崎原爆写真ポスターを掲示
- 場所/市役所本庁舎1階市民ギャラリー
- 問合せ/市民自治振興課 ☎ 435・1045

- 日時/1月1日☎(水)7時から開会式 ※小雨決行。参加無料。
- 受付/6時30分から砂の丸広場でメダル引換券配布。先着2,000人に参加記念メダル贈呈
- コース(和歌山城周辺歩道) ①ファミリーコース(約1.7km) ②健康コース(約2.2km)
- 問合せ/スポーツ振興課 ☎ 435・1364 ※詳細は市HP(ID:1018316)で

- 日時/12月13日☎18時30分～22時
- 申込/12月11日☎までにWEBで
- 参加費/大人1,500円 小学生以下1,000円 未就学児無料
- ※一組につき別途システム登録料300円(返金不可)
- 問合せ/フードパントリーパーク ☎ 49

- 日時/12月10日☎(火)中央コミセン、11日☎(水)河西コミセン、16日☎(月)東部コミセン、17日☎(火)北コミセン各10時(約1時間)
- 対象/原則60歳以上の健康で働く意欲のある方
- 問合せ/和歌山市シルバー人材センター ☎ 431・1270

- 日時/12月4日☎～6日☎、9日☎～12日☎10時頃～16時頃まで
- 場所/市役所1階正面玄関ロビー
- 内容/障害のある方が通所する福祉作業所・授産施設等で制作した授産品の販売
- 問合せ/障害者支援課 ☎ 435・1060、FAX 431・2840

- 日時/12月31日☎(火)23時30分～
- 場所/岡山の時鐘堂(吹上1丁目4・19)
- 内容/年越しの鐘を鳴らし、新しい年を迎える。
- 問合せ/ユネスコ事務局担当(生涯学習課内) ☎ 435・1138 ※土日祝除く。

- 日時/1月1日☎(水)6時～9時
- 時間内の登壇は無料 ※9時以降は、平常どおりの営業(有料)となります。
- 問合せ/和歌山城整備企画課 ☎ 435・1044

- 日時/12月12日☎(日)
- 場所/和歌山城ホール周辺および和歌山城東側堀端
- 内容/①式典 ②9時30分～和歌山城ホール ③分列行進 ④10時50分～和歌山城ホール前けやき大通り ⑤放水演技(放水訓練・救助訓練) ⑥11時10分～和歌山城東側堀端 ※観覧場所は伏虎像東側堀端 ④ふれあいコーナー ⑤9時～11時30分 城前広場
- 申込/①式典への入場のみ申込が必要。詳細は市消防局HPまたは市報わかやま11月号でご確認ください。すでに定員に達している場合は、ご了承くださいます。
- 問合せ/消防総務課 ☎ 426・0119

- 日時/12月18日☎(水)11時～14時
- 定員/先着各20人 ※事前申込要(12月10日☎9時～電話で)、入場無料
- 場所・問合せ/有吉佐和子記念館 ☎ 488・9880 ※水曜休館

催し

和歌山ユネスコ協会 大晦日の鐘つき会

四季の郷公園 ネイチャーイベント

消防出初式 消防防災の決意をこめて

有吉佐和子記念館イベント

勤の方 ▼定員(先着) 11名(対面)

15時30分 ▼場所 和歌山城ホール

▼日時 1月13日(月)13時30分～15時30分

▼対象 本市在住・在勤の方

▼定員(先着) 11名(対面)

市民防災大学公開講座

阪神・淡路大震災30年の節目にあたって、今後の防災対策のあり方についての講演会を開催します。

▼日時 1月13日(月)13時30分～15時30分

▼場所 和歌山城ホール

▼定員(先着) 11名(対面)

適切な介護の方法を学ぼう…

▼日時 1月15日(水)14時～15時30分

▼場所 河西コミセン

▼内容 認知症の基礎知識(認知症とは、症状、予防など)

▼定員 先着40人

▼申込 1月14日(火)までに電話・FAXで

住所、氏名、電話番号を記載

▼申込・問合せ 地域包括支援課 ☎435・1197、FAX 435・1343

家族介護教室

適切な介護の方法を学ぼう…

▼日時 1月15日(水)14時～15時30分

▼場所 河西コミセン

▼内容 認知症の基礎知識(認知症とは、症状、予防など)

▼定員 先着40人

▼申込 1月14日(火)までに電話・FAXで

住所、氏名、電話番号を記載

▼申込・問合せ 地域包括支援課 ☎435・1197、FAX 435・1343

講座

110

▼日時 1月10日(日)10時～11時

▼場所 市役所2階相談室

▼問合せ 和歌山地方務局人権擁護課 ☎0570・003・110

特設人権相談

12月4日～10日は「第76回人権週間」です。相談をお聞きし、解決方法を一緒に考えます。一人で悩まず何でも相談してください。

○人権擁護委員による相談

▼日時 12月4日(水)10時～16時

▼場所 市役所2階相談室

▼問合せ 和歌山地方務局人権擁護課 ☎0570・003・110

日常生活における人権に関する悩みについて、ひとりでお悩みに、お気軽にご相談ください。

▼問合せ 人権同和施策課 ☎435・1058

人権相談

日常生活における人権に関する悩みについて、ひとりでお悩みに、お気軽にご相談ください。

70人、【ZOOM】100人

▼日時 12月5日(木)9時から12月20日(金)17時まで

※住所・氏名・電話番号・受講形式・手話通訳や要約筆記が必要な方は利用される旨を記入

▼問合せ (一社) 和歌山市消防協会 ☎499・4579、contact@fa-wakayama.jp

相談

▼日時 平日9時～16時

▼場所 市民相談センター(市役所2階) ☎435・1025

▼内容 民事問題など

▼問合せ 市民相談センター(市役所2階) ☎435・1025

▼日時 平日9時～17時

▼場所 市民相談センター(市役所2階) ☎435・1025

▼内容 民事問題など

▼問合せ 市民相談センター(市役所2階) ☎435・1025

ひきこもりに関する無料相談窓口

「ひきこもり」について、ご本人やご家族等の相談に応じています。悩みを抱え込まず、どんな些細なことでもお気軽にご相談ください。

▼日時 平日9時～17時

▼場所 市民相談センター(市役所2階) ☎435・1025

お子さんの発育・発達のこと、子育ての悩みなどのご相談に応じます。

▼日時 平日9時～17時

▼対象 新生児～中学校卒業までとその保護者

▼相談方法 電話・面談(予約制)

▼予約・問合せ 県立医科大学小児成育医療支援室 ☎441・0808、☎441・0826

「子育て」に関する無料相談

1月6日(月)実施「弁護士による法律相談」電話予約日は、12月26日(木)です。1月8日(水)実施「司法書士による民事相談」電話予約日は、12月25日(水)です。

※本来の予約日が祝日となるため

▼問合せ 市民相談センター ☎435・1025

相談専門員による無料法律相談

男女共生コラム

日本の冬の風物詩?

日本の冬の風物詩といえば、年末年始の行事や伝統的なイベントが思い浮かびます。しかし、その中には男女の役割分担に明確な差が見られることがあります。たとえば、おせち料理の準備や年越しの掃除など、家庭内の「冬の習慣」は、いまだに女性が中心となって行われることが多いです。

こうした慣習は、長い歴史の中で受け継がれてきたものですが、現代の男女共同参画の観点から見直すことが必要です。男性が積極的に家事に参加することで、女性の負担を軽減し、家族全体で行事を楽しむことができます。また、子どもたちにも男女の平等な役割を自然に学ぶ機会を提供できます。

冬の伝統行事こそ、家族全員で協力し、楽しく過ごしたいものですね。

男女共生推進センター「みらい」

- 悩みごとの電話相談 ☎431-5528
- 会議室・図書などの貸出 ☎436-8704

▼問合せ 1 NPO法人エルシテイオ ☎432・2170

✉ elstio@npoelstio.com

▼日時 第2水曜日18時～

和歌山市保健所では、精神科医師、精神保健福祉相談員等によるうつ病夜間相談(予約制)を実施しています。「眠れない」「気分がうつうつ」「やる気がでない」「今までの趣味や楽しみに興味がおかなくなった」などの状態が続いている方はご相談ください。

また、精神保健福祉相談員等による日中相談は随時行っていますので、こころの健康に関する悩みの方は、お気軽にご相談ください。

▼日時 第2水曜日18時～

地域包括支援センター	相談日
城北 / ☎488-5518	12/6(金)
西脇 / ☎456-1212	12/6(金)
川永 / ☎464-2468	12/10(火)
宮前 / ☎474-5535	12/11(水)
高松 / ☎435-0312	12/12(木)
東山東 / ☎466-3344	12/12(木)
松江 / ☎488-8782	12/13(金)
名草 / ☎444-3142	12/19(木)

「認知症」について医師による無料相談が受けられます。気になることや、必要なことがあれば、相談日以外でもお近くの地域包括支援センターにお気軽にご相談ください。

▼予約・問合せ 保健対策課 ☎488・5117

▼日時 12月13日(土)18:30～21:00(14日以降は9:00～18:30)に窓口へ

▼日時 12月13日(土)18:30～21:00(14日以降は9:00～18:30)に窓口へ

認知症に関する相談(予約制)

文化・体育施設等の講座

講座名 ※○は回数	期間	時間	定員・対象	参加費	申込	場所・申込・問合せ先
ビューティ&ヘルシーらくらくストレッチヨガ(第III期) ⑩	1/8～3/12の(木)	19:30～20:30	50人 高校生以下除く	4,000円	12/15回までにQRコード・電話・窓口へ	河西コミセン ☎480-1171 (休)金曜
大人のポーセラーツ①	1/19(日)	10:00～12:00	10人 高校生以下除く	2,000円		河西コミセン ☎480-1171 (休)金曜
親子でバレンタインクッキー作り①	1/19(日)	10:00～12:00	8組 5歳～小学生親子	1,500円		
寄せ植えアレンジメント①	1/25(土)	10:00～12:00	10人 高校生以下除く	2,500円		
はじめての陶芸⑦	1/9～2/20の(木)	14:00～16:00	15人	8,500円	12/22回までにQRコード・電話・窓口へ	河北コミセン ☎480-3610 (休)金曜
スッキリからだほぐれる健康体操(冬季) ⑩	1/14～3/18の(火)	13:30～14:30	40人	4,000円		河北コミセン ☎480-3610 (休)金曜
インド式瞑想ヨガ in English ⑧	1/21～3/25の(火)	10:00～11:00	30人	6,400円		
12月のパンづくり ツリーパン①	12/18(木)	A 9:30～12:30 B 13:30～16:30	各16人	2,500円	12/2回～11回に電話・窓口へ	北コミセン ☎464-3031 (休)金曜
健康体操教室III ⑩	12/19～3/27の(木)	14:00～15:30 ※異なる日程あり	50人 高校生以下除く	4,000円		
ビューティ&ヘルシー楽しいストレッチ教室III ⑩	1/8～3/19の(木)	10:00～11:00	40人 高校生以下除く	4,000円	12/2回～16回に電話・窓口へ	南コミセン ☎494-3755 (休)水曜
のびのび親子すとりっち(1～3歳) ① ※ヨガマット持参	1/7(火)	10:30～11:00	10組20人 子ども1人につき保護者1人	無料	12/1回～10回に電話・窓口へ	
健康応援スイミング⑥	1/21～3/11の(火)	10:00～11:15	6人	5,400円	12/1回～11回に電話・窓口へ	市民温水プール ☎455-8022 (休)月曜
ナイトアクアビクス教室⑥	1/21～3/11の(火)	18:45～19:30	6人	5,400円		
アクアビクス教室⑧	1/15～3/5の(水)	10:15～11:00	12人	7,200円		
れでいーすスイミング⑨	1/9～3/6の(木)	10:00～11:30	10人	9,000円	12/13(土)18:30～21:00(14日以降は9:00～18:30)に窓口へ	河南総合体育館 ☎477-4009 (休)火曜
シニアソフトストレッチ&水中ウォーキング⑤	1/9～2/6の(木)	12:40～13:30	12人	2,500円		
冬季小中学生バドミントン教室⑮	1/10～3/10の(月)金	19:30～20:30	50人 市内在住か通学の小中学生	6,000円	12/13(土)～窓口へ ※受付時間は13:00～17:00	市民体育館 ☎453-2007 (休)月曜
冬季卓球教室⑩	1/10～3/14の(金)	13:30～15:30	60人 市内在住か勤務の18歳以上	6,000円		
バドミントン・卓球個人利用開放デー①	12/21(土)	A 13:00～15:00 B 15:00～17:00	A B各10組 (2人以上のグループ) ※中学生以下は保護者必要	高校生以上350円 中学生以下200円	12/10(火)～電話・窓口へ 12/20(金)～電話・窓口へ	東公園管理事務所 ☎474-3331
冬季ピラティス⑩	1/8～3/12の(木)	A 18:15～19:00 B 19:15～20:00	各30人 高校生以下除く	4,000円	12/11(木)～18回に85円ハガキ持参で窓口へ	
冬季エアロビクス⑩	1/9～3/13の(木)	10:00～11:00	100人 高校生以下除く	4,000円	12/12(木)～窓口へ	松下体育館 ☎444-8274 FAX 444-8275 (休)木曜
冬季レディース・ヨガ⑩	1/9～3/13の(木)	A 18:15～19:00 B 19:15～20:00	各30人 高校生以下除く	4,000円	12/12(木)～19回に85円ハガキ持参し窓口へ	
障がい者卓球教室①	12/21(土)	10:00～11:30	20人 身体障害者手帳または療育手帳をお持ちの中学生以上	無料	12/9(月)～15回に電話・FAX・窓口へ ※受付時間は9:00～17:00	
冬季卓球教室⑩	1/8～3/12の(木)	A 9:30～11:30 B 13:00～15:00	各40人 市内在住か勤務の18歳以上	6,000円	12/15(日)～21(日)に窓口へ ※受付時間は9:00～17:00	

※詳細は、各施設へお問い合わせください。

市民図書館

☎ 432-0010 🏠 なし(年中無休)

※イベント参加券の取得には図書館利用券が必要です。
※(要整理券)…イベント当日9時～4階で整理券配布
※(WEB予約)…12月25日(金)8時～イベントWEB予約開始



図書館HP

図書館で坐禅体験

●日時/1月17日(金)19時～ ●定員/12人 (WEB予約)

Small talk in English

～日本の文化で誇れるものは何だと思いますか?～

●日時/1月18日(土)16時～ ●定員/10人 (WEB予約)

●持ち物/飲み物

えるシアター『永い言い訳』

●日時/1月19日(日)13時～ ●定員/20人 (WEB予約)

親子ふれあいリトミック

●日時/1月19日(日)①10時30～・②11時15分～

●対象/子供と保護者 (①1歳半頃まで、②1歳半頃～3歳)

●定員/各10組 (WEB予約)

図書館でフィットネス

●日時/1月20日(月)19時～ ●対象/12歳以上

●定員/20人 (WEB予約)

●持ち物/飲み物・スポーツタオル(ヨガマット無料レンタル可)

自分に似合うアイメイクレッスン

●日時/1月22日(水)10時30分～

●対象/15歳以上 ●定員/15人 (WEB予約)

●持ち物/鏡・ご自身のアイメイク道具・ティッシュ(手拭き用)

楽しくカラダを動かそう!親子でヨガレッスン

●日時/1月23日(木)15時30分～

●対象/4歳～小学3年生までの親子 ●定員/8組 (WEB予約)

●持ち物/ヨガマット・飲み物・汗拭きタオル

親と子のおりがみ教室

●日時/1月25日(土)13時30分～ ●対象/子供とその保護者

●定員/10組 (WEB予約) ●持ち物/折り紙・はさみ・のり

美しい姿勢を目指そう!はじめてのピラティス

●日時/1月17日(金)10時30分～ ●定員/10人 (WEB予約)

考える子どもを育てる!～計算力の鍛え方～

●日時/1月24日(金)10時30分～ ●対象/子供を持つ保護者

●定員/10人 (WEB予約)

なりきりラボ～メカエンジニア～

●日時/1月25日(土)13時～ ●対象/小学生

●定員/6人 (WEB予約)

赤ちゃんのココロがわかる親子で楽しむベビーサイン

●日時/1月26日(日)14時～

●対象/赤ちゃん(6か月～18か月頃)と保護者

●定員/6組 (WEB予約)

和歌山の障害者アート展 2024

●日時/12月1日(日)～10日(金)9時～21時

※最終日は17時まで

すくすく赤ちゃんおはなし会

●日時/12月10日(火)・17日(火)・24日(火)・1月7日(日)11時～

●対象/赤ちゃん ●定員/各30組(要整理券)

ひらめキラボ 遊びながら学ぼう!

●日時/12月11日(水)・18日(水)・25日(水)・1月8日(水)各15時～

●対象/未就学児 ●定員/各8人(要整理券)

ワクワクみんなのおはなし会

●日時/12月15日(日)・21日(土)・28日(土)・1月5日(日)各15時～

●定員/各30組(要整理券)

語りの森のむかしばなし・わらべうた

●日時/12月14日(土)15時～・26日(日)11時～

●定員/各10組(要整理券)

こどもシネマ『かさじぞう』

●日時/12月15日(日)13時～ ●定員/20人(要整理券)

声で届ける物語～癒しの時間をえほんの山で～

●日時/12月20日(金)19時～ ●定員/30人(要整理券)

あおぞらひろば～図書館の屋上テラスで遊ぼう!～

●日時/12月22日(日)10時30分～ ※雨天中止

●対象/小学生まで ●定員/20人 ●持ち物/飲み物

絵本・紙芝居を楽しむ会

●日時/12月22日(日)15時～ ●定員/30組(要整理券)

おはなしだいすきよっといで!

●日時/1月4日(土)15時～ ●定員/30組(要整理券)

考える子どもを育てる!～考える力を家庭で養うには?～

●日時/1月15日(水)10時30分～ ●対象/子供を持つ保護者

●持ち物/筆記用具・スマートフォン ●定員/10人 (WEB予約)

市民図書館西分館

☎ 455-3210 🏠 月曜(祝日の場合は翌日)、年末年始(12月29日～1月3日)

赤ちゃんおはなし会

●日時/12月10日(火)・12日(水)・17日(火)・19日(水)・24日(火)・26日(木)・1月7日(日)・9日(月)各11時～

みんなのおはなし会

●日時/12月14日(土)・21日(土)・28日(土)・1月4日(日)各15時30分～

語りの森のむかしばなし・わらべうた

●日時/12月11日(水)・1月8日(水)各11時～

絵本・歌・人形劇

●日時/12月18日(日)11時～

本の福袋

●日時/1月4日(土)～13日(金)各10時～20時

※一人1セットのみ貸出。なくなり次第終了。

広告 市財政収入の一部に寄与することを目的とし、一般の広告を掲載しています。 広告主・広告内容は、市が推奨するものではありません。

市財政収入の一部に寄与することを目的とし、一般の広告を掲載しています。

こども科学館

☎ 432-0002
入館料:大人300円、子供150円

🏠 月曜(祝日の場合は翌日)、12月29日～1月3日

ミニサイエンス

▶12月「ひつつき虫のひみつをさがろう」

●日時/毎週日曜15時～ ●定員/先着子供12人(保護者同伴)

プラネタリウム試写会『しまじろうとおつきさまのひみつ』

●日時/12月13日(金)15時～ ●定員/先着122人

プラネタリウム

※12月8日(日)まで

▶「本日の星空解説」「イルカのドビーと虹色の海」

●時間/11時～・14時～(土日祝は13時～も)

※12月10日(火)～13日(金)は休止

※12月14日(土)～

▶「本日の星空解説」「しまじろうとおつきさまのひみつ」

●時間/11時～・14時～(土日祝・冬休みは13時～も)

▶「本日の星空解説」「美しき地球 ～BELLA GAIA～」

●時間/15時30分～

市立博物館

☎ 423-0003
入館料:大人100円、高校生以下無料

🏠 月曜(祝日の場合は翌日)、祝日の翌日、12月29日～1月3日

コーナー展示「ミカンだけじゃない!上辻木海」

●期間/12月3日(火)～2月2日(日)

コミセン情報

河北コミセン ☎ 480-3610

①第9回新春吉例落語会

●日時/1月11日(土)13時30分～

②絵本・紙芝居おはなしタイム

●日時/1月18日(土)10時30分～

河西コミセン ☎ 480-1171

おはなしだいすき!よっといで(絵本のよみかたり)

●日時/12月28日(日)10時30分～

南コミセン ☎ 494-3755

①おはなしだいすき!よっといで(紙芝居)

●日時/12月21日(土)15時～

②むかしばなし・わらべうた(読み聞かせ)

●日時/12月23日(日)10時30分～

北コミセン ☎ 464-3031

紙芝居・絵本よみかたりの会

●日時/12月15日(日)10時30分～ ●定員/先着12人

中央コミセン ☎ 402-2678

紙芝居とよみかたりの会

●日時/12月21日(土)10時30分～ ●定員/先着20人

施設案内



親子天体観察会 土星食を見てみよう

●日時/12月8日(日)18時～ ※雨天・曇天の場合は、中止

●対象/子供とその保護者 ●場所/大新公園・交番側

実験で発見!教室

▶電気「静電気のひみつを探ろう!」

●日時/1月18日(日)9時40分～

●対象/小学3年生～中学3年生(小学4年生以下は保護者同伴)

●定員/8人(抽選) ●申込/1月4日(日)～11日(日)に電話で

発明創作事業 プログラミング教室

●日時/12月21日(日)と22日(日)の2日連続9時40分～12時

●対象/小学5年生～中学3年生

●定員/8人(抽選)

●申込/12月8日(日)までに電話で ●費用/2,000円

企画展 「大きな絵」

屏風などの大画面に描かれた絵画を中心に展示。

●期間/12月7日(土)～28日(日)

企画展展示解説

●日時/12月7日(土)・22日(日)各14時～

河南コミセン ☎ 477-6522

①映画会～伝えたい日本昔話～『わらしべ長者』他6話

●日時/12月14日(土)10時

②映画会『死にゆく妻との旅路』[DVD](2011年日本映画)

●日時/12月14日(土)14時

③英語でおはなしタイム

●日時/12月14日(土)13時30分～ ●定員/先着10組

④たのしい絵本をよむ会

●日時/12月21日(日)14時～ ●定員/先着10組

東部コミセン ☎ 475-0020

①おはなしだいすき!よっといで!

●日時/12月14日(土)10時 ●定員/先着15組

②子供映画上映会『ミッキーのドキドキ汽車旅行』他

●日時/12月14日(土)11時 ●定員/先着15組

④クリスマス会

①OBサークル発表会

●日時/12月21日(日)13時30分～

②OBサークル茶道体験会

●日時/12月21日(日)10時～

③OBサークル作品展

●日時/12月21日(日)10時～17時、22日(日)10時～16時

広告 市財政収入の一部に寄与することを目的とし、一般の広告を掲載しています。 広告主・広告内容は、市が推奨するものではありません。

市財政収入の一部に寄与することを目的とし、一般の広告を掲載しています。

市長コラム

和歌山市のふところ事情

早いもので今年もあと1か月となりました。この時期になると年末の様々な行事の中で来年度予算の準備に追われます。自治会などの皆様から様々な要望を頂いており、あれもやりたいこれもやらなければいけないながらも、将来に借金を残さないよう予算の検討に入っています。

実は、和歌山市は平成元年から10年くらいの間で3,000億円まで借金が膨れ上がり、平成19年には財政破綻寸前までになり、大橋前市長さんも大変苦労され財政再建に取り組まれました。私が市長に就任した時もまだまだ再建途上。あちこち走り回り企業誘致や国の支援などで収入を増加させるとともに、若者の流出に歯止めをかけ、誰もが安心して暮らせる福祉の充実などの施策を財政収支のバランスを取りながら段階

的に進めてきました。

一挙に色々なことを進めたいと思いつつも我慢し、借金を徐々に減らしてきた結果、昨年から26年ぶりに当初予算が黒字の予算となり、貯金にあたる財政調整基金も過去最高の150億円を突破し、やっと普通の市町村並みの財政状況に近づきました。

しかし、増加する福祉予算を考えると安心できるレベルではありません。そのため、更に大規模な企業誘致や活性化を進め収入を増やすとともに、市民の皆様の声を聴きながら防災関連や子育て等、市民の方が必要とする生活に身近な事業などに重点化していこうと考えています。来年度だけでなく、財政面からも10年、20年先の未来を見据え、誰もが住み続けたいと思ってもらえるまちづくりを進めてまいります。

和歌山市長 尾花 正啓



20歳の門出を祝う はたちのつどい

令和7年1月5日(日)開催!

- 時間/13時30分～14時30分(開場13時、閉場15時)
 - 会場/和歌山県民文化会館
 - 対象/平成16年(2004年)4月2日～平成17年(2005年)4月1日生まれの方
- ※本市に住民登録(12月1日時点)している方には、12月上旬に案内はがきを発送します。進学や就職などで市外に転出している方で、参加を希望される方は、市HP(ID:1013274)に掲載している「令和7年(2025年)はたちのつどい参加受付表」に記入の上、当日ご持参ください。
- 問合せ/生涯学習課 ☎ 435-1193



▲市HP

和歌山市民憲章 (昭和41年11月3日制定)

自然を愛し、きれいなまちをつくりましょう。
互いにたすけあい、希望にみちたまちをつくりましょう。
きめごとを守り、人に迷惑をかけない市民になりましょう。
仕事に誇りを持ち、たくましい市民になりましょう。
教養を高め、視野の広い市民になりましょう。

今月の題字、私が制作しました



市立和歌山高等学校
デザイン表現科2年
久保 爽音さん

冬の寒さやつめたさを鋭い形で、雪のデフォルメや星の輝きを丸でイメージしました。

広告 市財政収入の一部に寄与することを目的とし、一般の広告を掲載しています。広告主・広告内容は、市が推奨するものではありません。

市財政収入の一部に寄与することを目的とし、一般の広告を掲載しています。